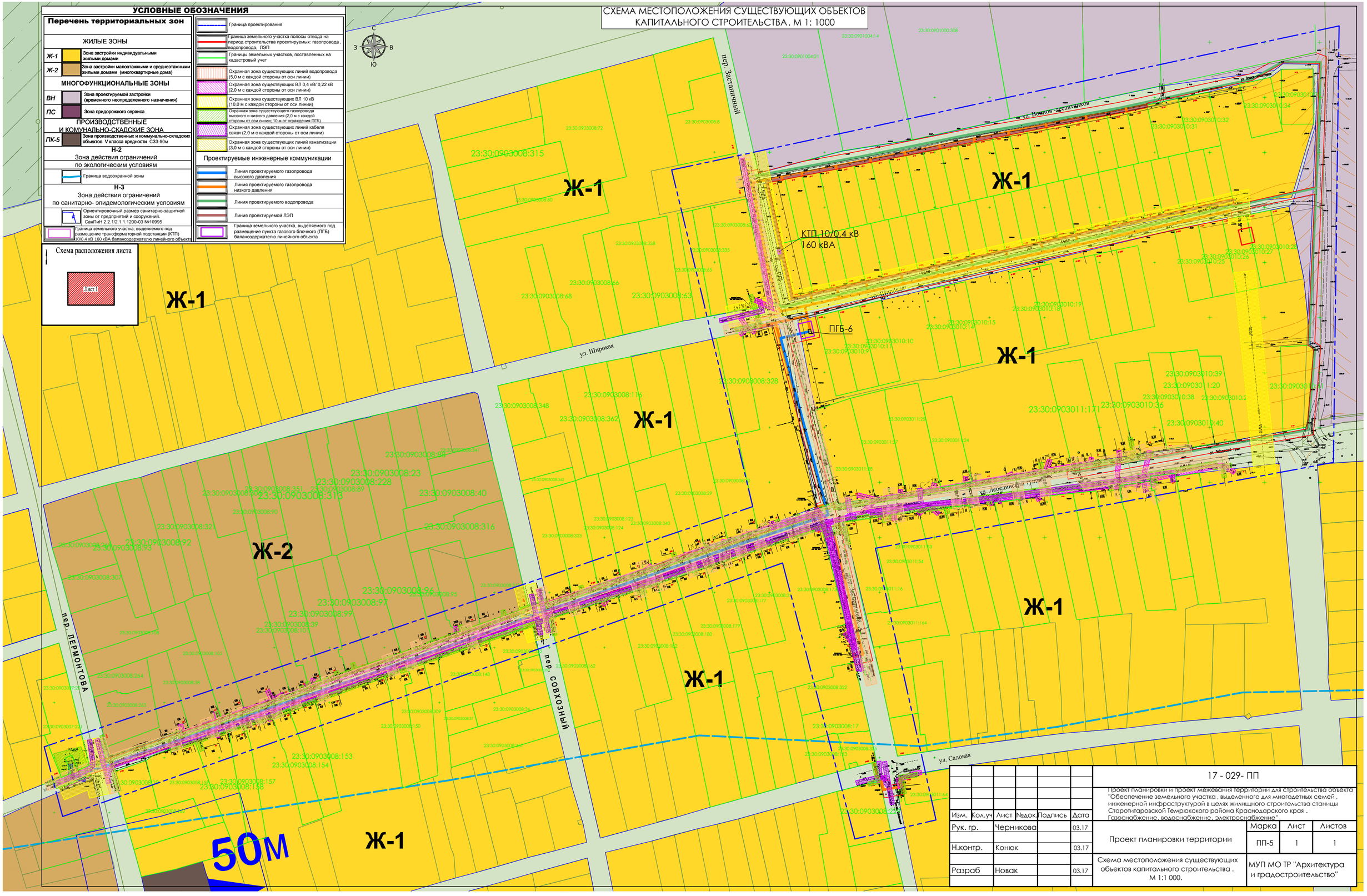

						17 - 029- ПП
						Проект планировки и проект межевания территории для строительства объекта "Обеспечение земельного участка , выделенного для многодетных семей , инженерной инфраструктурой в целях жилищного строительства станицы Старотитаровской Темрюкского района Краснодарского края . Газоснабжение, водоснабжение, электроснабжение"
Изм.	Кол.уч	Лист	№док.	Подпись	Дата	
Рук. гр.		Черникова			03.17	Проект планировки территории
Н.контр.		Конюк			03.17	
Разраб		Новак			03.17	Схема местоположения существующих объектов капитального строительства . М 1:1 000.

Марка	Лист	Листов
ПП-5	1	1

МУП МО ТР "Архитектура и градостроительство"