

**Проект планировки и проект межевания
территории для строительства линейного объекта
«Внутриплощадочная дорога цеха фасовки»**

**раздел 1. Проект планировки территории.
Графическая часть**

**раздел 2 Положение о размещении
линейных объектов**

Договор

№1 от 25.01.2019 г. - ПП

Том 1.1

**Проект планировки и проект межевания
территории для строительства линейного объекта
«Внутриплощадочная дорога цеха фасовки»**

**раздел 1. Проект планировки территории.
Графическая часть**

**раздел 2 Положение о размещении
линейных объектов**



Договор

№1 от 25.01.2019 г. - ПП

Том 1.1

ИП Гузов И.О



Но- мер тома	Обозначение	Наименование	Примечание																																
<p align="center">Проект планировки и проект межевания территории для строительства линейного объекта «Внутриплощадочная дорога цеха фасовки».</p>																																			
1	№1 от 25.01.2019 г. - ПП	Проект планировки	Бумажный носитель, электронная версия в программах Word, AutoCAD и в формате JPEG																																
2	№1 от 25.01.2019 г. - ПМ	Проект межевания	Бумажный носитель, электронная версия в программах Word, Excel, AutoCAD и в формате JPEG																																
<table border="1"> <tr> <td colspan="6">№1 от 25.01.2019 г.- СП</td></tr> <tr> <td>Изм.</td><td>Кол.уч</td><td>Лист</td><td>Недок</td><td>Подп.</td><td>Дата</td></tr> <tr> <td>Разраб</td><td>Гузов</td><td></td><td></td><td></td><td></td></tr> <tr> <td></td><td></td><td></td><td></td><td></td><td></td></tr> <tr> <td></td><td></td><td></td><td></td><td></td><td></td></tr> </table>						№1 от 25.01.2019 г.- СП						Изм.	Кол.уч	Лист	Недок	Подп.	Дата	Разраб	Гузов																
№1 от 25.01.2019 г.- СП																																			
Изм.	Кол.уч	Лист	Недок	Подп.	Дата																														
Разраб	Гузов																																		
Состав проекта				Стадия	Лист	Листов																													
				ПП	2	1																													
				ИП Гузов И.О.																															

Взам. инв. №	
Подпись и дата	
Инв. № подл.	

Но- мер тома	Обозначение	Наименование	Примечание												
Утверждаемая часть проекта планировки															
1.1	№1 от 25.01.2019 г.- ПП	раздел 1. Проект планировки территории. Графическая часть раздел 2 Положение о размещении линейных объектов	Бумажный носитель, электронная версия в программах Word и Excel												
Материалы по обоснованию проекта планировки															
1.2	№1 от 25.01.2019 г.-ПП	раздел 3. Материалы по обоснованию проекта планировки территории. Графическая часть раздел 4. Материалы по обоснованию проекта планировки территории. Пояснительная записка	Бумажный носитель, электронная версия в программах Word и Excel												
№1 от 25.01.2019 г.- СП															
<table border="1" style="width: 100%; border-collapse: collapse;"> <tr> <td style="width: 10%;"></td> <td style="width: 10%;"></td> <td style="width: 10%;"></td> <td style="width: 10%;"></td> <td style="width: 10%;"></td> <td style="width: 10%;"></td> </tr> <tr> <td>Изм.</td> <td>Кол.уч</td> <td>Лист</td> <td>Недок</td> <td>Подп.</td> <td>Дата</td> </tr> </table>										Изм.	Кол.уч	Лист	Недок	Подп.	Дата
Изм.	Кол.уч	Лист	Недок	Подп.	Дата										
Состав проекта планировки															
ИП Гузов И.О.															

Взам. инв. №	
Подпись и дата	
Инв. № подл.	

Состав графических материалов

№ п/п	Наименование чертежа	Масштаб	Марка чертежа	Примечание
Том 1 Проект планировки				
Том 1.1. Утверждаемая часть проекта планировки				
1.	Чертеж красных линий	1:1000	ПП-1	JPEG, AutoCAD
2.	Чертеж границ зон планируемого размещения линейного объекта совмещенный с чертежом границ зон планируемого размещения линейных объектов, подлежащих переносу (переустройству) из зон планируемого размещения линейных объектов.	1:1000	ПП-2	JPEG, AutoCAD
Том 1.2. Материалы по обоснованию проекта планировки				
3.	Схема расположения элемента планировочной структуры.	1:10000	ПП-3	JPEG, AutoCAD
4.	Схема использования территории в период подготовки проекта планировки	1:1000	ПП-4	JPEG, AutoCAD
5.	Схема организации улично-дорожной сети и движения транспорта.	1:1000	ПП-5	JPEG, AutoCAD
6.	Схема вертикальной планировки территории, инженерной подготовки и инженерной защиты территории	1:1000	ПП-6	JPEG, AutoCAD
7.	Схема границ зон с особыми условиями использования территории	1:1000	ПП-7	JPEG, AutoCAD
8.	Схема границ территорий, подверженных риску возникновения чрезвычайных ситуаций природного и техногенного характера.	1:1000	ПП-8	JPEG, AutoCAD
9.	Схема конструктивных и планировочных решений	1:1000	ПП-9	JPEG, AutoCAD

Взам. инв. №									
Подпись и дата									
Инв. № подл.	Изм.	Кол.уч	Лист	Недок	Подп.	Дата	№1 от 25.01.2019 г.- ПП		
	Разраб		Гузов				Состав графических материалов		
							Стадия	Лист	Листов
							ПП	4	2
							ИП Гузов И.О.		

Обозначение	№ пп	Наименование	стр
		подготовки проекта планировки территории, а также объектов капитального строительства, планируемых к строительству в соответствии с ранее утвержденной документацией по планировке территории, от возможного негативного воздействия в связи с размещением линейного объекта.	
	7	Информация о необходимости осуществления мероприятий по сохранению объектов культурного наследия от возможного негативного воздействия в связи с размещением линейного объекта.	12
	8	Информация о необходимости осуществления мероприятий по охране окружающей среды.	13
	9	Информация о необходимости осуществления мероприятий по защите территории от чрезвычайных ситуаций природного и техногенного характера, в том числе по обеспечению пожарной безопасности и гражданской обороне.	14

Инв. № подл.	Подпись и дата	Взам. инв. №							Лист	
									6	
			Изм.	Кол.у	Лист	№до	Подп.	Дата	№1 от 25.01.2019 г. - ПП-С	

Но- мер тома		Обозначение			Наименование			Примечание	
<div>раздел 1. Проект планировки территории. Графическая часть</div>									
					№1 от 25.01.2019 г.				
Изм.		Кол.уч	Лист	№док	Подп.	Дата			
Разраб		Гузов				Состав проекта		Стадия ПП	Лист 1
								ИП Гузов И.О.	

Взам. инв. №	
Подпись и дата	
Инв. № подл.	

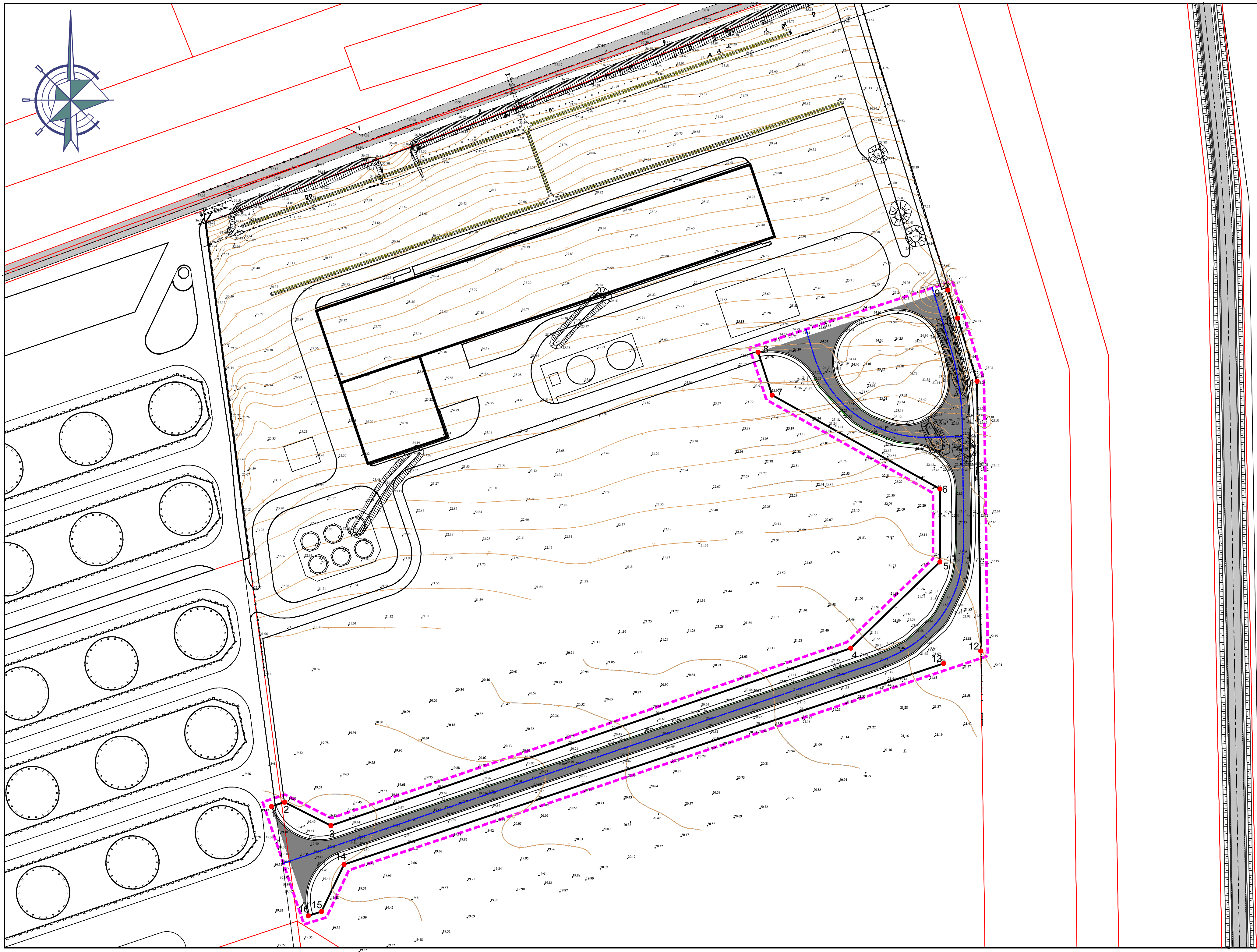
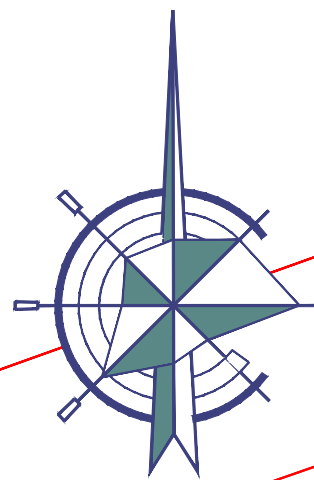

Чертеж красных линий М 1:1000

Условные обозначения

	Границы территории, в отношении которой осуществляется подготовка проекта планировки
	Границы кадастровых участков
	Устанавливаемые красные линии
	Разбивочная ось планируемой автомобильной дороги
	Номера характерных точек устанавливаемых красных линий

	Здания и сооружения
	Основные дороги и улицы

Перечень номеров характерных точек устанавливаемых красных линий

№ пп	Координаты	
	X	Y
1	489856,13	1197692,91
2	489858,00	1197698,58
3	489847,82	1197718,73
4	489924,84	1197944,47
5	489962,32	1197983,21
6	489993,96	1197983,21
7	490034,74	1197910,37
8	490053,33	1197904,28
9	490080,33	1197986,70
10	490068,15	1197990,92
11	490040,74	1197999,34
12	489923,63	1198000,98
13	489918,23	1197984,87
14	489830,93	1197724,44
15	489810,45	1197714,66
16	489808,65	1197708,97

						Договор №1 от 25.01.2019г.			
						Проект планировки и проект межевания территории для строительства линейного объекта "Внутриплощадная дорога цеха фасовки".			
Изм.	Кол. уч.	Лист	№ док.	Подп.	Дата	Проект планировки	Стадия	Лист	Листов
							ПП	ПП-1	9
Разработал Гузов И.О.						Чертеж красных линий М 1:1000	ИП Гузов И.О.		

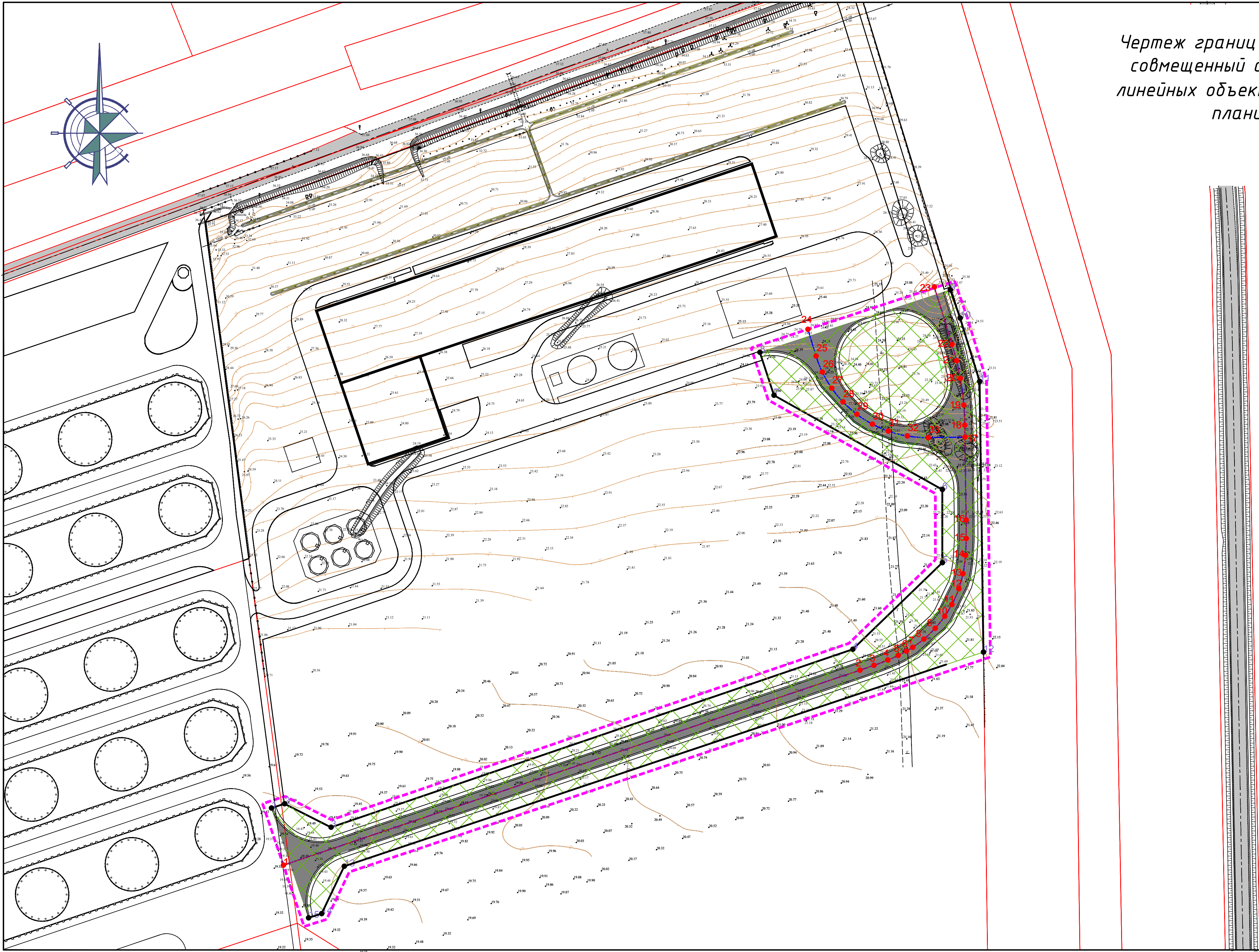

Чертеж границ зон планируемого размещения линейного объекта
совмещенный с чертежом границ зон планируемого размещения
линейных объектов, подлежащих переносу (переустройству) из зон
планируемого размещения линейных объектов
М 1:1000

Условные обозначения

Границы:

	Границы территории, в отношении которой осуществляется подготовка проекта планировки
	Границы кадастровых участков
	Устанавливаемые красные линии
	Разбивочная ось планируемой автомобильной дороги
	Номера характерных точек оси проектируемой автомобильной дороги
	Номера характерных точек границы зоны планируемого размещения линейного объекта, совпадающая с полосой отвода автомобильной дороги

Границы зон с особыми условиями использования территории:

	Граница зоны планируемого размещения линейного объекта, совпадающая с полосой отвода
--	---

	Здания и сооружения
	Основные дороги и улицы

						Договор №1 от 25.01.2019г.					
						Проект планировки и проект межевания территории для строительства линейного объекта "Внутриплощадная дорога цеха фасовки".					
Изм.	Кол. уч.	Лист	№ док.	Подп.	Дата	Проект планировки		Стадия	Лист	Листов	
								ПП	ПП-2	9	
Разработал	Гузов И.О.				02.19	Чертеж границ зон планируемого размещения линейного объекта совмещенный с чертежом границ зон планируемого размещения линейных объектов, подлежащих переносу (переустройству) из зон планируемого размещения линейных объектов М 1:1000				ИП Гузов И.О.	

Но- мер тома	Обозначение	Наименование	Примечание
--------------------	-------------	--------------	------------

раздел 2 Положение о размещении
линейных объектов

Инв. № подл.	Подпись и дата	Взам. инв. №							№1 от 25.01.2019 г.					
			Изм.	Кол.уч	Лист	№док	Подп.	Дата				Стадия	Лист	Листов
												ПП		1
			Разраб		Гузов					Состав проекта	ИП Гузов И.О.			

1. Наименование, основные характеристики и назначение планируемого для размещения линейного объекта.

Объект - «Внутриплощадочная дорога цеха фасовки».

Назначение линейного объекта – осуществление задач по транспортному сообщению внутри территории производственного предприятия.

Внутриплощадочная дорога цеха фасовки состоит из двух частей - трасса 1 и трасса 2.

Начало Трассы 1 принято на оси проектируемой по отдельному договору внутриплощадочной автомобильной дороги категории III-в с покрытием из цементобетона с организацией простого примыкания в одном уровне с сопряжением справа без устройства ПСП. Абсолютная отметка оси дороги, к которой происходит примыкание проектируемой дороги (Трасса 1) в начале трассы 26,10 м, поперечный уклон проезжей части 2%, обочины 4%.

Конец Трассы 1 принят на оси проектируемой по отдельному договору внутриплощадочной автомобильной дороги категории III-в с покрытием из цементобетона с организацией простого примыкания в одном уровне с сопряжением справа и слева без устройства ПСП. Абсолютная отметка оси дороги, к которой происходит примыкание проектируемой дороги (Трасса 1) в конце трассы 19,56 м, поперечный уклон проезжей части 2%, обочины 4%.

Начало Трассы 2 принято на оси проектируемой по отдельному договору внутриплощадочной автомобильной дороги категории III-в с покрытием из цементобетона с организацией простого примыкания в одном уровне с сопряжением справа и слева без устройства ПСП. Абсолютная отметка оси дороги, к которой происходит примыкание проектируемой дороги (Трасса 2) в начале трассы 25,25 м, поперечный уклон проезжей части 2%, обочины 4%.

Конец Трассы 2 принят на оси проектируемой в рамках настоящего проекта Трассы 1 (ПК0+66,66 Трассы 1) категории III-в с покрытием из цементобетона с организацией простого примыкания в одном уровне с сопряжением справа и слева без устройства ПСП. Абсолютная отметка оси Трассы 1 на ПК 0+66,66 - 24,00 м, поперечный уклон проезжей части 2%, обочины 4%.

Взам. инв. №																																																				
Подпись и дата																																																				
Инв. № подл.																																																				
<table border="1"> <tr> <td colspan="6"></td> <td colspan="3" rowspan="2">№1 от 25.01.2019 г. - ПП-ПЗ</td> </tr> <tr> <td>Изм.</td> <td>Кол.уч</td> <td>Лист</td> <td>№док</td> <td>Подп.</td> <td>Дата</td> </tr> <tr> <td colspan="2">Разраб</td> <td colspan="2">Гузов</td> <td colspan="2"></td> <td colspan="2" rowspan="2">Пояснительная записка</td> <td>Стадия</td> <td>Лист</td> <td>Листов</td> </tr> <tr> <td colspan="2"></td> <td colspan="2"></td> <td colspan="2"></td> <td>ПП</td> <td>7</td> <td>9</td> </tr> <tr> <td colspan="8"></td> <td colspan="3">ИП Гузов И.О.</td> </tr> </table>													№1 от 25.01.2019 г. - ПП-ПЗ			Изм.	Кол.уч	Лист	№док	Подп.	Дата	Разраб		Гузов				Пояснительная записка		Стадия	Лист	Листов							ПП	7	9									ИП Гузов И.О.		
						№1 от 25.01.2019 г. - ПП-ПЗ																																														
Изм.	Кол.уч	Лист	№док	Подп.	Дата																																															
Разраб		Гузов				Пояснительная записка		Стадия	Лист	Листов																																										
								ПП	7	9																																										
								ИП Гузов И.О.																																												

Сведения о месте положения начальных точек трассы, а также протяженности проектируемых трасс приведены в таблице:

Таблица 1

Номер дороги	Координаты				Длина, м	Ширина, м	Тип дорожной одежды	Тип поперечного профиля
	начала		конца					
	север	восток	север	восток				
1	2	3	4	5	6	7	8	9
Трасса 1	490081,6	1197980	489831,4	1197698	453,74	10,36	1	1
Трасса 2	490063,3	1197925	490016,7	1197993	92,34	10,36	1	1

Технико-экономические характеристики проектируемого линейного объекта приведены в таблице:

Таблица 2

№ п.п.	Наименование параметра	Единица измерения	Значение
1	Категория по табл. 7.1 СП 37.13330.2012	-	III-в
2	Протяженность:		
2.1	Трасса 1	м	453,74
2.2	Трасса 2	м	92,34
3	Ширина проезжей части	м	7,00
4	Количество полос движения	полоса	2
5	Ширина полосы движения	м	3,00+0,50
6	Ширина разделит. полосы	-	-
7	Ширина обочины	м	1,50
8	Ширина укрепленной полосы	-	-
9	Количество углов поворота		
9.1	Трасса 1	углов	2
9.2	Трасса 2	углов	1
10	Мин. радиус кривой в плане	м	50,00
11	Макс. радиус кривой в плане	м	125,00
12	Макс. продольный уклон	промилле	34
13	Мин. продольный уклон	промилле	4
14	Макс. радиус верт. кривой вогн.	м	3953,00
15	Мин. радиус верт. кривой вогн.	м	3953,00
16	Тип дорожной одежды	-	капит.
17	Покрытие	-	ж.б
18	Расчетная скорость движения	км/ч	30
19	Расчетная интенсивность	ед./сут.	28

Для строительства автодороги используются земельные участки с кадастровыми номерами 23:30:0601000:2533 и 23:30:0601000:3026 в соответствии с разделом «Проект полосы отвода» настоящей проектной документации. Временного отвода земельных участков не предусматривается. Размещение стоянки техники и оборудование складских площадок

Взам. инв. №

Подпись и дата

Инв. № подл.

предусматривается на используемом земельном участке. Площадь площадки не более 1500 кв.м. Использование земельного участка производится безвозмездно.

Строительство проектируемой автодороги планируется осуществлять после реализации проекта по строительству автомобильной дороги, к которой осуществляются примыкания проектируемых Трассы 1 и Трассы 2. В связи с этим устройство временных автомобильных дорог на время строительства проектируемых не предусматривается

Категория земель – земли промышленных предприятий.

2. Перечень субъектов Российской Федерации, перечень муниципальных районов, городских округов в составе субъектов Российской Федерации, перечень поселений, населенных пунктов, внутригородских территорий городов федерального значения, на территориях которых устанавливаются зоны планируемого размещения линейного объекта.

Планируемый линейный объект располагается на территории муниципального образования Таманское сельское поселение Темрюкского района.

3. Перечень координат характерных точек границ зон планируемого размещения линейного объекта

Чертеж красных линий выполнен в соответствии с Приказом Министерства строительства и жилищно-коммунального хозяйства Российской Федерации №742/пр от 25 апреля 2017 года «О Порядке установления и отображения красных линий, обозначающих границы территорий, занятых линейными объектами и (или) предназначенных для размещения линейных объектов порядке проектирования и установления красных линий в городах и других поселениях Российской Федерации» и РДС 30-201-98.

Система координат – МСК-23.

Точки отсчета координат представлены на «Чертеже красных линий» лист ПП-1. Координаты нанесены на чертеж, а также представлены в табличной форме.

Изм.	Кол.уч.	Лист	Недок	Подп.	Дата	№1 от 25.01.2019 г. - ПП-ПЗ	Лист																																																																																																																																																																																																																																																																																																																																																																																																																																																																																																																																																						
							9																																																																																																																																																																																																																																																																																																																																																																																																																																																																																																																																																						
						Изм.	Кол.уч.	Лист	Недок	Подп.	Дата	Изм.	Кол.уч.	Лист	Недок	Подп.	Дата	Изм.	Кол.уч.	Лист	Недок	Подп.	Дата	Изм.	Кол.уч.	Лист	Недок	Подп.	Дата	Изм.	Кол.уч.	Лист	Недок	Подп.	Дата	Изм.	Кол.уч.	Лист	Недок	Подп.	Дата	Изм.	Кол.уч.	Лист	Недок	Подп.	Дата	Изм.	Кол.уч.	Лист	Недок	Подп.	Дата	Изм.	Кол.уч.	Лист	Недок	Подп.	Дата	Изм.	Кол.уч.	Лист	Недок	Подп.	Дата	Изм.	Кол.уч.	Лист	Недок	Подп.	Дата	Изм.	Кол.уч.	Лист	Недок	Подп.	Дата	Изм.	Кол.уч.	Лист	Недок	Подп.	Дата	Изм.	Кол.уч.	Лист	Недок	Подп.	Дата	Изм.	Кол.уч.	Лист	Недок	Подп.	Дата	Изм.	Кол.уч.	Лист	Недок	Подп.	Дата	Изм.	Кол.уч.	Лист	Недок	Подп.	Дата	Изм.	Кол.уч.	Лист	Недок	Подп.	Дата	Изм.	Кол.уч.	Лист	Недок	Подп.	Дата	Изм.	Кол.уч.	Лист	Недок	Подп.	Дата	Изм.	Кол.уч.	Лист	Недок	Подп.	Дата	Изм.	Кол.уч.	Лист	Недок	Подп.	Дата	Изм.	Кол.уч.	Лист	Недок	Подп.	Дата	Изм.	Кол.уч.	Лист	Недок	Подп.	Дата	Изм.	Кол.уч.	Лист	Недок	Подп.	Дата	Изм.	Кол.уч.	Лист	Недок	Подп.	Дата	Изм.	Кол.уч.	Лист	Недок	Подп.	Дата	Изм.	Кол.уч.	Лист	Недок	Подп.	Дата	Изм.	Кол.уч.	Лист	Недок	Подп.	Дата	Изм.	Кол.уч.	Лист	Недок	Подп.	Дата	Изм.	Кол.уч.	Лист	Недок	Подп.	Дата	Изм.	Кол.уч.	Лист	Недок	Подп.	Дата	Изм.	Кол.уч.	Лист	Недок	Подп.	Дата	Изм.	Кол.уч.	Лист	Недок	Подп.	Дата	Изм.	Кол.уч.	Лист	Недок	Подп.	Дата	Изм.	Кол.уч.	Лист	Недок	Подп.	Дата	Изм.	Кол.уч.	Лист	Недок	Подп.	Дата	Изм.	Кол.уч.	Лист	Недок	Подп.	Дата	Изм.	Кол.уч.	Лист	Недок	Подп.	Дата	Изм.	Кол.уч.	Лист	Недок	Подп.	Дата	Изм.	Кол.уч.	Лист	Недок	Подп.	Дата	Изм.	Кол.уч.	Лист	Недок	Подп.	Дата	Изм.	Кол.уч.	Лист	Недок	Подп.	Дата	Изм.	Кол.уч.	Лист	Недок	Подп.	Дата	Изм.	Кол.уч.	Лист	Недок	Подп.	Дата	Изм.	Кол.уч.	Лист	Недок	Подп.	Дата	Изм.	Кол.уч.	Лист	Недок	Подп.	Дата	Изм.	Кол.уч.	Лист	Недок	Подп.	Дата	Изм.	Кол.уч.	Лист	Недок	Подп.	Дата	Изм.	Кол.уч.	Лист	Недок	Подп.	Дата	Изм.	Кол.уч.	Лист	Недок	Подп.	Дата	Изм.	Кол.уч.	Лист	Недок	Подп.	Дата	Изм.	Кол.уч.	Лист	Недок	Подп.	Дата	Изм.	Кол.уч.	Лист	Недок	Подп.	Дата	Изм.	Кол.уч.	Лист	Недок	Подп.	Дата	Изм.	Кол.уч.	Лист	Недок	Подп.	Дата	Изм.	Кол.уч.	Лист	Недок	Подп.	Дата	Изм.	Кол.уч.	Лист	Недок	Подп.	Дата	Изм.	Кол.уч.	Лист	Недок	Подп.	Дата	Изм.	Кол.уч.	Лист	Недок	Подп.	Дата	Изм.	Кол.уч.	Лист	Недок	Подп.	Дата	Изм.	Кол.уч.	Лист	Недок	Подп.	Дата	Изм.	Кол.уч.	Лист	Недок	Подп.	Дата	Изм.	Кол.уч.	Лист	Недок	Подп.	Дата	Изм.	Кол.уч.	Лист	Недок	Подп.	Дата	Изм.	Кол.уч.	Лист	Недок	Подп.	Дата	Изм.	Кол.уч.	Лист	Недок	Подп.	Дата	Изм.	Кол.уч.	Лист	Недок	Подп.	Дата	Изм.	Кол.уч.	Лист	Недок	Подп.	Дата	Изм.	Кол.уч.	Лист	Недок	Подп.	Дата	Изм.	Кол.уч.	Лист	Недок	Подп.	Дата	Изм.	Кол.уч.	Лист	Недок	Подп.	Дата	Изм.	Кол.уч.	Лист	Недок	Подп.	Дата	Изм.	Кол.уч.	Лист	Недок	Подп.	Дата	Изм.	Кол.уч.	Лист	Недок	Подп.	Дата	Изм.	Кол.уч.	Лист	Недок	Подп.	Дата	Изм.	Кол.уч.	Лист	Недок	Подп.	Дата	Изм.	Кол.уч.	Лист	Недок	Подп.	Дата	Изм.	Кол.уч.	Лист	Недок	Подп.	Дата	Изм.	Кол.уч.	Лист	Недок	Подп.	Дата	Изм.	Кол.уч.	Лист	Недок	Подп.	Дата	Изм.	Кол.уч.	Лист	Недок	Подп.	Дата	Изм.	Кол.уч.	Лист	Недок	Подп.	Дата	Изм.	Кол.уч.	Лист	Недок	Подп.	Дата	Изм.	Кол.уч.	Лист	Недок	Подп.	Дата	Изм.	Кол.уч.	Лист	Недок	Подп.	Дата	Изм.	Кол.уч.	Лист	Недок	Подп.	Дата	Изм.	Кол.уч.	Лист	Недок	Подп.	Дата	Изм.	Кол.уч.	Лист	Недок	Подп.	Дата	Изм.	Кол.уч.

Таблица 3

Перечень координат оси автомобильной дороги

Таблица 4

№пп	Координаты	
	X	Y
1	489831,43	1197698,09
2	489915,78	1197947,53
3	489917,89	1197953,63
4	489920,19	1197959,65
5	489922,16	1197964,07
6	489924,04	1197967,64
7	489925,71	1197970,40
8	489929,27	1197975,22
9	489933,92	1197980,07
10	489939,12	1197984,23
11	489944,21	1197987,33
12	489951,00	1197990,31
13	489957,52	1197992,12
14	489965,51	1197993,23
15	489972,76	1197993,54
16	489980,82	1197993,50
17	490016,65	1197992,99

№пп	Координаты	
	X	Y
18	490021,81	1197992,92
19	490030,48	1197992,50
20	490042,09	1197990,97
21	490049,70	1197989,37
22	490056,76	1197987,42
23	490081,61	1197979,79
24	490063,28	1197925,03
25	490051,73	1197928,57
26	490044,81	1197931,27
27	490037,83	1197935,34
28	490031,91	1197940,18
29	490026,55	1197946,20
30	490022,25	1197952,94
31	490019,25	1197959,80
32	490017,12	1197968,07
33	490016,43	1197977,07
17	490016,65	1197992,99

Каталог координат зоны планируемого размещения объекта

Таблица 5

№пп	Координаты	
	X	Y
1	489856,13	1197692,91
2	489858,00	1197698,58
3	489847,82	1197718,73
4	489924,84	1197944,47
5	489962,32	1197983,21
6	489993,96	1197983,21
7	490034,74	1197910,37
8	490053,33	1197904,28
9	490080,33	1197986,70
10	490068,15	1197990,92
11	490040,74	1197999,34
12	489923,63	1198000,98
13	489830,93	1197724,44
14	489810,45	1197714,66
15	489808,65	1197708,97
1	489856,13	1197692,91

Инв. № подл.	Подпись и дата	Взам. инв. №							№1 от 25.01.2019 г. - ПП-ПЗ		Лист
											11
Изм.	Кол.уч.	Лист	№док	Подп.	Дата						

4. Перечень координат характерных точек границ зон планируемого размещения линейных объектов, подлежащих переносу (переустройству) из зон планируемого размещения линейного объекта.

На планируемой территории линейные объекты, подлежащие переносу (переустройству) из зон планируемого размещения линейного объекта автомобильной дороги отсутствуют.

5. Предельные параметры разрешенного строительства, реконструкции объектов капитального строительства, входящих в состав линейных объектов в границах зон их планируемого размещения.

В составе линейного объекта и планируемой территории отсутствуют объекты капитального строительства.

6. Информация о необходимости осуществления мероприятий по защите сохраняемых объектов капитального строительства (здание, строение, сооружение, объекты, строительство которых не завершено), существующих и строящихся на момент подготовки проекта планировки территории, а также объектов капитального строительства, планируемых к строительству в соответствии с ранее утвержденной документацией по планировке территории, от возможного негативного воздействия в связи с размещением линейного объекта.

Размещаемый линейный объект не требует осуществления мероприятий по защите объектов капитального строительства.

7. Информация о необходимости осуществления мероприятий по сохранению объектов культурного наследия от возможного негативного воздействия в связи с размещением линейного объекта.

В соответствии с письмом Управления государственной охраны объектов культурного наследия администрации Краснодарского края от 18 июня 2014 года №78-2997/14-01-21 на планируемой территории отсутствуют объекты культурного наследия.

Взам. инв. №							
Подпись и дата							
Инв. № подл.							
Изм.	Кол.уч.	Лист	Недок	Подп.	Дата	№1 от 25.01.2019 г. - ПП-ПЗ	Лист
							12

8. Информация о необходимости осуществления мероприятий по охране окружающей среды.

Проектируемый линейный объект должен удовлетворять всем нормам и требованиям СП42.13330.2016 «Градостроительство. Планировка и застройка городских и сельских поселений».

Охрана окружающей среды в зоне размещения строительной площадки осуществляется в соответствии с действующими нормативными актами по вопросам охраны природной окружающей среды и рациональному использованию природных ресурсов.

В целях сохранения окружающей среды предусматривается выполнение следующих мероприятий:

1. Периодический полив водой земляного полотна и конструктивных слоев дорожной одежды для предотвращения пылеобразования.

2. Сбор бытовых отходов на площадке базирования потока в отдельном стальном контейнере для ТБО. Вывоз по заключенному договору специализированной организацией.

3. Сбор отходов строительства после окончания производства работ и вывоз на утилизацию согласно заключенному договору со специализированной организацией.

4. Заправка строительной техники исключительно на площадке базирования. При розливе ГСМ место розлива засыпается песком, который утилизируется специализированной организацией по заключенному договору.

5. После завершения работ вся территория строительной площадки должна быть очищена от строительного мусора, оставшихся неиспользованных строительных конструкций, других материалов.

6. Необходимо поддерживать топливную аппаратуру двигателей строительных машин и механизмов в исправном состоянии с регулярной проверкой содержания вредных выбросов в атмосферу, не допуская превышения допустимых норм.

7. При перерывах в работе дорожно-строительная техника должна находиться в выключенном состоянии.

8. Обслуживание и мелкий ремонт строительной техники производить только на площадке базирования.

Взам. инв. №		Подпись и дата		Инв. № подл.		№1 от 25.01.2019 г. - ПП-ПЗ						Лист
												13
Изм.	Кол.уч.	Лист	Недок	Подп.	Дата							

Возникновение чрезвычайных ситуаций природного и техногенного характера, в том числе по обеспечению пожарной безопасности и гражданской обороне при строительстве автомобильной дороги и сетей связи маловероятно, так как опасные инженерно-геологические и техногенные явления на площадке строительства отсутствуют.

При необходимости мероприятия по ГО и ЧС выполняются в соответствии с требованиями ГОСТ Р 55201-2012 «Национальный стандарт РФ. Безопасность в чрезвычайных ситуациях».

При обеспечении пожарной безопасности следует руководствоваться требованиями Постановления правительства РФ от 25.04.2012 г. № 390 «О противопожарном режиме», «Правилами пожарной безопасности при производстве строительно-монтажных работ», ГОСТ 12.1.004-91 и другими утвержденными в установленном порядке строительными нормами и правилами, нормативными документами, регламентирующими требования пожарной безопасности.

Во избежание столкновения передвигающихся по проектируемой подъездной дороге автотранспортных средств, скорость движения по всей территории предприятия ограничена 30 км/час. Ограничение поддерживается техническими средствами организации дорожного движения – установкой знаков ограничения максимальной скорости движения транспортных средств. Кроме того, на проектируемой внутриплощадочной дороге запрещены обгон и остановка. Ограничение обеспечивается нанесением разметки вдоль оси и кромки проезжей части, установкой дорожных знаков, установкой бортовых камней с шагом 1 м (через один) для предотвращения случайного съезда с проезжей части.

Ближайшее пожарное депо расположено на территории предприятия ООО «Пищевые Ингредиенты» на расстоянии 0,5 км. При расчетной скорости движения пожарной машины 30 км/час, время прибытия на объект составляет 2 минуты.

Имея в виду все вышеперечисленные принятые меры предосторожности, можно заключить, что возникновение возгорания на проектируемом объекте может осуществиться только в результате умышленных действий, вероятность наступления которых данным проектом не рассматривается и мероприятия по их предотвращению конструктивными элементами линейного объекта не могут быть решены.

В случае тушения возгорания на подъездной дороге, сотрудникам пожарных подразделений следует перекрыть движение по дороге, не прибегая к организации реверсивного движения в зоне возгорания. В остальном руководствоваться правилами и регламентами, действующими при тушении возгорания на соответствующих объектах (транспортных средствах).

Инв. № подл.	Подпись и дата	Взам. инв. №							Лист
Изм.	Кол.уч.	Лист	№док	Подп.	Дата	№1 от 25.01.2019 г. - ПП-ПЗ			15