

Муниципальное унитарное предприятие  
муниципального образования Темрюкский  
район «Архитектура и градостроительство»

Член союза «Комплексное объединение проектировщиков»  
СРО-П-133-01022010, г. Краснодар

**Заказчик:** Администрация Таманского сельского поселения

## **ПРОЕКТНАЯ ДОКУМЕНТАЦИЯ**

**Схематичное изображение размещения объектов для  
организации обслуживания зон отдыха населения по адресу:  
Краснодарский край, Темрюкский район, пос. Тамань,  
центральный пляж**

Заказ: 22-021

г. Темрюк  
2022 г.

Муниципальное унитарное предприятие  
муниципального образования Темрюкский  
район «Архитектура и градостроительство»

Член союза «Комплексное объединение проектировщиков»  
СРО-П-133-01022010, г. Краснодар

**Заказчик:** Администрация Таманского сельского поселения

## **ПРОЕКТНАЯ ДОКУМЕНТАЦИЯ**

**Схематичное изображение размещения объектов для  
организации обслуживания зон отдыха населения по адресу:  
Краснодарский край, Темрюкский район, пос. Тамань,  
центральный пляж**

Заказ: 22-021

Директор МУП МО ТР «А и Г»

А.А. Мартынюк

г. Темрюк  
2022 г.

## СХЕМА

**размещения объектов, указанных в пунктах 19-21 Перечня видов объектов, размещения которых может осуществляться на землях или земельных участках, находящихся в муниципальной собственности, без предоставления земельных участков и установления сервитутов, утвержденного постановлением Правительства Российской Федерации от 3 декабря 2014 года № 1300, на территории муниципального образования Темрюкский район.**

### Текстовая часть

Порядковый номер объекта	Адресный ориентир место размещения объекта(ов) или наименование (описание) территории, на которой предполагается размещение объекта(ов), кадастровый номер земельного участка (в случае его наличия)	Вид объекта(ов), предполагаемых к размещению на соответствующей территории и их необходимое количество	Площадь территории, на которой планируется размещение объекта(ов), размеры объекта(ов)	Специализация объекта(ов) (с указанием оказываемой услуги)	Дополнительные требования, предъявляемые к объекту(ам) в Краснодарском крае	Примечание																											
1	2	3	4	5	6	7																											
13	<p>Краснодарский край, Темрюкский район, пос. Тамань Центральный пляж Координаты поворотных точек в системе МСК-23:</p> <table border="1" data-bbox="322 914 719 1233"> <thead> <tr> <th>№</th> <th>X</th> <th>Y</th> </tr> </thead> <tbody> <tr><td>1</td><td>499096.48</td><td>1221922,07</td></tr> <tr><td>2</td><td>499166.61</td><td>1221953,29</td></tr> <tr><td>3</td><td>499089.65</td><td>1221979,76</td></tr> <tr><td>4</td><td>499069.91</td><td>1222007,09</td></tr> <tr><td>5</td><td>499048.21</td><td>1222012,27</td></tr> <tr><td>6</td><td>499042.37</td><td>3444234.30</td></tr> <tr><td>7</td><td>499047.74</td><td>3444231.72</td></tr> <tr><td>8</td><td>499073.58</td><td>3444236.23</td></tr> </tbody> </table>	№	X	Y	1	499096.48	1221922,07	2	499166.61	1221953,29	3	499089.65	1221979,76	4	499069.91	1222007,09	5	499048.21	1222012,27	6	499042.37	3444234.30	7	499047.74	3444231.72	8	499073.58	3444236.23	<p>Нестационарные объекты, указанные в пункте 19 перечня видов объектов, размещение которых может осуществляться на землях или земельных участках, находящихся в муниципальной собственности, без предоставления земельных участков и установления сервитутов, утвержденного постановлением Правительства РФ от 3 декабря 2014 года №1300</p>	3800 кв.м	Организация пляжной территории	<p>ГОСТ Р 55698-2013 Туристские услуги. Услуги пляжей. Общие требования СП 42.13330.2011. Градостроительство Планировка и застройка сельских поселений СанПин 2.1.5.980-00 "Санитарные правила и нормы Гигиенические требования к охране поверхностных вод". СанПин 2.1.7.1287-03 Санитарно-эпидемиологические требования к качеству почвы".</p>	
№	X	Y																															
1	499096.48	1221922,07																															
2	499166.61	1221953,29																															
3	499089.65	1221979,76																															
4	499069.91	1222007,09																															
5	499048.21	1222012,27																															
6	499042.37	3444234.30																															
7	499047.74	3444231.72																															
8	499073.58	3444236.23																															

14	<p>Краснодарский край, Темрюкский район, пос. Сенной Центральный пляж Координаты поворотных точек в системе МСК-23:</p> <table border="1" data-bbox="315 331 712 651"> <thead> <tr> <th>№</th> <th>X</th> <th>Y</th> </tr> </thead> <tbody> <tr> <td>1</td> <td>499096.48</td> <td>1221922,07</td> </tr> <tr> <td>2</td> <td>499166.61</td> <td>1221953,29</td> </tr> <tr> <td>3</td> <td>499089.65</td> <td>1221979,76</td> </tr> <tr> <td>4</td> <td>499069.91</td> <td>1222007,09</td> </tr> <tr> <td>5</td> <td>499048.21</td> <td>1222012,27</td> </tr> <tr> <td>6</td> <td>499042.37</td> <td>3444234.30</td> </tr> <tr> <td>7</td> <td>499047.74</td> <td>3444231.72</td> </tr> <tr> <td>8</td> <td>499073.58</td> <td>3444236.23</td> </tr> </tbody> </table>	№	X	Y	1	499096.48	1221922,07	2	499166.61	1221953,29	3	499089.65	1221979,76	4	499069.91	1222007,09	5	499048.21	1222012,27	6	499042.37	3444234.30	7	499047.74	3444231.72	8	499073.58	3444236.23	<p>Нестационарные объекты, указанные в пункте 21 перечня видов объектов, размещение которых может осуществляться на землях или земельных участках, находящихся в муниципальной собственности, без предоставления земельных участков и установления сервитутов, утвержденного постановления Правительства РФ от 3 декабря 2014 года № 1300</p>	3800 кв.м	Организация пляжной территории	<p>ГОСТ Р 55698-2013 "Туристские услуги. Услуги пляжей. Общие требования" Постановление главы администрации Краснодарского края от 30 июня 2006 года № 536 "Об утверждении правил охраны жизни людей на водных объектах в краснодарском крае и правил пользования водными объектами в краснодарском крае для плавания на маломерных судах".</p>	
№	X	Y																															
1	499096.48	1221922,07																															
2	499166.61	1221953,29																															
3	499089.65	1221979,76																															
4	499069.91	1222007,09																															
5	499048.21	1222012,27																															
6	499042.37	3444234.30																															
7	499047.74	3444231.72																															
8	499073.58	3444236.23																															

**Спецификация к схеме размещения элементов благоустройства  
пляжной территории по адресу: Краснодарский край,  
Темрюкский район, пос. Тамань, центральный пляж.**

1. Пляжный зонт - 14 шт. (Материал: тент, дерево; цвет белый)
2. Урна - 7 шт. (Материал: металл, дерево; цвет коричневый)
3. Спасательная вышка - 1 шт. (Материал: металл, дерево; цвет белый)
4. Медицинский пункт первой помощи - 1 шт. (Материал: металл, дерево; цвет белый)
5. Стойки со спасательным кругом и "концами Александра" - 11 шт. (Материал: дерево, цвет белый)
6. Кабинки для переодевания - 2 шт. (Материал: металл, дерево; цвет белый)

\_\_\_\_\_Хорошилов М.А.

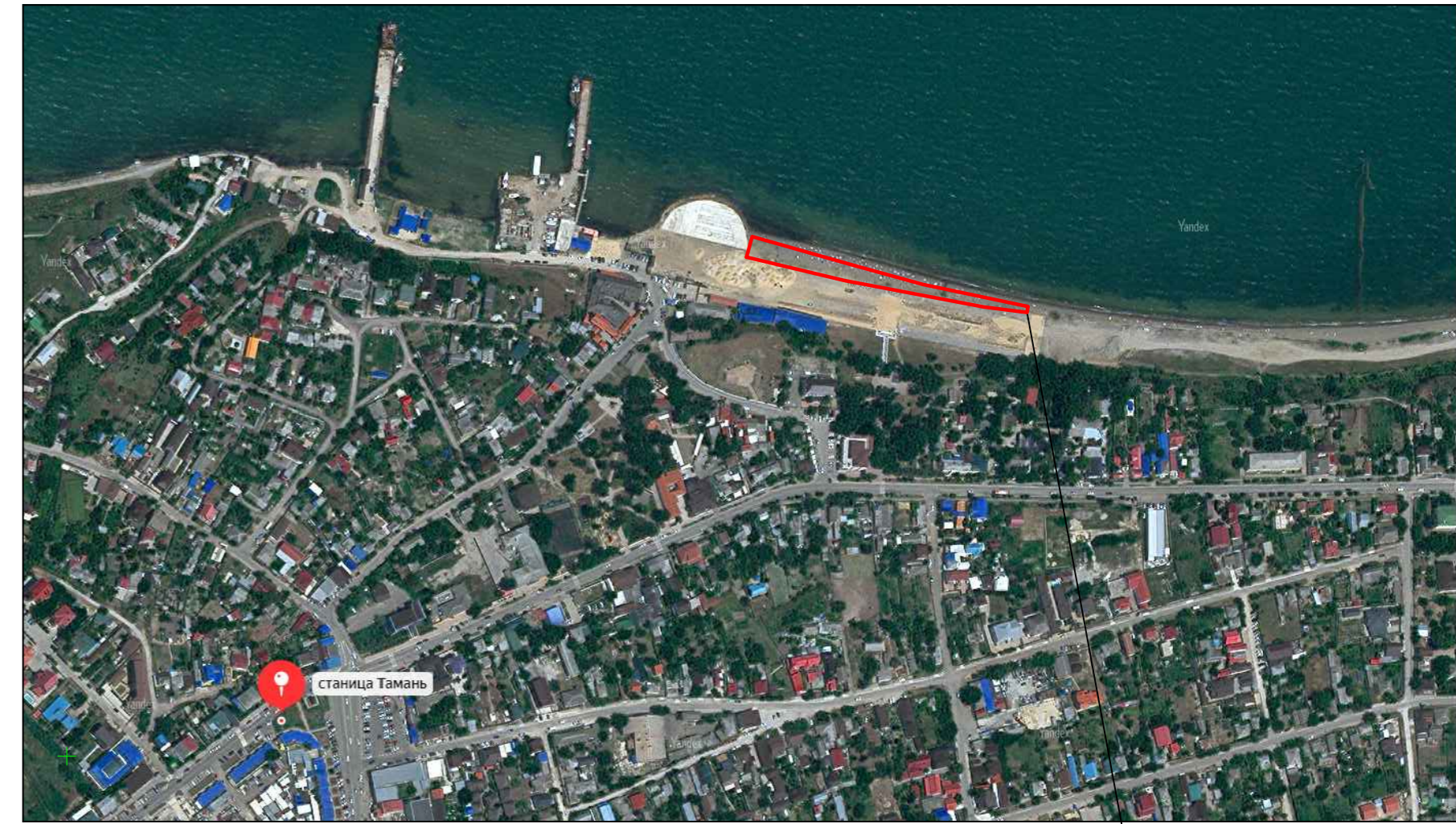

Проектируемая территория  
S-3800м<sup>2</sup>

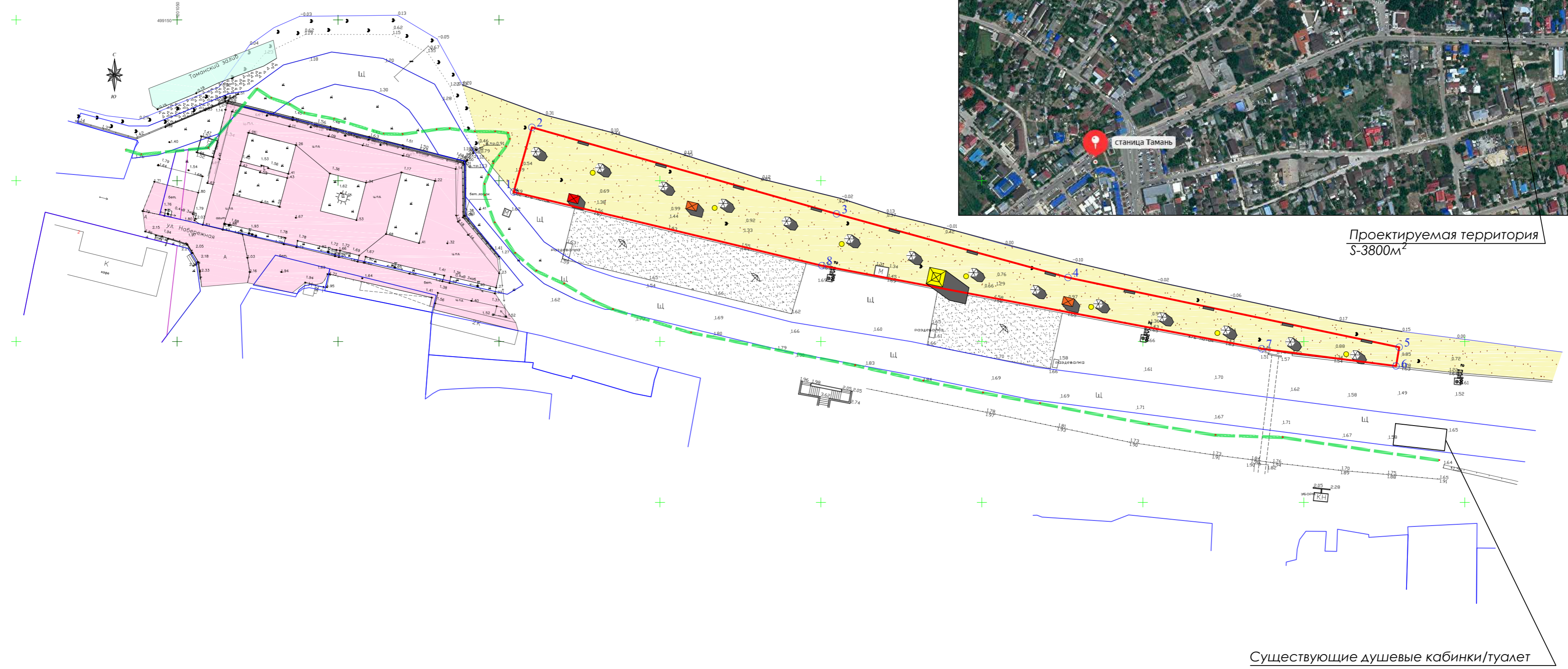

Существующие душевые кабинки/туалет

Ведомость нестационарного пляжного оборудования

№	Усл. обознач.	Наименование
1		Пляжный зонт
2		Урна
3		Спасательная вышка
4		Медицинский пункт первой помощи
4		Кабинки для переодевания
6		Стойки со спасательным кругом и "концами Александра"

Координаты характерных точек границ формируемого земельного участка

№ участка	№ ПТУ	X	Y
:ЗУ	1	499096.48	1201154.55
	2	499116.61	1201160.22
	3	499089.65	1201254.90
	4	499069.91	1201326.77
	5	499048.21	1201429.65
	6	499042.37	1201428.66
	7	499047.74	1201386.95
	8	499073.58	1201250.33