

СХЕМА

размещения объектов, указанных в пунктах 19-21 Перечня видов объектов, размещения которых может осуществляться на землях или земельных участках, находящихся в муниципальной собственности, без предоставления земельных участков и установления сервитутов, утвержденного постановлением Правительства Российской Федерации от 3 декабря 2014 года № 1300, на территории муниципального образования Темрюкский район.

Текстовая часть

Порядковый номер объекта	Адресный ориентир место размещения объекта(ов) или наименование (описание) территории, на которой предполагается размещение объекта(ов), кадастровый номер земельного участка (в случае его наличия)	Вид объекта(ов), предполагаемых к размещению на соответствующей территории и их необходимое количество	Площадь территории, на которой планируется размещение объекта(ов), размеры объекта(ов)	Специализация объекта(ов) (с указанием оказываемой услуги)	Дополнительные требования, предъявляемые к объекту(ам) в Краснодарском крае	Примечание																					
1	2	3	4	5	6	7																					
21	<p>Краснодарский край, Темрюкский район, ст-ца. Голубицкая."</p> <p>" " " "</p> <p>" " " "</p> <p>" "</p> <p>45-52-2421221-3338</p> <p>"Координаты поворотных точек в системе МСК-23:</p> <table border="1" data-bbox="324 1074 719 1321"> <thead> <tr> <th>№</th> <th>X</th> <th>Y</th> </tr> </thead> <tbody> <tr> <td>1</td> <td>511015,28</td> <td>1244341,96</td> </tr> <tr> <td>2</td> <td>511015,16</td> <td>1244387,01</td> </tr> <tr> <td>3</td> <td>511008,50</td> <td>1244430,34</td> </tr> <tr> <td>4</td> <td>511005,14</td> <td>1244472,80</td> </tr> <tr> <td>5</td> <td>510986,63</td> <td>1244470,28</td> </tr> <tr> <td>6</td> <td>511001,03</td> <td>1244341,81</td> </tr> </tbody> </table>	№	X	Y	1	511015,28	1244341,96	2	511015,16	1244387,01	3	511008,50	1244430,34	4	511005,14	1244472,80	5	510986,63	1244470,28	6	511001,03	1244341,81	<p>Нестационарные объекты, указанные в пункте 19 перечня видов объектов, размещение которых может осуществляться на землях или земельных участках, находящихся в муниципальной собственности, без предоставления земельных участков и установления сервитутов, утвержденного постановлением Правительства РФ от 3 декабря 2014 года №1300, ГОСТ Р 55698-2013 Туристические услуги.</p>	2293 кв.м	Организация пляжной территории	<p>ГОСТ Р 55698-2013 Туристские услуги. Услуги пляжей. Общие требования СП 42.13330.2011. Градостроительство Планировка и застройка сельских поселений СанПин 2.1.5.980-00 "Санитарные правила и нормы Гигиенические требования к охране поверхностных вод". СанПин 2.1.7.1287-03 Санитарно-эпидемиологические требования к качеству почвы".</p>	
№	X	Y																									
1	511015,28	1244341,96																									
2	511015,16	1244387,01																									
3	511008,50	1244430,34																									
4	511005,14	1244472,80																									
5	510986,63	1244470,28																									
6	511001,03	1244341,81																									

22	<p>Краснодарский край, Темрюкский район, ст-ца. Голубицкая."</p> <p>" " " "</p> <p>" " " "</p> <p>" " " "</p> <p>45-52-2421221-3338</p> <p>"Координаты поворотных точек в системе МСК-23:</p> <table border="1" data-bbox="322 453 714 700"> <thead> <tr> <th>№</th> <th>X</th> <th>Y</th> </tr> </thead> <tbody> <tr> <td>1</td> <td>511015,28</td> <td>1244341,96</td> </tr> <tr> <td>2</td> <td>511015,16</td> <td>1244387,01</td> </tr> <tr> <td>3</td> <td>511008,50</td> <td>1244430,34</td> </tr> <tr> <td>4</td> <td>511005,14</td> <td>1244472,80</td> </tr> <tr> <td>5</td> <td>510986,63</td> <td>1244470,28</td> </tr> <tr> <td>6</td> <td>511001,03</td> <td>1244341,81</td> </tr> </tbody> </table>	№	X	Y	1	511015,28	1244341,96	2	511015,16	1244387,01	3	511008,50	1244430,34	4	511005,14	1244472,80	5	510986,63	1244470,28	6	511001,03	1244341,81	<p>Нестационарные объекты, указанные в пункте 21 перечня видов объектов, размещение которых может осуществляться на землях или земельных участках, находящихся в муниципальной собственности, без предоставлением земельных участков и установления сервитутов, утвержденного постановления Правительства РФ от 3 декабря 2014 года № 1300, ГОСТ Р 55698-2013 Туристические услуги.</p>	2293 кв.м	Организация пляжной территории	<p>ГОСТ Р 55698-2013</p> <p>"Туристские услуги. Услуги пляжей. Общие требования"</p> <p>Постановление главы администрации Краснодарского края от 30 июня 2006 года № 536 "Об утверждении правил охраны жизни людей на водных объектах в краснодарском крае и правил пользования водными объектами в краснодарском крае для плавания на маломерных судах".</p>	
№	X	Y																									
1	511015,28	1244341,96																									
2	511015,16	1244387,01																									
3	511008,50	1244430,34																									
4	511005,14	1244472,80																									
5	510986,63	1244470,28																									
6	511001,03	1244341,81																									

Пояснительная записка к схеме размещения объектов, размещение которых может осуществляться на землях или земельных участках, находящихся в государственной или муниципальной собственности, без предоставления земельных участков и установления сервитутов, утвержденного постановлением Правительства Российской Федерации от 3 декабря 2014 г. № 1300 в границах муниципального образования Темрюкский район

Порядковый номер: пункты 21-22

Адресный ориентир – место размещения объекта(ов): Краснодарский край, Темрюкский район, ст-ца Голубицкая, территория прилегающая к земельному участку с кадастровым номером 23:30:0401001:3338

Площадь территории, на которой планируется размещение объекта(ов): 2293 кв. м

Наименование пляжной территории: пляж

Наименование объектов, предполагаемых к размещению:

№ п/п	Вид объектов	Количество	Целевое назначение
1	Урна	5	для утилизации ТКО
2	Медицинский пункт первой помощи	1	для обеспечения безопасности жизни и здоровья населения
3	Туалет	1	для пользования населением
4	Пляжный зонтик	11	для обеспечения комфортного пребывания на пляже
5	Стойка со спасательным кругом и «концами Александра»	6	для обеспечения безопасности на воде
6	Душ	1	для пользования населением
7	Пешеходная дорожка	1 (268 кв. м)	для обеспечения комфортного пребывания на пляже
8	Спасательная вышка	1	для обеспечения безопасности на воде
9	Шезлонг	22	для обеспечения комфортного пребывания на пляже
10	Душ	1	для пользования населением
11	Кабина для переодевания	1	для пользования населением

Первый заместитель главы
муниципального образования
Темрюкский район

Д.С. Каратеев

Схема расположения нестационарного пляжного оборудования к пунктам 21,22 текстовой части

М1:500

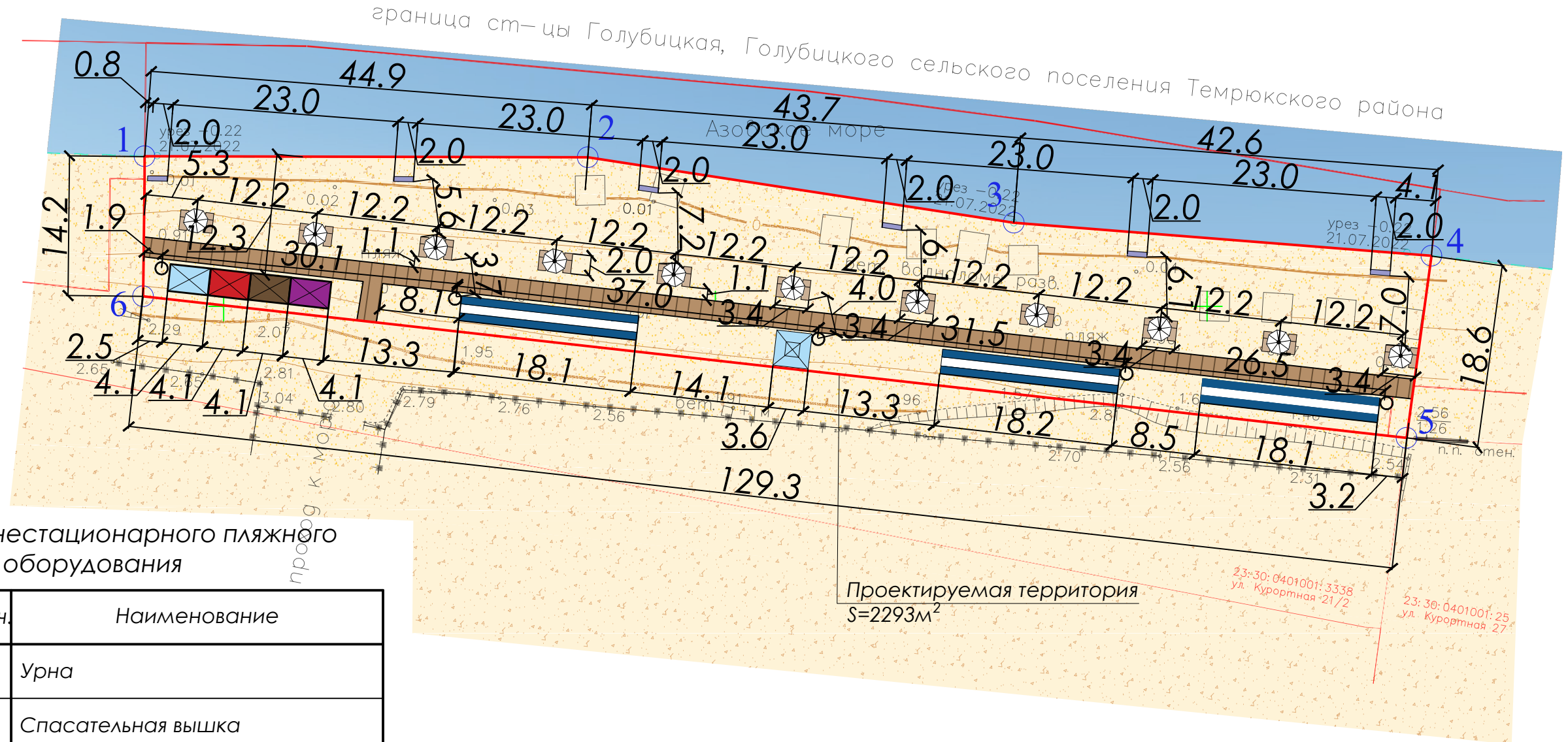

Ведомость нестационарного пляжного оборудования

№	Усл. обознач.	Наименование
1		Урна
2		Спасательная вышка
3		Медицинский пункт первой помощи
4		Кабина для переодевания
5		Теневой навес
6		Пляжный зонтик
7		Стойки со спасательным кругом и "концами Александра"
8		Шезлонг
9		Пешеходная дорожка из деревянного настила
10		Туалет
11		Душ

Координаты характерных точек границ формируемого земельного участка

№ участка	№ ПТУ	X	Y
:3У	1	511015.28	1244341.96
	2	511015.16	1244387.01
	3	511008.50	1244430.34
	4	511005.14	1244472.80
	5	510986.63	1244470.28
	6	511001.03	1244341.81

Ситуационный план

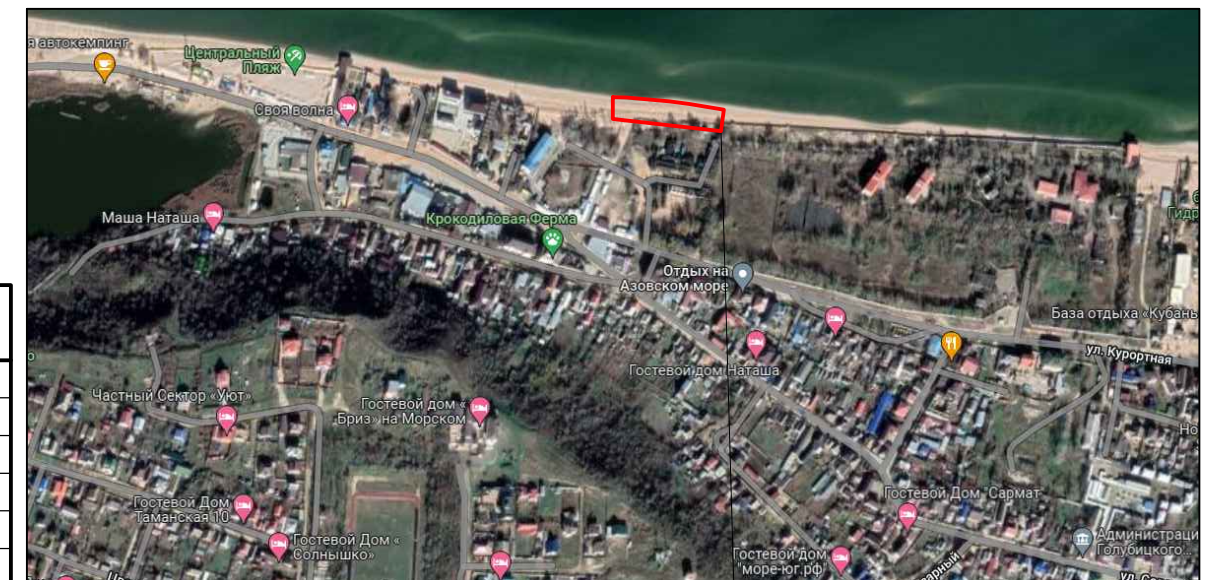

Проектируемая территория