АДМИНИСТРАЦИЯ ФОНТАЛОВСКОГО СЕЛЬСКОГО ПОСЕЛЕНИЯ ТЕМРЮКСКОГО РАЙОНА

ПОСТАНОВЛЕНИЕ

от 24.11.16 № 437

станица Фонталовская

Об определении границ прилегающих к некоторым организациям (учреждениям) и объектам территорий, на которых не допускается розничная продажа алкогольной продукции в Фонталовском сельском поселении Темрюкского района

В соответствии с Федеральными законами от 6 октября 2003 года № 131-ФЗ «Об общих принципах организации местного самоуправления в Российской Федерации», от 22 ноября 1995 года № 171 «О государственном регулировании производства и оборота этилового спирта, алкогольной и спиртосодержащей продукции и об ограничении потребления (распития) алкогольной продукции», Постановлением Правительства Российской Федерации от 27 декабря 2012 года № 1425 «Об определении органами государственной власти субъектов Российской Федерации мест массового скопления граждан и мест нахождения источников повышенной опасности, в которых не допускается розничная продажа алкогольной продукции, а также определении органами местного самоуправления границ прилегающих территорий к некоторым организациям и объектам территорий, на которых не допускается розничная продажа алкогольной продукции», п о с т а н о в л я ю :

1. Не допускать розничную продажу алкогольной продукции на территориях, прилегающих:

- к детским, образовательным, медицинским организациям (учреждениям) и объектам спорта;

- к розничным рынкам и иным местам массового скопления граждан и местам нахождения источников повышенной опасности, определенным органами государственной власти субъектов Российской Федерации;

- к объектам военного назначения;

2. При определении границ территорий, прилегающих к организациям и объектам, указанным в п.1 настоящего постановления, на которых не допускается розничная продажа алкогольная продукции, учитывать следующее:

Установить способ расчета расстояний от организаций и (или) объектов, указанных в п.1 настоящего постановления в следующем порядке:

Принять за минимальное расстояние до границ прилегающих территорий, радиус окружности при наличии обособленной территории - от входа для посетителей на обособленную территорию, при отсутствии обособленной

ООО «Редакция газеты «Тамань», тел.: 5-27-54, 04-15 г. з. 232, т. 700.

территории - от входа для посетителей в здание (строение, сооружение), в котором расположены организации и (или) объекты:

а) 100 метров для детских образовательных организаций, медицинских организаций и объектов спорта до предприятий розничной торговли и общественного питания;

б) 50 метров для розничных рынков и иных мест массового скопления граждан и мест нахождения источников повышенной опасности, определенных органами государственной власти субъектов Российской Федерации;

3. При определении понятий «детские организации», «образовательные организации», «стационарный торговый объект», «территория, прилегающая к организациям и объектам, указанным в п.1 настоящего постановления» (далее – прилегающая территория), «обособленная территория», «дополнительная территория», руководствоваться Постановлением Правительства Российской Федерации от 27 декабря 2012 года № 1425 «Об определении органами государственной власти субъектов Российской Федерации мест массового скопления граждан и мест нахождения источников повышенной опасности, в которых не допускается розничная продажа алкогольной продукции, а также определении органами местного самоуправления границ прилегающих территорий к некоторым организациям и объектам территорий, на которых не допускается розничная продажа алкогольной продукции».

4. Утвердить схему границ прилегающих территорий для организаций (учреждений) и (или) объектов, указанных в п.1 настоящего постановления, согласно приложению.

5. Постановления администрации Фонталовского сельского поселения Темрюкского района:

- от 16 мая 2016 года № 157 «Об определении границ прилегающих к некоторым организациям (учреждениям) и объектам территорий, на которых не допускается розничная продажа алкогольной продукции в Фонталовском сельском поселении Темрюкского района»;

- от 24 июня 2016 года № 225 «О внесении изменений в постановление администрации Фонталовского сельского поселения Темрюкского района от 16 мая 2016 года № 157 «Об определении границ прилегающих к некоторым организациям (учреждениям) и объектам территорий, на которых не допускается розничная продажа алкогольной продукции в Фонталовском сельском поселении Темрюкского района»;

- от 17 ноября 2016 года № 429 «О внесении изменений в постановление администрации Фонталовского сельского поселения Темрюкского района от 16 мая 2016 года № 157 «Об определении границ прилегающих к некоторым организациям (учреждениям) и объектам территорий, на которых не допускается розничная продажа алкогольной продукции в Фонталовском сельском поселении Темрюкского района»;

считать утратившими силу.

6. Обнародовать настоящее постановление в средствах массовой информации и разместить на официальном сайте администрации

Фонталовского сельского поселения Темрюкского района в информационно-телекоммуникационной сети «Интернет».

7. Контроль за выполнением настоящего постановления возложить на заместителя главы администрации Фонталовского сельского поселения Темрюкского района К.А. Солдатов.

8. Постановление вступает в силу со дня его обнародования.

Главы Фонталовского сельского
поселения Темрюкского района А.Л. Шпика

ПРИЛОЖЕНИЕ

к постановлению администрации
Фонталовского сельского поселения
Темрюкского района
от 24.11.16 г. № 937

ПЕРЕЧЕНЬ

объектов, в отношении которых устанавливаются границы прилегающих территорий, где не допускается розничная продажа алкогольной продукции

№ п/п	Наименование учреждения	Адрес нахождения объекта	Расстояние до границ прилегающей территории
1.	МБОУ СОШ № 19	ст-ца Фонталовская ул. Собина, 9	100 метров
2.	МБОУ СОШ № 23	пос. Кучугуры ул. Комсомольская, 23	100 метров
3.	МБОУ СОШ № 31	пос. Юбилейный ул. Ленина, 17	100 метров
4.	МБДОУ ДС № 45	ст-ца Фонталовская ул. Ленина, 58	100 метров
5.	МБДОУ ДС № 47	пос. Кучугуры ул. Мира, 25	100 метров
6.	МБДОУ ДС № 48	пос. Юбилейный ул. Красная, 15	100 метров
7.	ФАП	пос. Кучугуры ул. Ленина 38	100 метров
8.	ФАП	пос. Волна Революции ул. Солнечная 19	100 метров
9.	ФАП	ст-ца Фонталовская ул. Давыдова 33	100 метров
10.	ФАП	пос. Юбилейный ул. Юбилейная 27	100 метров
11.	МБУ «Фонталовская КСЦ» Фонталовского сельского поселения.	пос. Кучугуры ул. Ленина 41	100 метров
12.	Стадион	ст. Фонталовская ул. Молодогвардейцев	100 метров
13.	Стадион	пос. Кучугуры ул.Коммунистическая	100 метров
14.	Стадион	пос. Юбилейный ул. Ленина, 17	100 метров
15.	МБОУ ДОД ДШИ	пос. Юбилейный ул. Ленина, 19А	100 метров

Глава Фонталовского сельского
поселения Темрюкского района А.Л. Шпика

С
З В
Ю

СХЕМА РАСПОЛОЖЕНИЯ ОБЪЕКТА НА КАДАСТРОВОМ ПЛАНЕ С УКАЗАНИЕМ ТЕРРИТОРИИ,
ГДЕ НЕ ДОПУСКАЕТСЯ РОЗНИЧНАЯ ПРОДАЖА АЛКОГОЛЬНОЙ ПРОДУКЦИИ

Объект: МБОУ СОШ № 19

Кадастровый номер: 23:30:0203004:42

Адрес: Россия, Краснодарский, Темрюкский район, ст. Фонталовская, ул. Собина, 9

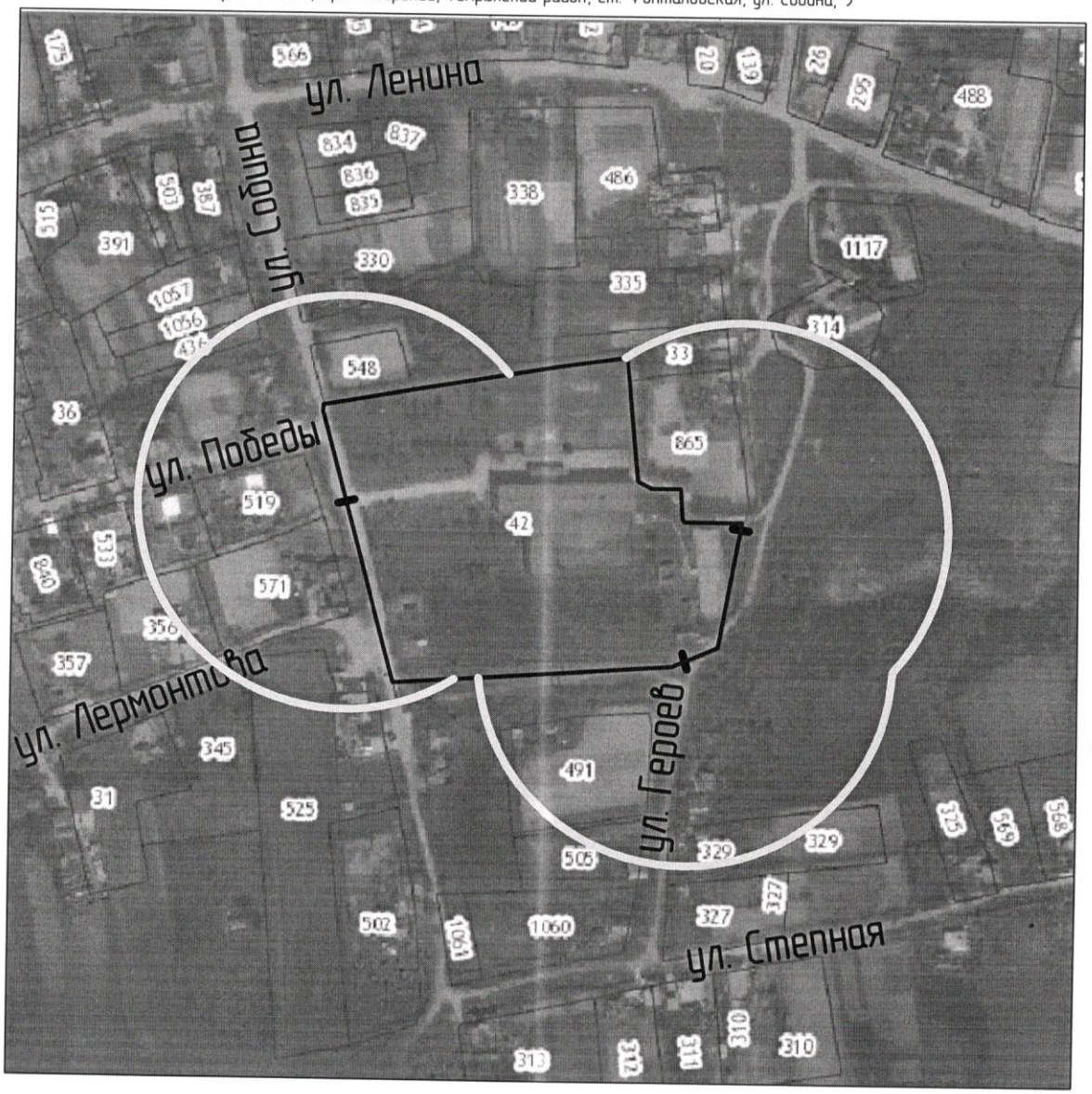

УСЛОВНЫЕ ОБОЗНАЧЕНИЯ

	Граница территории рассматриваемой организации (учреждения)
	Граница территории в которой не допускается розничная продажа алкогольной продукции
	Вход на территорию организации (учреждения)

СХЕМА РАСПОЛОЖЕНИЯ ОБЪЕКТА НА КАДАСТРОВОМ ПЛАНЕ С УКАЗАНИЕМ ТЕРРИТОРИИ,
ГДЕ НЕ ДОПУСКАЕТСЯ РОЗНИЧНАЯ ПРОДАЖА АЛКОГОЛЬНОЙ ПРОДУКЦИИ

АДМИНИСТРАЦИЯ ФОНТАЛОВСКОГО СЕЛЬСКОГО ПОСЕЛЕНИЯ
ТЕМРЮКСКОГО РАЙОНА

	Подпись	Расшифровка подписи	Дата
Главы Фонталовского с/п		А.Л. Шпика	
Исполнитель		А.Д. Абучев	

С
З В
Ю

СХЕМА РАСПОЛОЖЕНИЯ ОБЪЕКТА НА КАДАСТРОВОМ ПЛАНЕ С УКАЗАНИЕМ ТЕРРИТОРИИ,
ГДЕ НЕ ДОПУСКАЕТСЯ РОЗНИЧНАЯ ПРОДАЖА АЛКОГОЛЬНОЙ ПРОДУКЦИИ

Объект: МБОУ СОШ № 23

Кадастровый номер: 23:30:0202005:53

Адрес: Россия, Краснодарский, Темрюкский район, п. Кучугуры, ул. Комсомольская, 23

УСЛОВНЫЕ ОБОЗНАЧЕНИЯ

	Граница территории рассматриваемой организации (учреждения)
	Граница территории в которой не допускается розничная продажа алкогольной продукции
	Вход на территорию организации (учреждения)

СХЕМА РАСПОЛОЖЕНИЯ ОБЪЕКТА НА КАДАСТРОВОМ ПЛАНЕ С УКАЗАНИЕМ ТЕРРИТОРИИ,
ГДЕ НЕ ДОПУСКАЕТСЯ РОЗНИЧНАЯ ПРОДАЖА АЛКОГОЛЬНОЙ ПРОДУКЦИИ

АДМИНИСТРАЦИЯ ФОНТАЛОВСКОГО СЕЛЬСКОГО ПОСЕЛЕНИЯ
ТЕМРЮКСКОГО РАЙОНА

	Подпись	Расшифровка подписи	Дата
Глава Фонталовского с/п		А.Л. Шпика	
Исполнитель		А.Д. Абучев	

С
З В
Ю

СХЕМА РАСПОЛОЖЕНИЯ ОБЪЕКТА НА КАДАСТРОВОМ ПЛАНЕ С УКАЗАНИЕМ ТЕРРИТОРИИ,
ГДЕ НЕ ДОПУСКАЕТСЯ РОЗНИЧНАЯ ПРОДАЖА АЛКОГОЛЬНОЙ ПРОДУКЦИИ

Объект: МБОУ СОШ № 31

Кадастровый номер: 23:30:0204009:54

Адрес: Россия, Краснодарский, Темрюкский район, пос. Юбилейный, ул. Ленина, 17

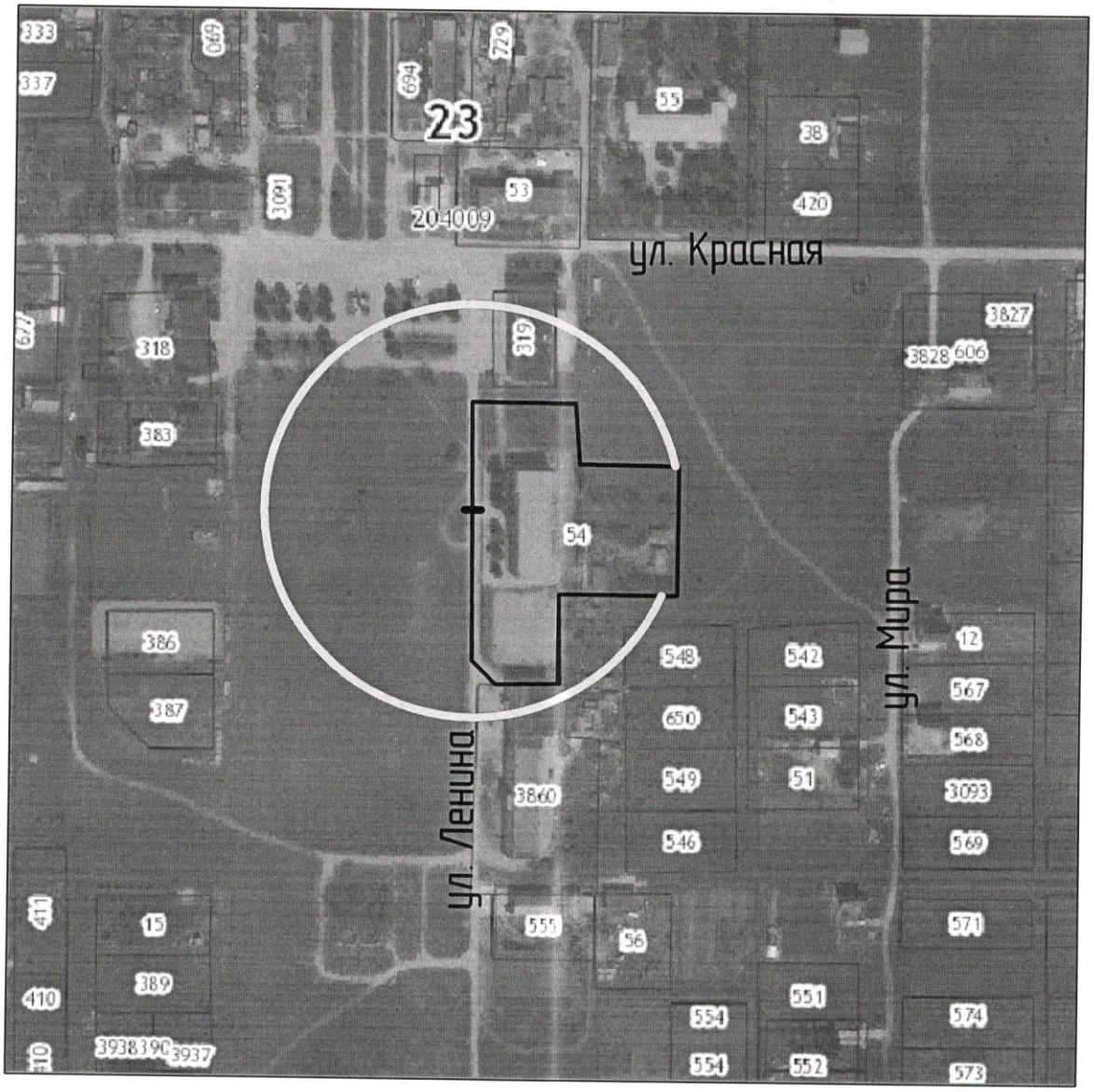

УСЛОВНЫЕ ОБОЗНАЧЕНИЯ

	Граница территории рассматриваемой организации (учреждения)
	Граница территории в которой не допускается розничная продажа алкогольной продукции
	Вход на территорию организации (учреждения)

СХЕМА РАСПОЛОЖЕНИЯ ОБЪЕКТА НА КАДАСТРОВОМ ПЛАНЕ С УКАЗАНИЕМ ТЕРРИТОРИИ,
ГДЕ НЕ ДОПУСКАЕТСЯ РОЗНИЧНАЯ ПРОДАЖА АЛКОГОЛЬНОЙ ПРОДУКЦИИ

АДМИНИСТРАЦИЯ ФОНТАЛОВСКОГО СЕЛЬСКОГО ПОСЕЛЕНИЯ
ТЕМРЮКСКОГО РАЙОНА

	Подпись	Расшифровка подписи	Дата
Глава Фонталовского с/п		А.Л. Шпика	
Исполнитель		А.Д. Абучев	

С
З В
Ю

СХЕМА РАСПОЛОЖЕНИЯ ОБЪЕКТА НА КАДАСТРОВОМ ПЛАНЕ С УКАЗАНИЕМ ТЕРРИТОРИИ,
ГДЕ НЕ ДОПУСКАЕТСЯ РОЗНИЧНАЯ ПРОДАЖА АЛКОГОЛЬНОЙ ПРОДУКЦИИ

Объект: МБДОУ ДС №45

Кадастровый номер: 3:30:0203004:43

Адрес: Россия, Краснодарский, Темрюкский район, ст. Фонталовская, ул. Ленина, 58

УСЛОВНЫЕ ОБОЗНАЧЕНИЯ

	Граница территории рассматриваемой организации (учреждения)
	Граница территории в которой не допускается розничная продажа алкогольной продукции
	Вход на территорию организации (учреждения)

СХЕМА РАСПОЛОЖЕНИЯ ОБЪЕКТА НА КАДАСТРОВОМ ПЛАНЕ С УКАЗАНИЕМ ТЕРРИТОРИИ,
ГДЕ НЕ ДОПУСКАЕТСЯ РОЗНИЧНАЯ ПРОДАЖА АЛКОГОЛЬНОЙ ПРОДУКЦИИ

АДМИНИСТРАЦИЯ ФОНТАЛОВСКОГО СЕЛЬСКОГО ПОСЕЛЕНИЯ
ТЕМРЮКСКОГО РАЙОНА

	Подпись	Расшифровка подписи	Дата
Глава Фонталовского с/п		А.Л. Шпика	
Исполнитель		А.Д. Абучев	

С
З В
Ю

СХЕМА РАСПОЛОЖЕНИЯ ОБЪЕКТА НА КАДАСТРОВОМ ПЛАНЕ С УКАЗАНИЕМ ТЕРРИТОРИИ,
ГДЕ НЕ ДОПУСКАЕТСЯ РОЗНИЧНАЯ ПРОДАЖА АЛКОГОЛЬНОЙ ПРОДУКЦИИ

Объект: МБДОУ ДС №47

Кадастровый номер: 23:30:0202005:113

Адрес: Россия, Краснодарский, Темрюкский район, пос. Кучугуры, ул. Мира, 25

УСЛОВНЫЕ ОБОЗНАЧЕНИЯ

	Граница территории рассматриваемой организации (учреждения)
	Граница территории в которой не допускается розничная продажа алкогольной продукции
	Вход на территорию организации (учреждения)

СХЕМА РАСПОЛОЖЕНИЯ ОБЪЕКТА НА КАДАСТРОВОМ ПЛАНЕ С УКАЗАНИЕМ ТЕРРИТОРИИ,
ГДЕ НЕ ДОПУСКАЕТСЯ РОЗНИЧНАЯ ПРОДАЖА АЛКОГОЛЬНОЙ ПРОДУКЦИИ

АДМИНИСТРАЦИЯ ФОНТАЛОВСКОГО СЕЛЬСКОГО ПОСЕЛЕНИЯ
ТЕМРЮКСКОГО РАЙОНА

	Подпись	Расшифровка подписи	Дата
Глава Фонталовского с/п		А.Л. Шпика	
Исполнитель		А.Д. Абучев	

С
З В
Ю

СХЕМА РАСПОЛОЖЕНИЯ ОБЪЕКТА НА КАДАСТРОВОМ ПЛАНЕ С УКАЗАНИЕМ ТЕРРИТОРИИ,
ГДЕ НЕ ДОПУСКАЕТСЯ РОЗНИЧНАЯ ПРОДАЖА АЛКОГОЛЬНОЙ ПРОДУКЦИИ

Объект: МБДОУ ДС №48

Кадастровый номер: 23:30:0204009:55

Адрес: Россия, Краснодарский, Темрюкский район, пос. Юбилейный, ул. Красная, 15

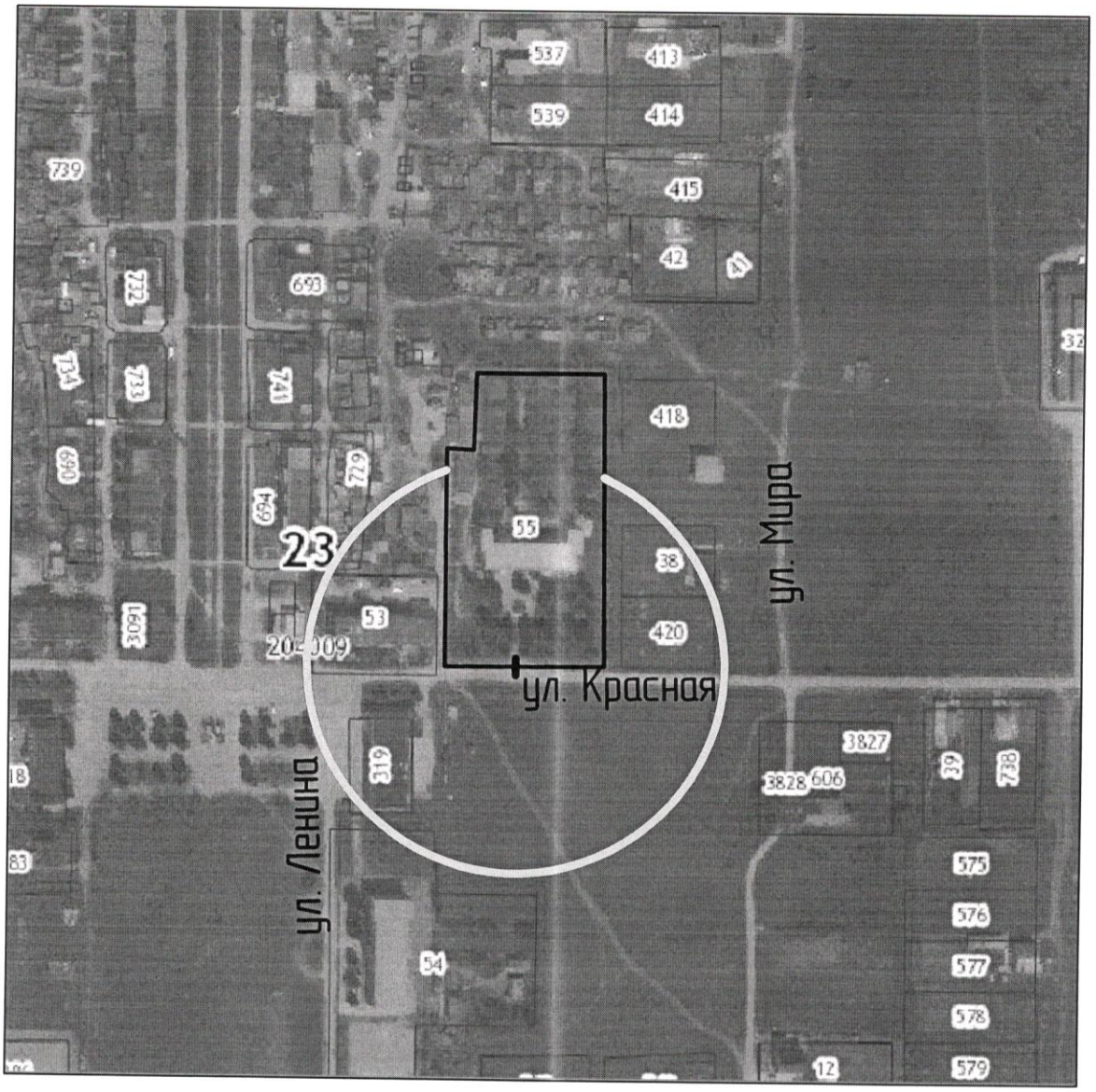

УСЛОВНЫЕ ОБОЗНАЧЕНИЯ

	Граница территории рассматриваемой организации (учреждения)
	Граница территории в которой не допускается розничная продажа алкогольной продукции
	Вход на территорию организации (учреждения)

СХЕМА РАСПОЛОЖЕНИЯ ОБЪЕКТА НА КАДАСТРОВОМ ПЛАНЕ С УКАЗАНИЕМ ТЕРРИТОРИИ,
ГДЕ НЕ ДОПУСКАЕТСЯ РОЗНИЧНАЯ ПРОДАЖА АЛКОГОЛЬНОЙ ПРОДУКЦИИ

АДМИНИСТРАЦИЯ ФОНТАЛОВСКОГО СЕЛЬСКОГО ПОСЕЛЕНИЯ
ТЕМРЮКСКОГО РАЙОНА

	Подпись	Расшифровка подписи	Дата
Глава Фонталовского с/п		А.Л. Шпика	
Исполнитель		А.Д. Абучев	

С
З В
Ю

СХЕМА РАСПОЛОЖЕНИЯ ОБЪЕКТА НА КАДАСТРОВОМ ПЛАНЕ С УКАЗАНИЕМ ТЕРРИТОРИИ,
ГДЕ НЕ ДОПУСКАЕТСЯ РОЗНИЧНАЯ ПРОДАЖА АЛКОГОЛЬНОЙ ПРОДУКЦИИ

Объект: ФАП

Кадастровый номер: 23:30:0202002:263

Адрес: Россия, Краснодарский, Темрюкский район, пос. Кучугуры, ул. Ленина, 38

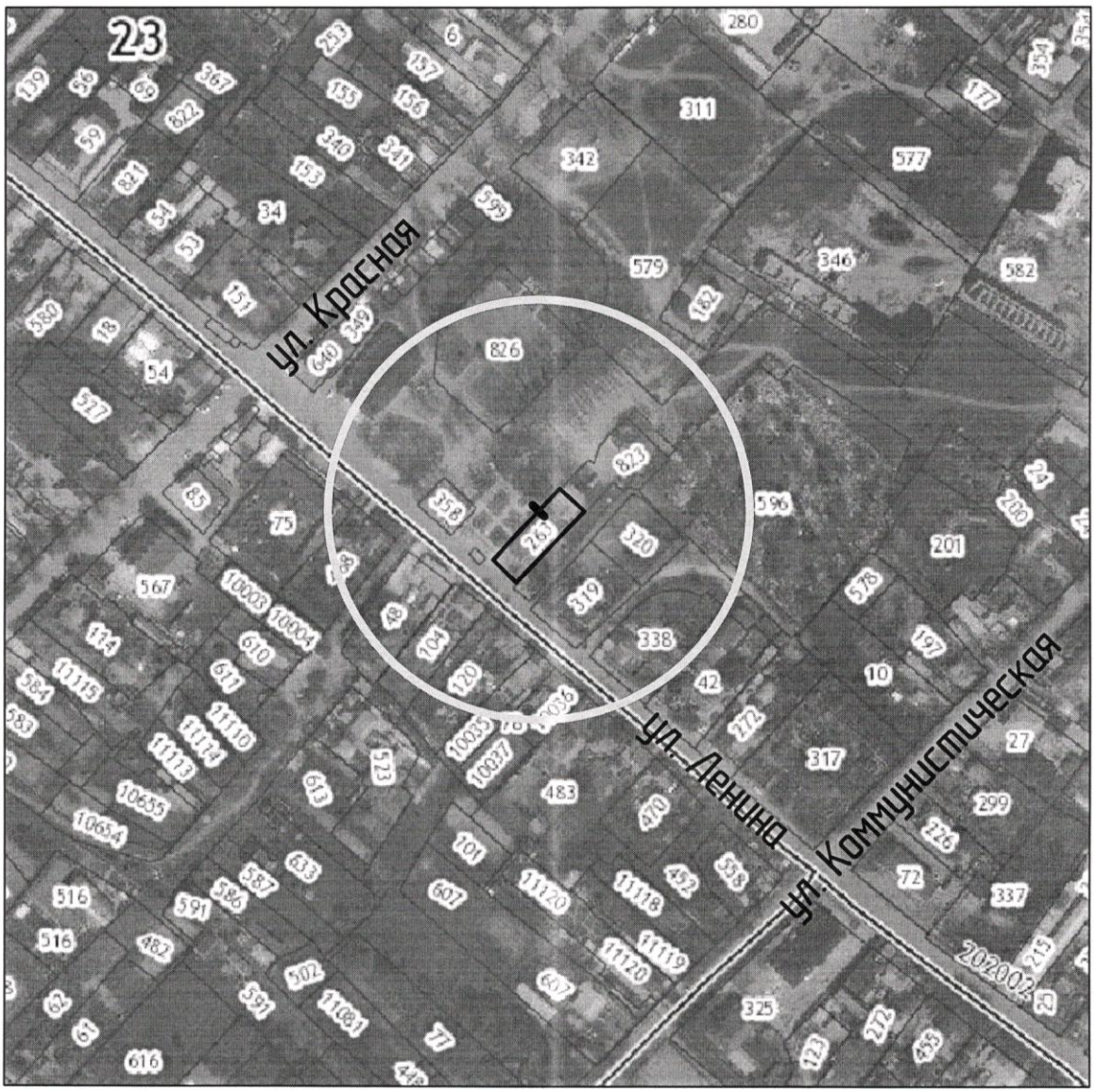

УСЛОВНЫЕ ОБОЗНАЧЕНИЯ

	Граница территории рассматриваемой организации (учреждения)
	Граница территории в которой не допускается розничная продажа алкогольной продукции
	Вход на территорию организации (учреждения)

СХЕМА РАСПОЛОЖЕНИЯ ОБЪЕКТА НА КАДАСТРОВОМ ПЛАНЕ С УКАЗАНИЕМ ТЕРРИТОРИИ,
ГДЕ НЕ ДОПУСКАЕТСЯ РОЗНИЧНАЯ ПРОДАЖА АЛКОГОЛЬНОЙ ПРОДУКЦИИ

АДМИНИСТРАЦИЯ ФОНТАЛОВСКОГО СЕЛЬСКОГО ПОСЕЛЕНИЯ
ТЕМРЮКСКОГО РАЙОНА

	Подпись	Расшифровка подписи	Дата
Глава Фонталовского с/п		А.Л. Шпика	
Исполнитель		А.Д. Абучев	

С
З В
Ю

СХЕМА РАСПОЛОЖЕНИЯ ОБЪЕКТА НА КАДАСТРОВОМ ПЛАНЕ С УКАЗАНИЕМ ТЕРРИТОРИИ,
ГДЕ НЕ ДОПУСКАЕТСЯ РОЗНИЧНАЯ ПРОДАЖА АЛКОГОЛЬНОЙ ПРОДУКЦИИ

Объект: ФАП

Кадастровый номер: 23:30:0203011:64

Адрес: Россия, Краснодарский, Темрюкский район, пос. Волна Революции, ул. Солнечная, 19

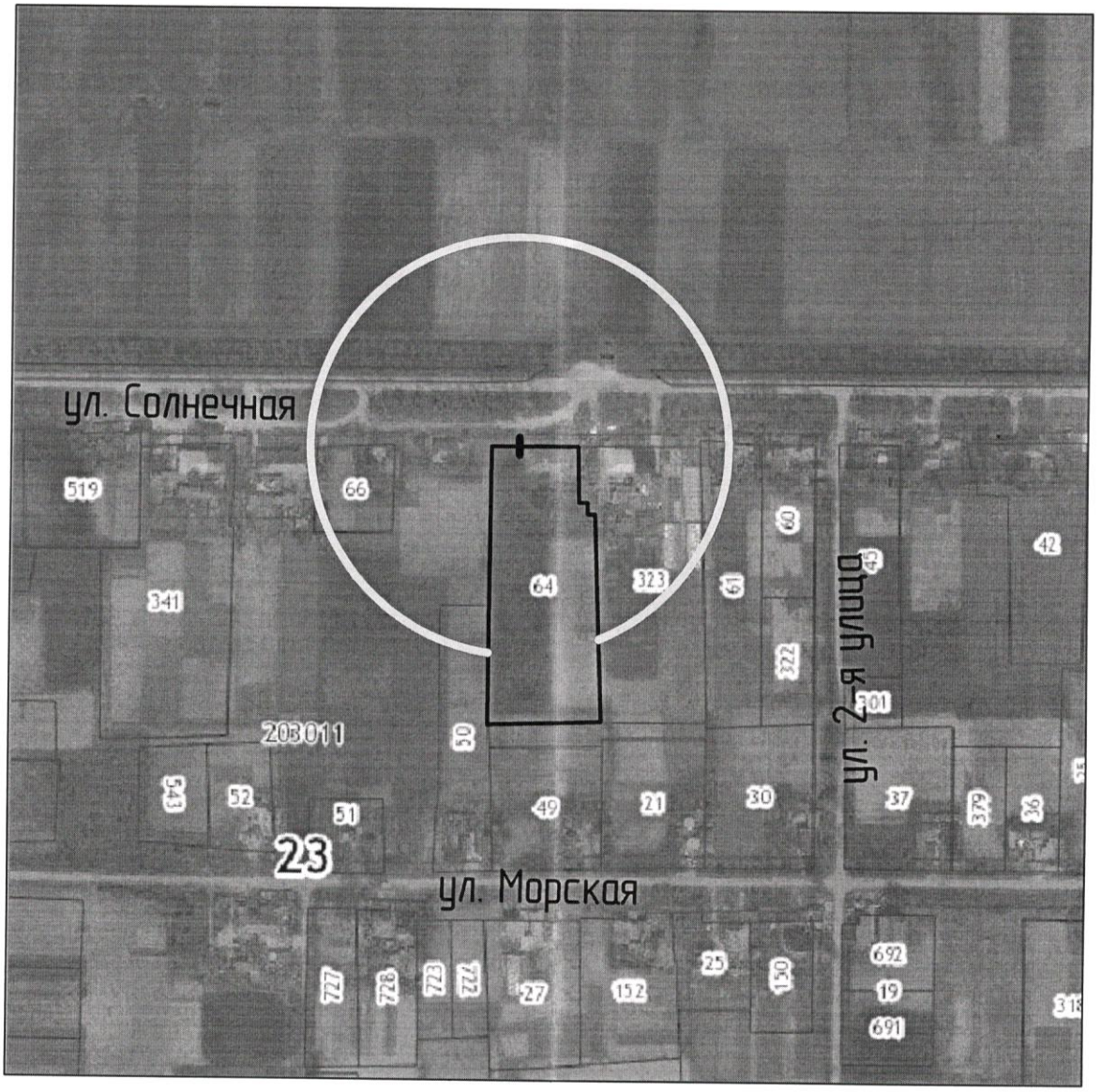

УСЛОВНЫЕ ОБОЗНАЧЕНИЯ

	Граница территории рассматриваемой организации (учреждения)
	Граница территории в которой не допускается розничная продажа алкогольной продукции
	Вход на территорию организации (учреждения)

СХЕМА РАСПОЛОЖЕНИЯ ОБЪЕКТА НА КАДАСТРОВОМ ПЛАНЕ С УКАЗАНИЕМ ТЕРРИТОРИИ,
ГДЕ НЕ ДОПУСКАЕТСЯ РОЗНИЧНАЯ ПРОДАЖА АЛКОГОЛЬНОЙ ПРОДУКЦИИ

АДМИНИСТРАЦИЯ ФОНТАЛОВСКОГО СЕЛЬСКОГО ПОСЕЛЕНИЯ
ТЕМРЮКСКОГО РАЙОНА

	Подпись	Расшифровка подписи	Дата
Глава Фонталовского с/п		А.Л. Шпика	
Исполнитель		А.Д. Абучев	

С
З В
Ю

СХЕМА РАСПОЛОЖЕНИЯ ОБЪЕКТА НА КАДАСТРОВОМ ПЛАНЕ С УКАЗАНИЕМ ТЕРРИТОРИИ,
ГДЕ НЕ ДОПУСКАЕТСЯ РОЗНИЧНАЯ ПРОДАЖА АЛКОГОЛЬНОЙ ПРОДУКЦИИ

Объект: ФАП

Кадастровый номер: 23:30:0203004:21

Адрес: Россия, Краснодарский, Темрюкский район, ст. Фонталовская, ул. Давыдова, 33

УСЛОВНЫЕ ОБОЗНАЧЕНИЯ

	Граница территории рассматриваемой организации (учреждения)
	Граница территории в которой не допускается розничная продажа алкогольной продукции
	Вход на территорию организации (учреждения)

СХЕМА РАСПОЛОЖЕНИЯ ОБЪЕКТА НА КАДАСТРОВОМ ПЛАНЕ С УКАЗАНИЕМ ТЕРРИТОРИИ,
ГДЕ НЕ ДОПУСКАЕТСЯ РОЗНИЧНАЯ ПРОДАЖА АЛКОГОЛЬНОЙ ПРОДУКЦИИ

АДМИНИСТРАЦИЯ ФОНТАЛОВСКОГО СЕЛЬСКОГО ПОСЕЛЕНИЯ
ТЕМРЮКСКОГО РАЙОНА

	Подпись	Расшифровка подписи	Дата
Глава Фонталовского с/п		А.Л. Шпика	
Исполнитель		А.Д. Абучев	

С
З В
Ю

СХЕМА РАСПОЛОЖЕНИЯ ОБЪЕКТА НА КАДАСТРОВОМ ПЛАНЕ С УКАЗАНИЕМ ТЕРРИТОРИИ,
ГДЕ НЕ ДОПУСКАЕТСЯ РОЗНИЧНАЯ ПРОДАЖА АЛКОГОЛЬНОЙ ПРОДУКЦИИ

Объект: ФАП

Кадастровый номер: 23:30:0204009:3923

Адрес: Россия, Краснодарский, Темрюкский район, пос. Юбилейный, ул. Юбилейная, 27

УСЛОВНЫЕ ОБОЗНАЧЕНИЯ

	Граница территории рассматриваемой организации (учреждения)
	Граница территории в которой не допускается розничная продажа алкогольной продукции
	Вход на территорию организации (учреждения)

СХЕМА РАСПОЛОЖЕНИЯ ОБЪЕКТА НА КАДАСТРОВОМ ПЛАНЕ С УКАЗАНИЕМ ТЕРРИТОРИИ,
ГДЕ НЕ ДОПУСКАЕТСЯ РОЗНИЧНАЯ ПРОДАЖА АЛКОГОЛЬНОЙ ПРОДУКЦИИ

АДМИНИСТРАЦИЯ ФОНТАЛОВСКОГО СЕЛЬСКОГО ПОСЕЛЕНИЯ
ТЕМРЮКСКОГО РАЙОНА

	Подпись	Расшифровка подписи	Дата
Глава Фонталовского с/п		А.Л. Шпика	
Исполнитель		А.Д. Абучев	

С
З В
Ю

СХЕМА РАСПОЛОЖЕНИЯ ОБЪЕКТА НА КАДАСТРОВОМ ПЛАНЕ С УКАЗАНИЕМ ТЕРРИТОРИИ, ГДЕ НЕ ДОПУСКАЕТСЯ РОЗНИЧНАЯ ПРОДАЖА АЛКОГОЛЬНОЙ ПРОДУКЦИИ

Объект: МБУ "Фонталовская КСЦ" Фонталовского сельского поселения
Адрес: Россия, Краснодарский, Темрюкский район, пос. Кучугуры, ул. Ленина, 41

УСЛОВНЫЕ ОБОЗНАЧЕНИЯ

	Граница территории рассматриваемой организации (учреждения)
	Граница территории в которой не допускается розничная продажа алкогольной продукции
—	Вход на территорию организации (учреждения)

СХЕМА РАСПОЛОЖЕНИЯ ОБЪЕКТА НА КАДАСТРОВОМ ПЛАНЕ С УКАЗАНИЕМ ТЕРРИТОРИИ, ГДЕ НЕ ДОПУСКАЕТСЯ РОЗНИЧНАЯ ПРОДАЖА АЛКОГОЛЬНОЙ ПРОДУКЦИИ

АДМИНИСТРАЦИЯ ФОНТАЛОВСКОГО СЕЛЬСКОГО ПОСЕЛЕНИЯ ТЕМРЮКСКОГО РАЙОНА

	Подпись	Расшифровка подписи	Дата
Глава Фонталовского с/п		А.Л. Шпика	
Исполнитель		А.Д. Абучев	

С
З В
Ю

СХЕМА РАСПОЛОЖЕНИЯ ОБЪЕКТА НА КАДАСТРОВОМ ПЛАНЕ С УКАЗАНИЕМ ТЕРРИТОРИИ,
ГДЕ НЕ ДОПУСКАЕТСЯ РОЗНИЧНАЯ ПРОДАЖА АЛКОГОЛЬНОЙ ПРОДУКЦИИ

Объект: Стадион
Адрес: Россия, Краснодарский, Темрюкский район, ст. Фонталовская, ул. Молодогвардейцев

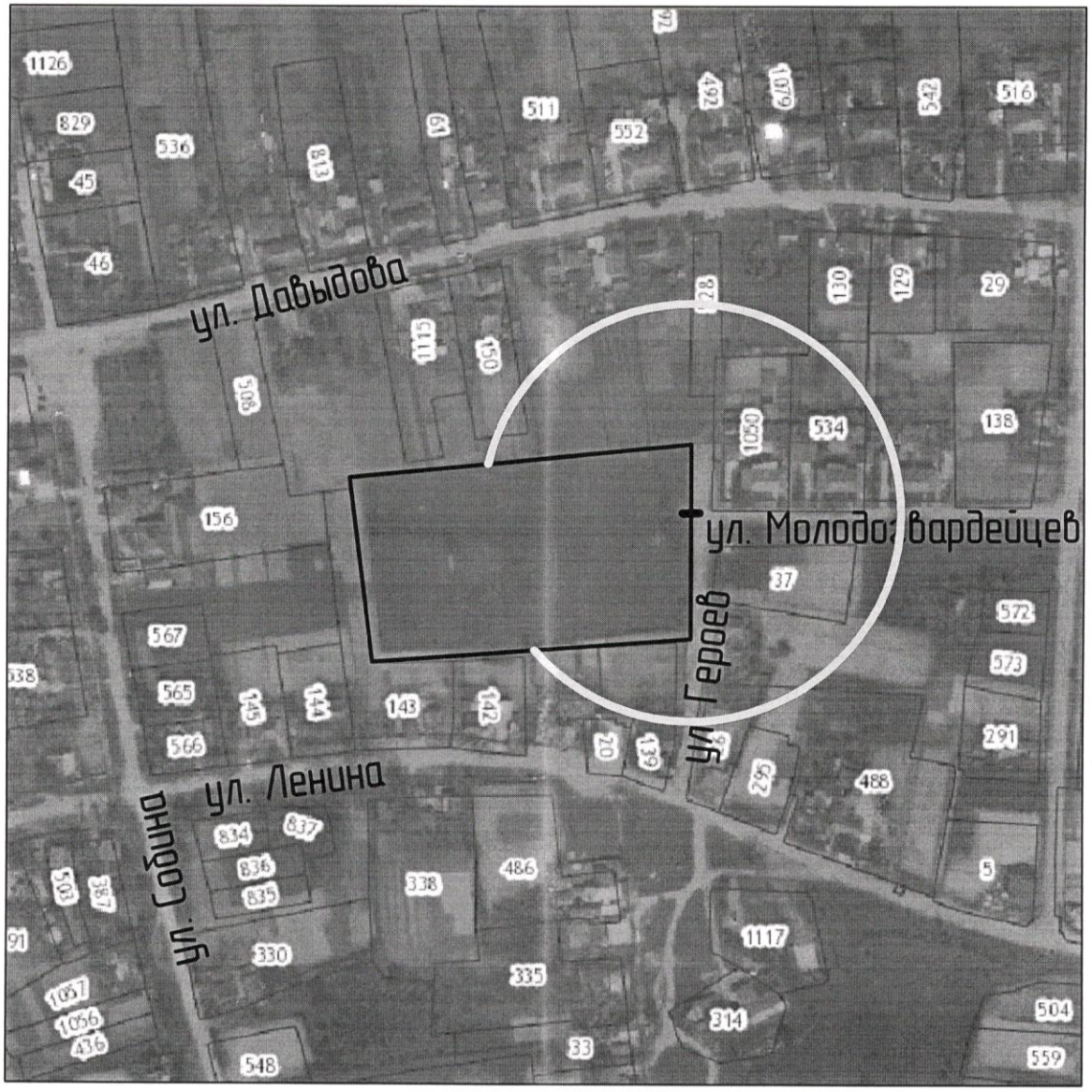

УСЛОВНЫЕ ОБОЗНАЧЕНИЯ

	Граница территории рассматриваемой организации (учреждения)
	Граница территории в которой не допускается розничная продажа алкогольной продукции
—	Вход на территорию организации (учреждения)

СХЕМА РАСПОЛОЖЕНИЯ ОБЪЕКТА НА КАДАСТРОВОМ ПЛАНЕ С УКАЗАНИЕМ ТЕРРИТОРИИ,
ГДЕ НЕ ДОПУСКАЕТСЯ РОЗНИЧНАЯ ПРОДАЖА АЛКОГОЛЬНОЙ ПРОДУКЦИИ

АДМИНИСТРАЦИЯ ФОНТАЛОВСКОГО СЕЛЬСКОГО ПОСЕЛЕНИЯ
ТЕМРЮКСКОГО РАЙОНА

	Подпись	Расшифровка подписи	Дата
Глава Фонталовского с/п		А.Л. Шпика	
Исполнитель		А.Д. Абучев	

С
З В
Ю

СХЕМА РАСПОЛОЖЕНИЯ ОБЪЕКТА НА КАДАСТРОВОМ ПЛАНЕ С УКАЗАНИЕМ ТЕРРИТОРИИ,
ГДЕ НЕ ДОПУСКАЕТСЯ РОЗНИЧНАЯ ПРОДАЖА АЛКОГОЛЬНОЙ ПРОДУКЦИИ

Объект: Стадион

Адрес: Россия, Краснодарский, Темрюкский район, пос. Кучугуры, ул. Коммунистическая

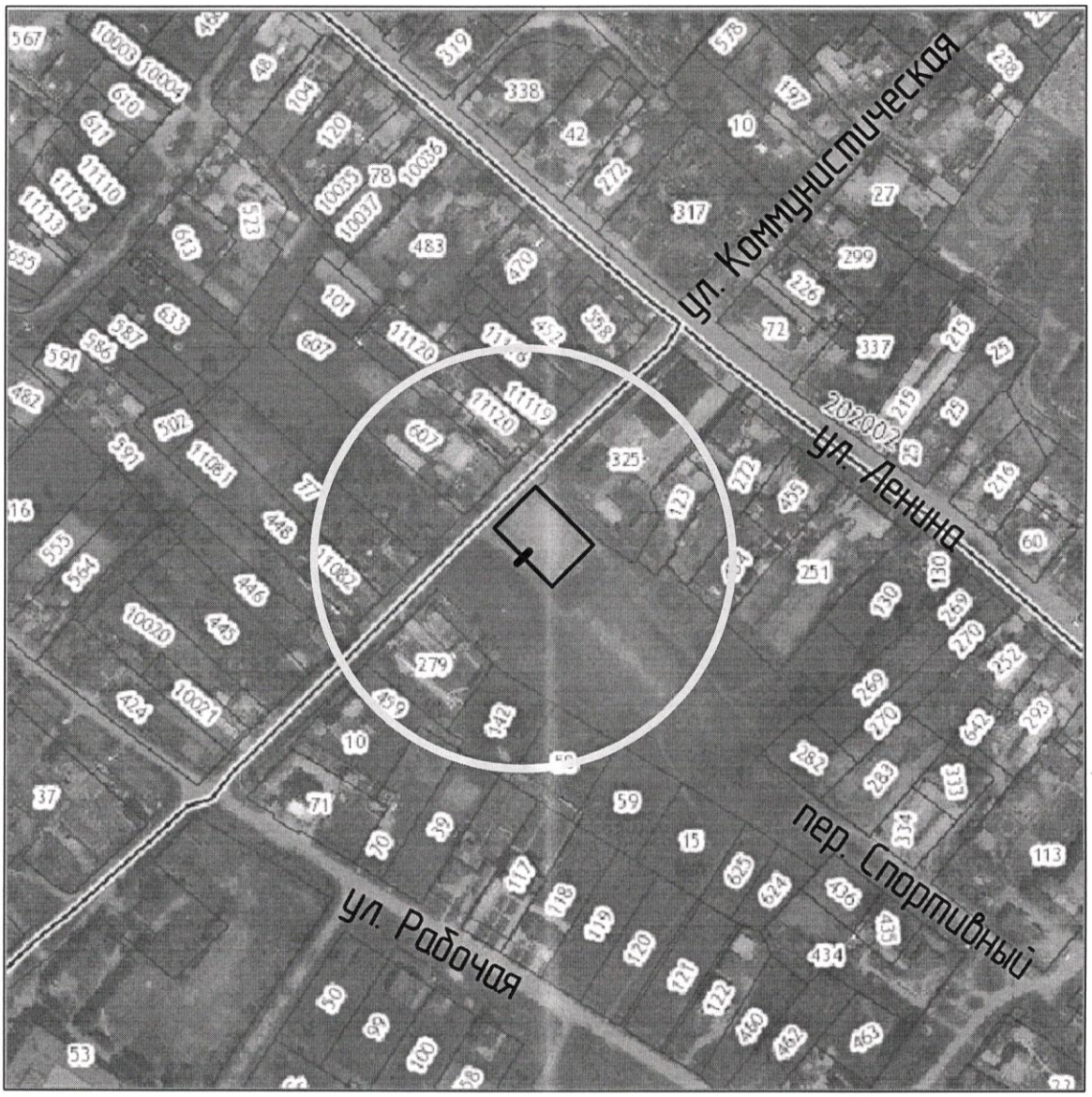

УСЛОВНЫЕ ОБОЗНАЧЕНИЯ

	Граница территории рассматриваемой организации (учреждения)
	Граница территории в которой не допускается розничная продажа алкогольной продукции
	Вход на территорию организации (учреждения)

СХЕМА РАСПОЛОЖЕНИЯ ОБЪЕКТА НА КАДАСТРОВОМ ПЛАНЕ С УКАЗАНИЕМ ТЕРРИТОРИИ,
ГДЕ НЕ ДОПУСКАЕТСЯ РОЗНИЧНАЯ ПРОДАЖА АЛКОГОЛЬНОЙ ПРОДУКЦИИ

АДМИНИСТРАЦИЯ ФОНТАЛОВСКОГО СЕЛЬСКОГО ПОСЕЛЕНИЯ
ТЕМРЮКСКОГО РАЙОНА

	Подпись	Расшифровка подписи	Дата
Глава Фонталовского с/п		А.Л. Шпика	
Исполнитель		А.Д. Абучев	

С
З В
Ю

СХЕМА РАСПОЛОЖЕНИЯ ОБЪЕКТА НА КАДАСТРОВОМ ПЛАНЕ С УКАЗАНИЕМ ТЕРРИТОРИИ,
ГДЕ НЕ ДОПУСКАЕТСЯ РОЗНИЧНАЯ ПРОДАЖА АЛКОГОЛЬНОЙ ПРОДУКЦИИ

Объект: Стадион

Кадастровый номер: 23:30:0204009:54

Адрес: Россия, Краснодарский, Темрюкский район, пос. Юбилейный, ул. Ленина, 17

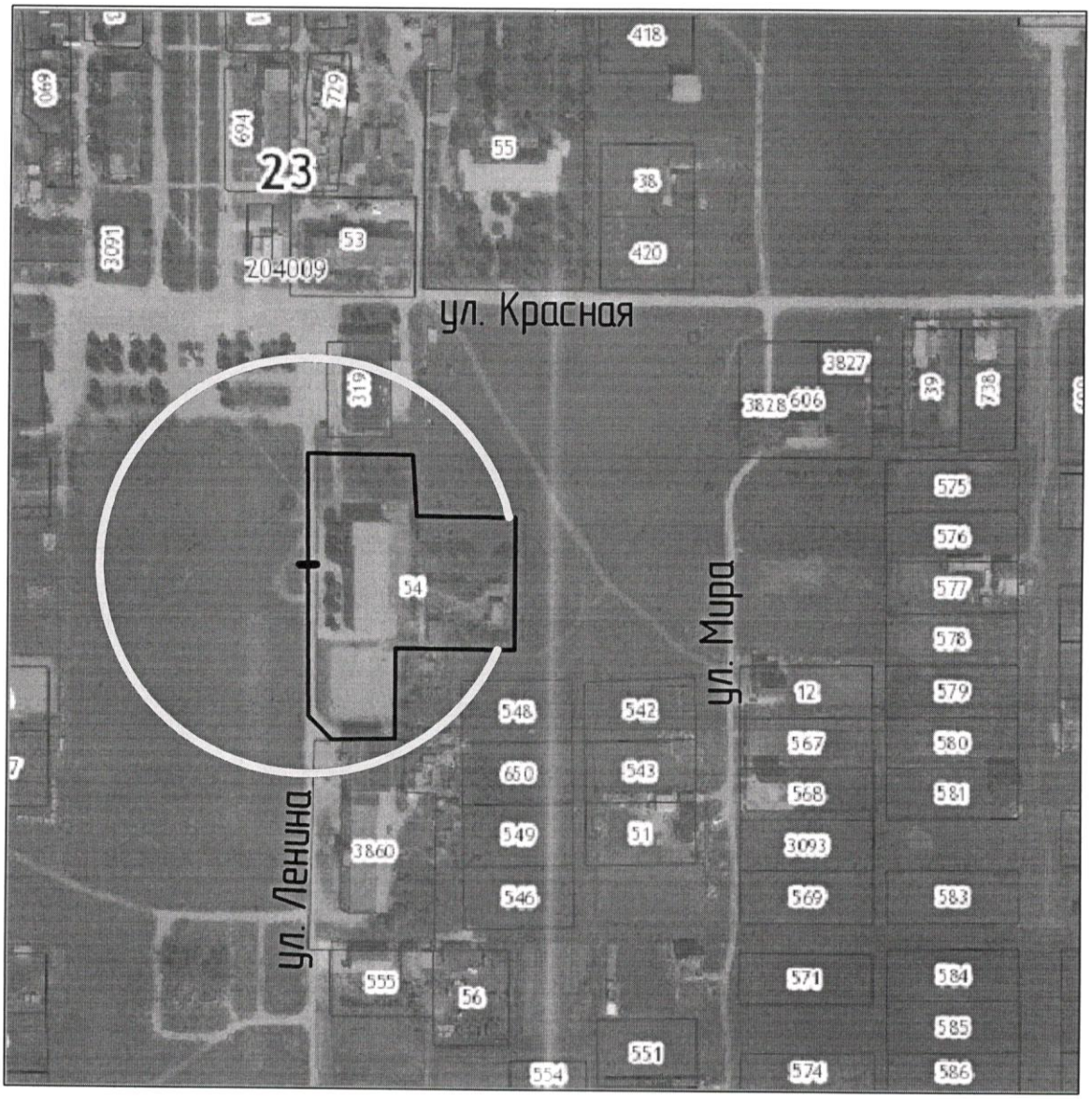

УСЛОВНЫЕ ОБОЗНАЧЕНИЯ

	Граница территории рассматриваемой организации (учреждения)
	Граница территории в которой не допускается розничная продажа алкогольной продукции
—	Вход на территорию организации (учреждения)

СХЕМА РАСПОЛОЖЕНИЯ ОБЪЕКТА НА КАДАСТРОВОМ ПЛАНЕ С УКАЗАНИЕМ ТЕРРИТОРИИ,
ГДЕ НЕ ДОПУСКАЕТСЯ РОЗНИЧНАЯ ПРОДАЖА АЛКОГОЛЬНОЙ ПРОДУКЦИИ

АДМИНИСТРАЦИЯ ФОНТАЛОВСКОГО СЕЛЬСКОГО ПОСЕЛЕНИЯ
ТЕМРЮКСКОГО РАЙОНА

	Подпись	Расшифровка подписи	Дата
Глава Фонталовского с/п		А.Л. Шпика	
Исполнитель		А.Д. Абучев	

С
З В
Ю

СХЕМА РАСПОЛОЖЕНИЯ ОБЪЕКТА НА КАДАСТРОВОМ ПЛАНЕ С УКАЗАНИЕМ ТЕРРИТОРИИ,
ГДЕ НЕ ДОПУСКАЕТСЯ РОЗНИЧНАЯ ПРОДАЖА АЛКОГОЛЬНОЙ ПРОДУКЦИИ

Объект: МБОУ ДОД ДШИ

Кадастровый номер: 23:30:0204009:3860

Адрес: Россия, Краснодарский, Темрюкский район, пос. Юбилейный, ул. Ленина, 19а

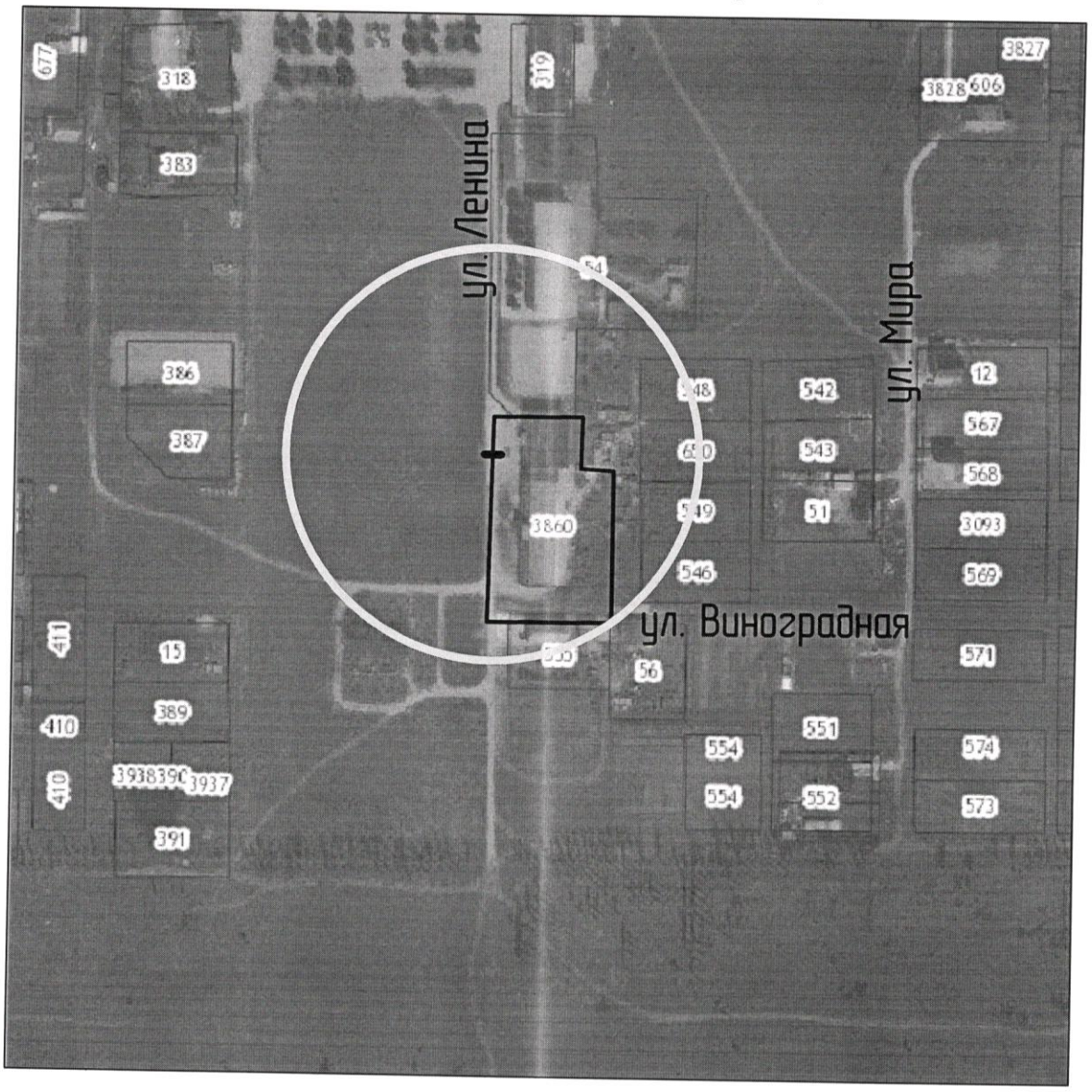

УСЛОВНЫЕ ОБОЗНАЧЕНИЯ

	Граница территории рассматриваемой организации (учреждения)
	Граница территории в которой не допускается розничная продажа алкогольной продукции
—	Вход на территорию организации (учреждения)

СХЕМА РАСПОЛОЖЕНИЯ ОБЪЕКТА НА КАДАСТРОВОМ ПЛАНЕ С УКАЗАНИЕМ ТЕРРИТОРИИ,
ГДЕ НЕ ДОПУСКАЕТСЯ РОЗНИЧНАЯ ПРОДАЖА АЛКОГОЛЬНОЙ ПРОДУКЦИИ

АДМИНИСТРАЦИЯ ФОНТАЛОВСКОГО СЕЛЬСКОГО ПОСЕЛЕНИЯ
ТЕМРЮКСКОГО РАЙОНА

	Подпись	Расшифровка подписи	Дата
Глава Фонталовского с/п		А.Л. Шпика	
Исполнитель		А.Д. Абучев	