

ПРИЛОЖЕНИЕ № № 3
к постановлению администрации
муниципального образования
Темрюкский район
от _____ № _____

«ПРИЛОЖЕНИЕ № 3

УТВЕРЖДЕН
постановлением администрации
муниципального образования
Темрюкский район
от 14.10.2019 № 1827
(в редакции постановления
администрации
муниципального образования
Темрюкский район
от _____ № _____)

СХЕМЫ

**границ, прилегающих к некоторым зданиям, строениям, сооружениям,
помещениям, объектам и местам территорий, на которых не допускается
розничная продажа алкогольной продукции и розничная продажа
алкогольной продукции при оказании услуг общественного питания на
территории муниципального образования
Темрюкский район**

СХЕМА

границ прилегающих территорий к Муниципальному бюджетному образовательному учреждению «Средняя общеобразовательная школа № 10», на которых не допускается розничная продажа алкогольной продукции и розничная продажа алкогольной продукции при оказании услуг общественного питания на территории Ахтанизовского сельского поселения Темрюкского района (ст-ца Ахтанизовская, ул. Красная, 27)

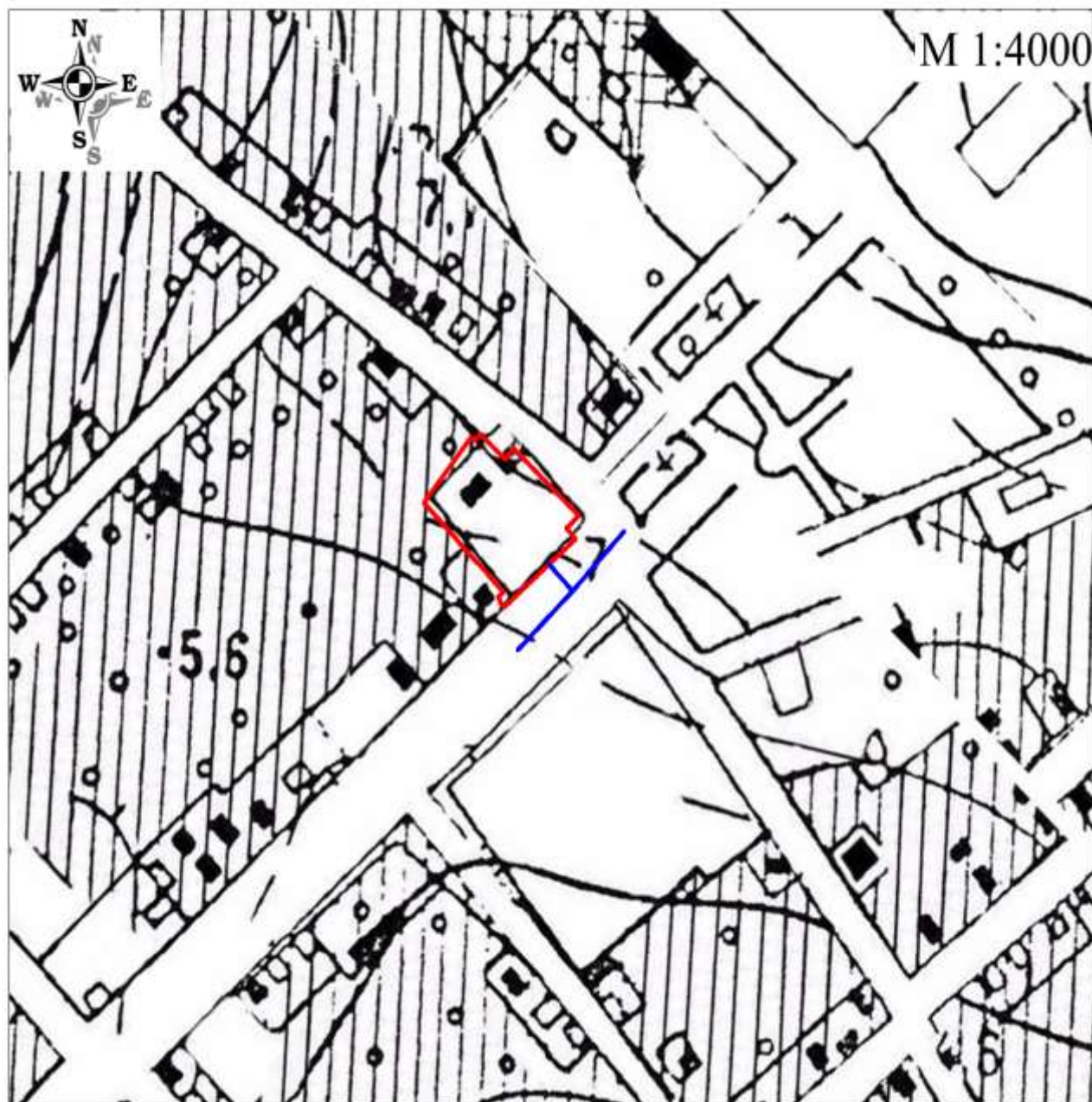
**УСЛОВНЫЕ ОБОЗНАЧЕНИЯ:**

– граница участка МБОУ СОШ № 10



– расстояние от входа, равное 50 метрам

СХЕМА

границ прилегающих территорий к Муниципальному бюджетному образовательному учреждению «Средняя общеобразовательная школа № 22», на которых не допускается розничная продажа алкогольной продукции и розничная продажа алкогольной продукции при оказании услуг общественного питания на территории Ахтановского сельского поселения Темрюкского района (пос. Пересыпь, ул. Бондаревой, 94)

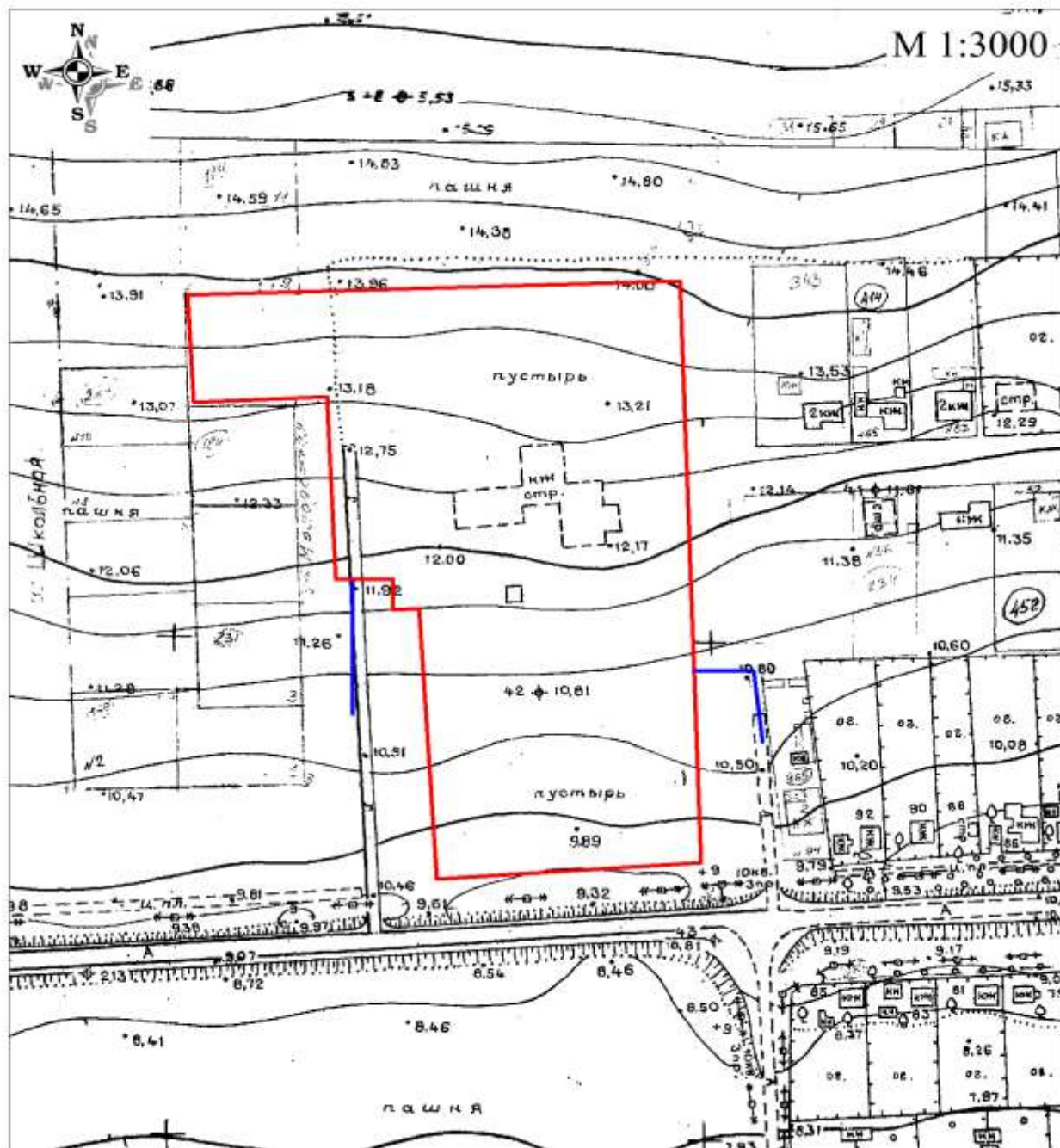

УСЛОВНЫЕ ОБОЗНАЧЕНИЯ:



– граница участка МБОУ СОШ № 22



– расстояние от входа, равное 50 метрам

СХЕМА

границ прилегающих территорий к Муниципальному бюджетному дошкольному образовательному учреждению «Детский сад № 42», на которых не допускается розничная продажа алкогольной продукции и розничная продажа алкогольной продукции при оказании услуг общественного питания на территории Ахтанизовского сельского поселения Темрюкского района (ст-ца Ахтанизовская, пер. Береговой, 7)

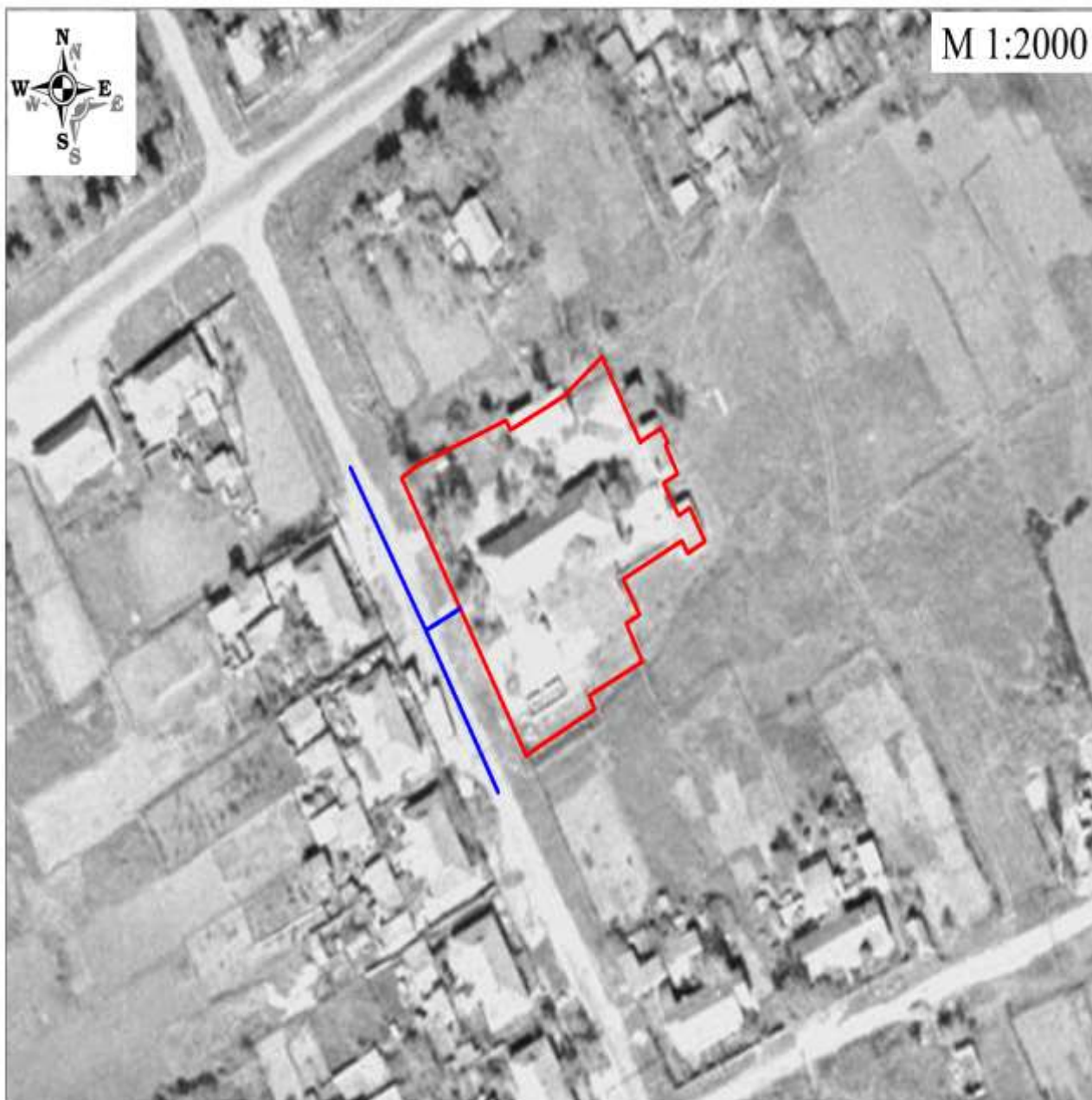
**УСЛОВНЫЕ ОБОЗНАЧЕНИЯ:**

– граница участка МБДОУ ДС № 42



– расстояние от входа, равное 50 метрам

СХЕМА

границ прилегающих территорий к Муниципальному бюджетному дошкольному образовательному учреждению «Детский сад № 43», на которых не допускается розничная продажа алкогольной продукции и розничная продажа алкогольной продукции при оказании услуг общественного питания на территории Ахтанизовского сельского поселения Темрюкского района (ст-ца Ахтанизовская, ул. Красная, 106)

**УСЛОВНЫЕ ОБОЗНАЧЕНИЯ:**

– граница участка МБДОУ ДС № 43



– расстояние от входа, равное 50 метрам

СХЕМА

границ прилегающих территорий к Муниципальному бюджетному дошкольному образовательному учреждению «Детский сад № 44», на которых не допускается розничная продажа алкогольной продукции и розничная продажа алкогольной продукции при оказании услуг общественного питания на территории Ахтанизовского сельского поселения Темрюкского района (пос. за Родину, ул. Красная, 2)

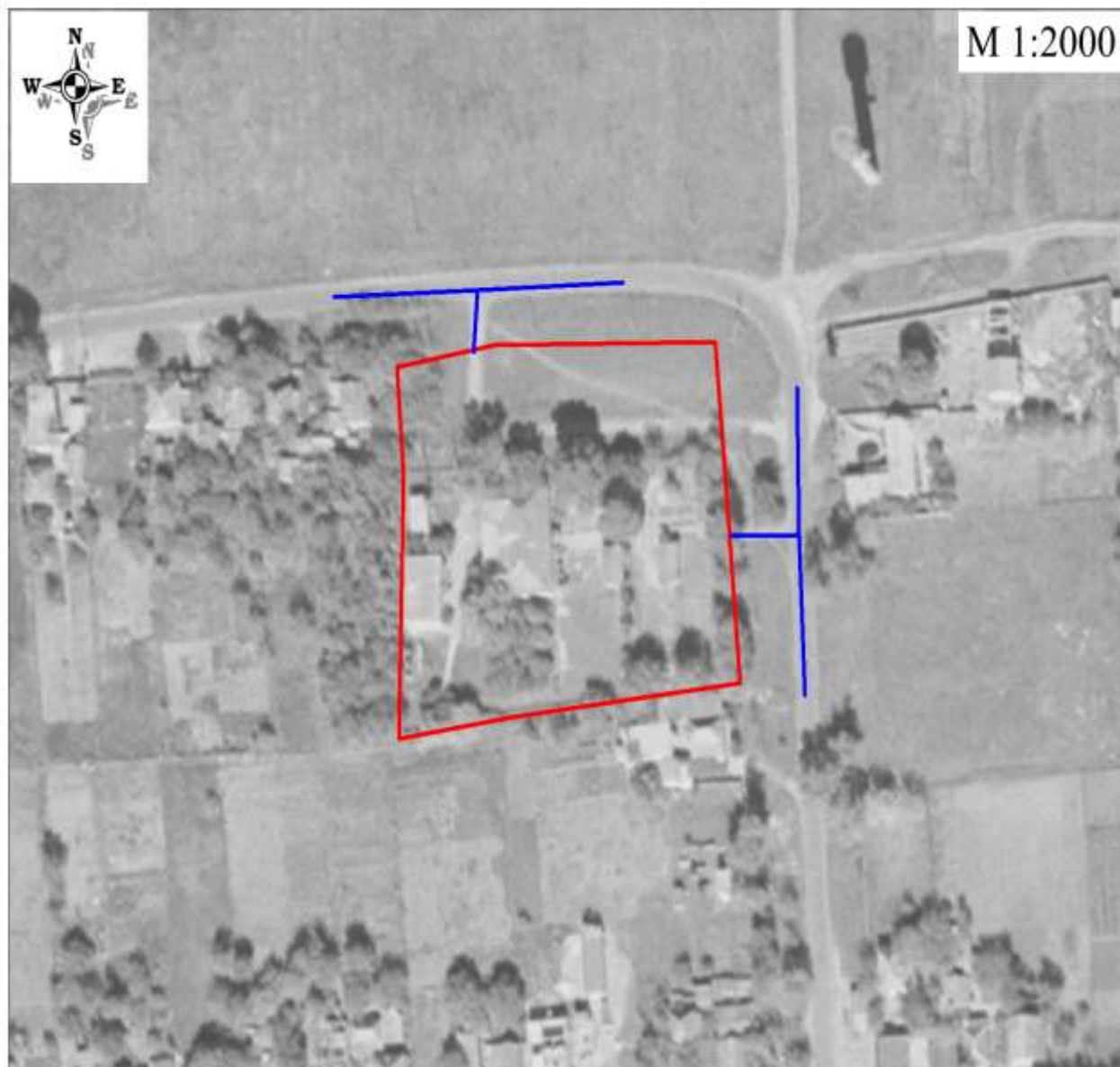
**УСЛОВНЫЕ ОБОЗНАЧЕНИЯ:**

– граница участка МБДОУ ДС № 44



– расстояние от входа, равное 50 метрам

СХЕМА

границ прилегающих территорий к Фельдшерско-акушерскому пункту
«Ахтанизовский» ГБУЗ «Центральная районная больница» Министерства
здравоохранения Краснодарского края, на которых не допускается розничная продажа
алкогольной продукции и розничная продажа алкогольной продукции при оказании
услуг общественного питания на территории Ахтанизовского сельского поселения
Темрюкского района
(ст-ца Ахтанизовская, ул. 8 Марта, 19)

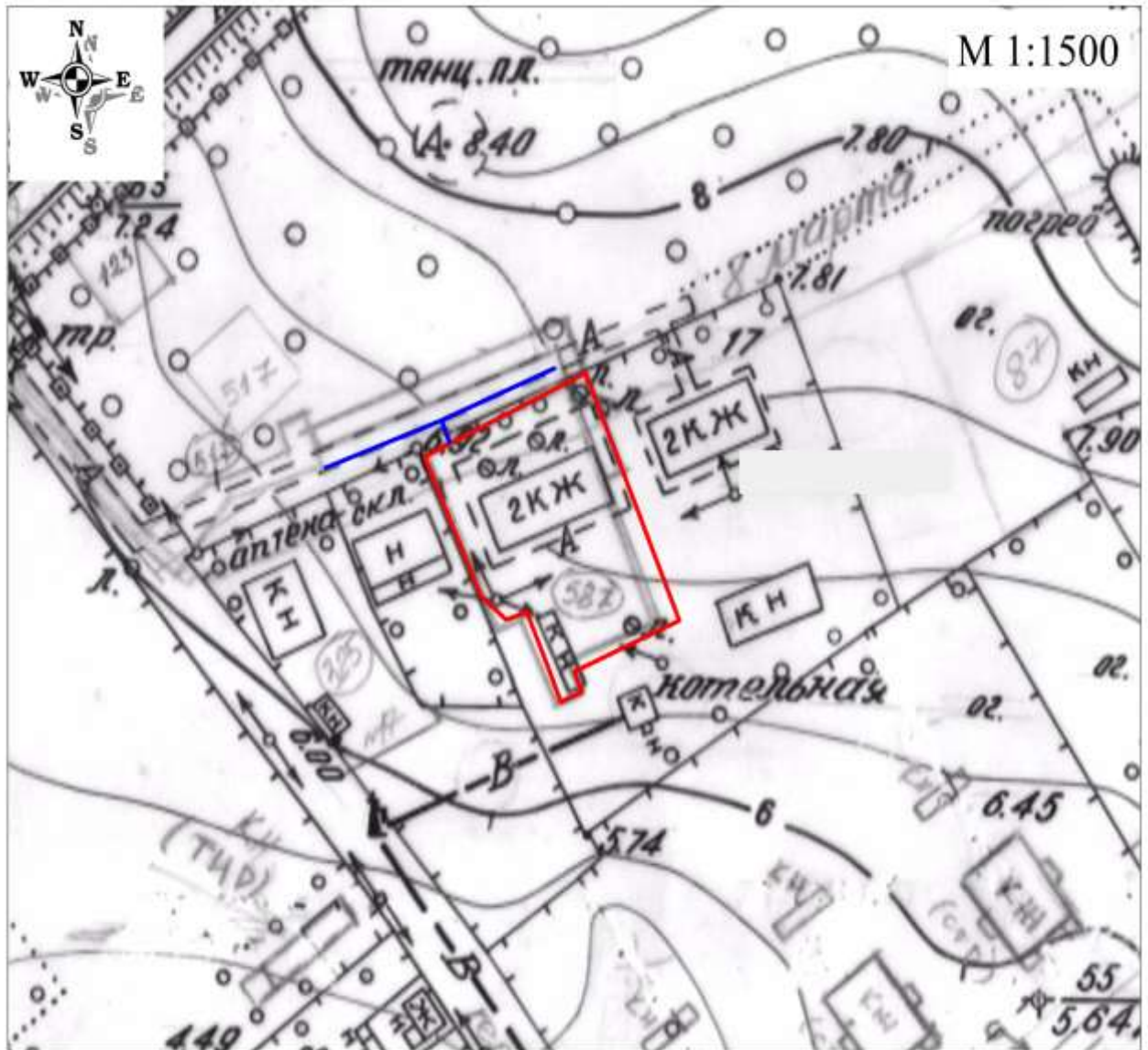

УСЛОВНЫЕ ОБОЗНАЧЕНИЯ:



– граница участка ФАП Ахтанизовский



– расстояние от входа, равное 25 метрам

СХЕМА

**границ прилегающих территорий к «Стадиону», на которых не допускается розничная продажа алкогольной продукции и розничная продажа алкогольной продукции при оказании услуг общественного питания на территории Ахтанизовского сельского поселения Темрюкского района
(ст-ца Ахтанизовская, пер. Северный, 9)**

**УСЛОВНЫЕ ОБОЗНАЧЕНИЯ:**

– граница участка «Стадиона»



– расстояние от входа, равное 25 метрам

СХЕМА

границ прилегающих территорий к Муниципальному бюджетному образовательному учреждению «Средняя общеобразовательная школа № 7, на которых не допускается розничная продажа алкогольной продукции и розничная продажа алкогольной продукции при оказании услуг общественного питания на территории Вышестеблиевского сельского поселения Темрюкского района (ст-ца Вышестеблиевская, ул. Ленина, 100)

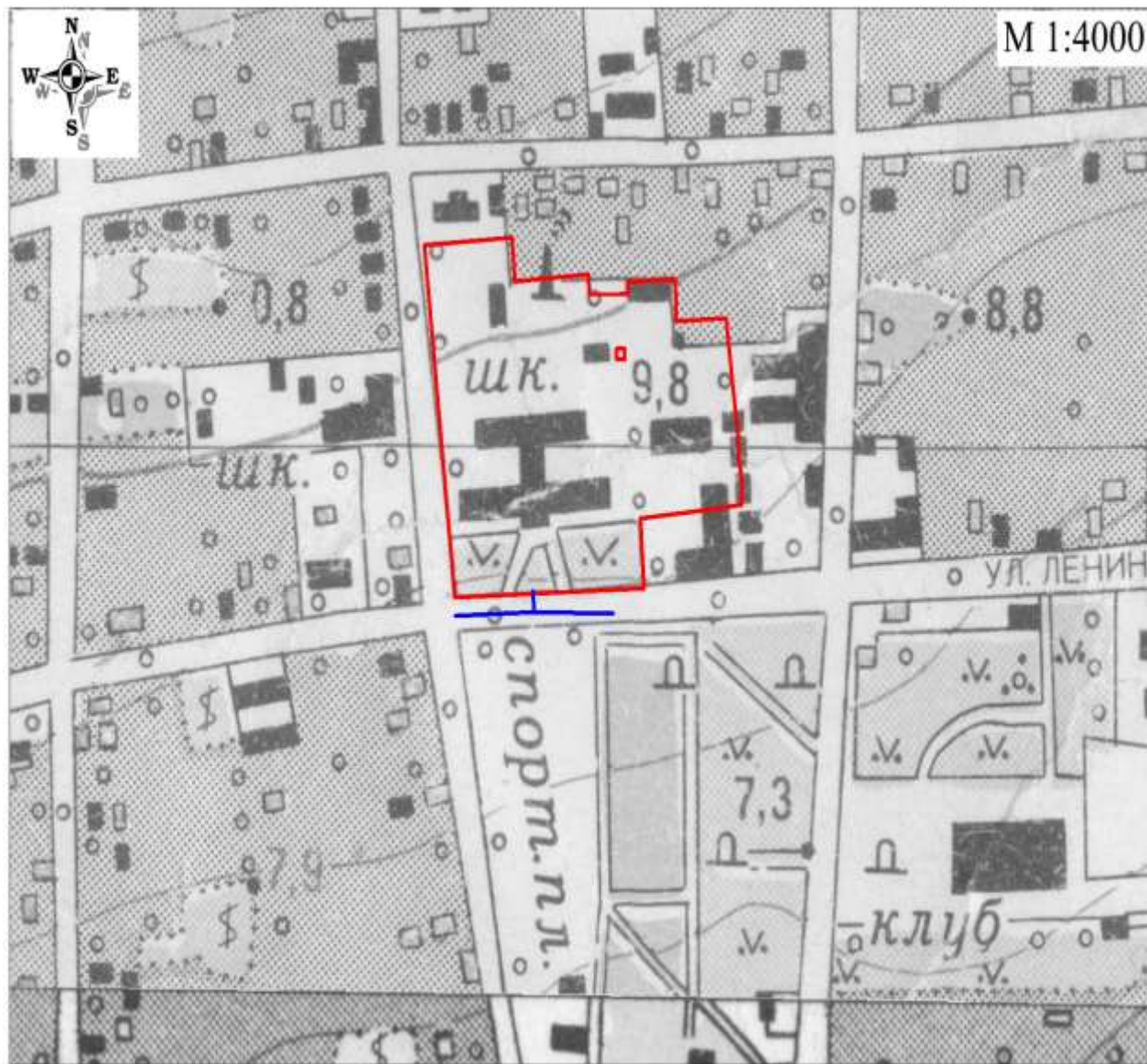

УСЛОВНЫЕ ОБОЗНАЧЕНИЯ:



– граница участка МБОУ СОШ № 7



– расстояние от входа, равное 50 метрам

СХЕМА

границ прилегающих территорий к Муниципальному бюджетному образовательному учреждению «Основная общеобразовательная школа № 12», на которых не допускается розничная продажа алкогольной продукции и розничная продажа алкогольной продукции при оказании услуг общественного питания на территории Вышестеблиевского сельского поселения Темрюкского района (пос. Виноградный, ул. Ленина, 27)

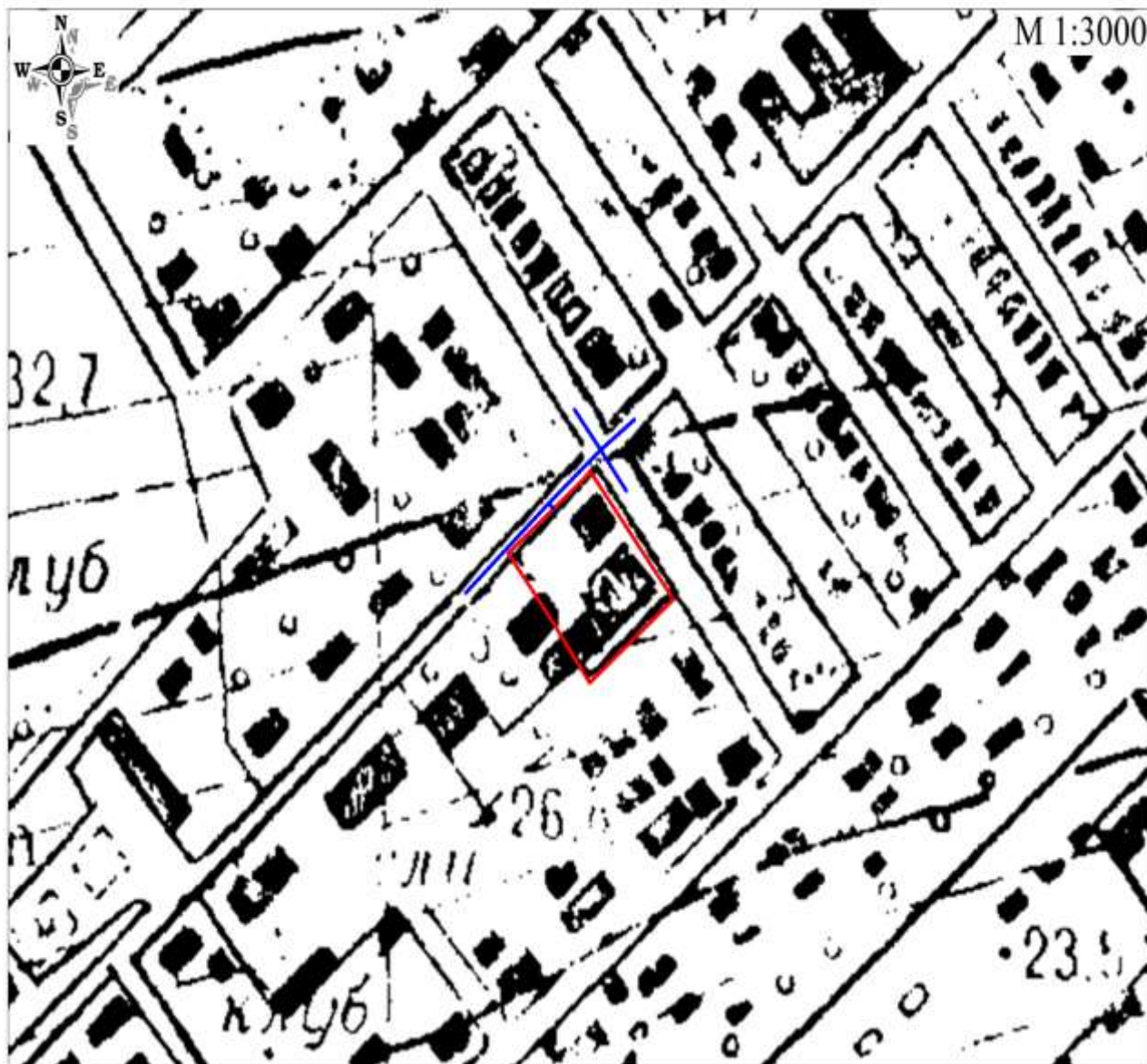
**УСЛОВНЫЕ ОБОЗНАЧЕНИЯ:**

– граница участка МБОУ ООШ № 12



– расстояние от входа, равное 50 метрам

СХЕМА

границ прилегающих территорий к Муниципальному бюджетному дошкольному образовательному учреждению «Детский сад № 27», на которых не допускается розничная продажа алкогольной продукции и розничная продажа алкогольной продукции при оказании услуг общественного питания на территории Вышестеблиевского сельского поселения Темрюкского района (ст-ца Вышестеблиевская, пер. Урицкого, 16)

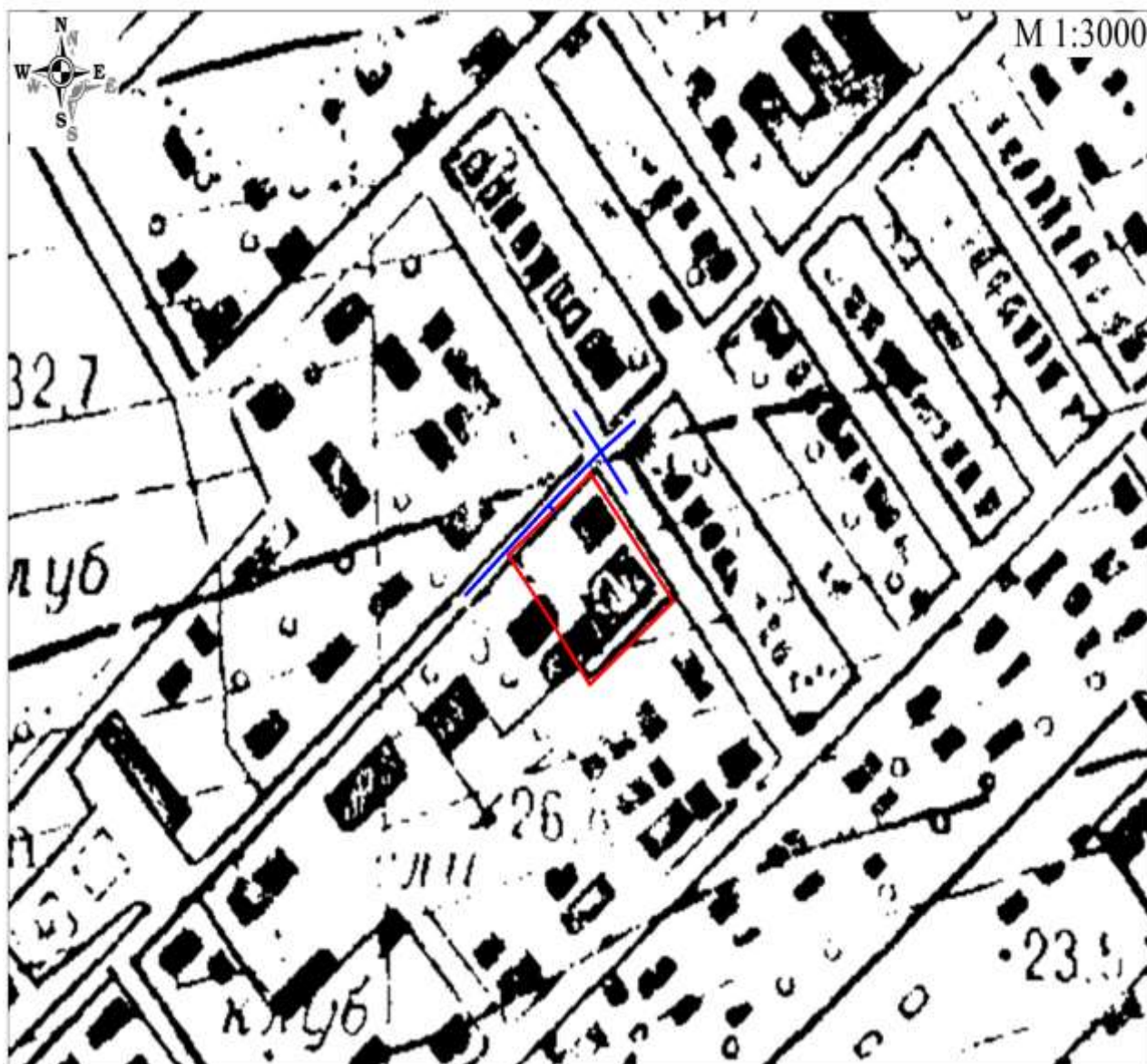
**УСЛОВНЫЕ ОБОЗНАЧЕНИЯ:**

– граница участка МБДОУ ДС № 27



– расстояние от входа, равное 50 метрам

СХЕМА

границ прилегающих территорий к Муниципальному бюджетному дошкольному образовательному учреждению «Детский сад общеразвивающего вида № 28», на которых не допускается розничная продажа алкогольной продукции и розничная продажа алкогольной продукции при оказании услуг общественного питания на территории Вышестеблиевского сельского поселения Темрюкского района (ст-ца Вышестеблиевская, пер. Почтовый, 45)

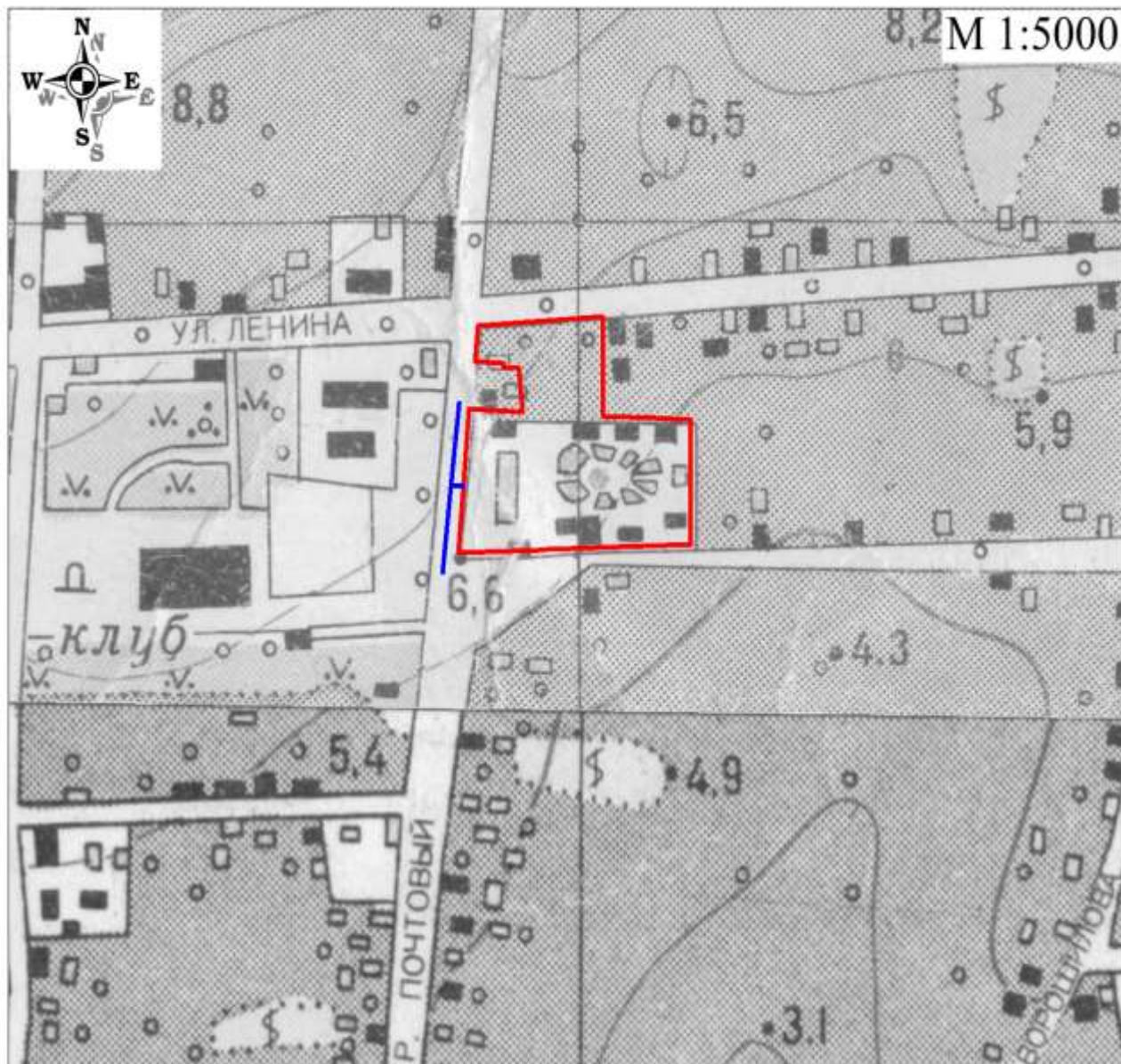
**УСЛОВНЫЕ ОБОЗНАЧЕНИЯ:**

– граница участка МБДОУ ДС ОВ № 28



– расстояние от входа, равное 50 метрам

СХЕМА

границ прилегающих территорий к Муниципальному бюджетному дошкольному образовательному учреждению «Детский сад № 29», на которых не допускается розничная продажа алкогольной продукции и розничная продажа алкогольной продукции при оказании услуг общественного питания на территории Вышестеблиевского сельского поселения Темрюкского района (пос. Виноградный, ул. Ленина, 18)

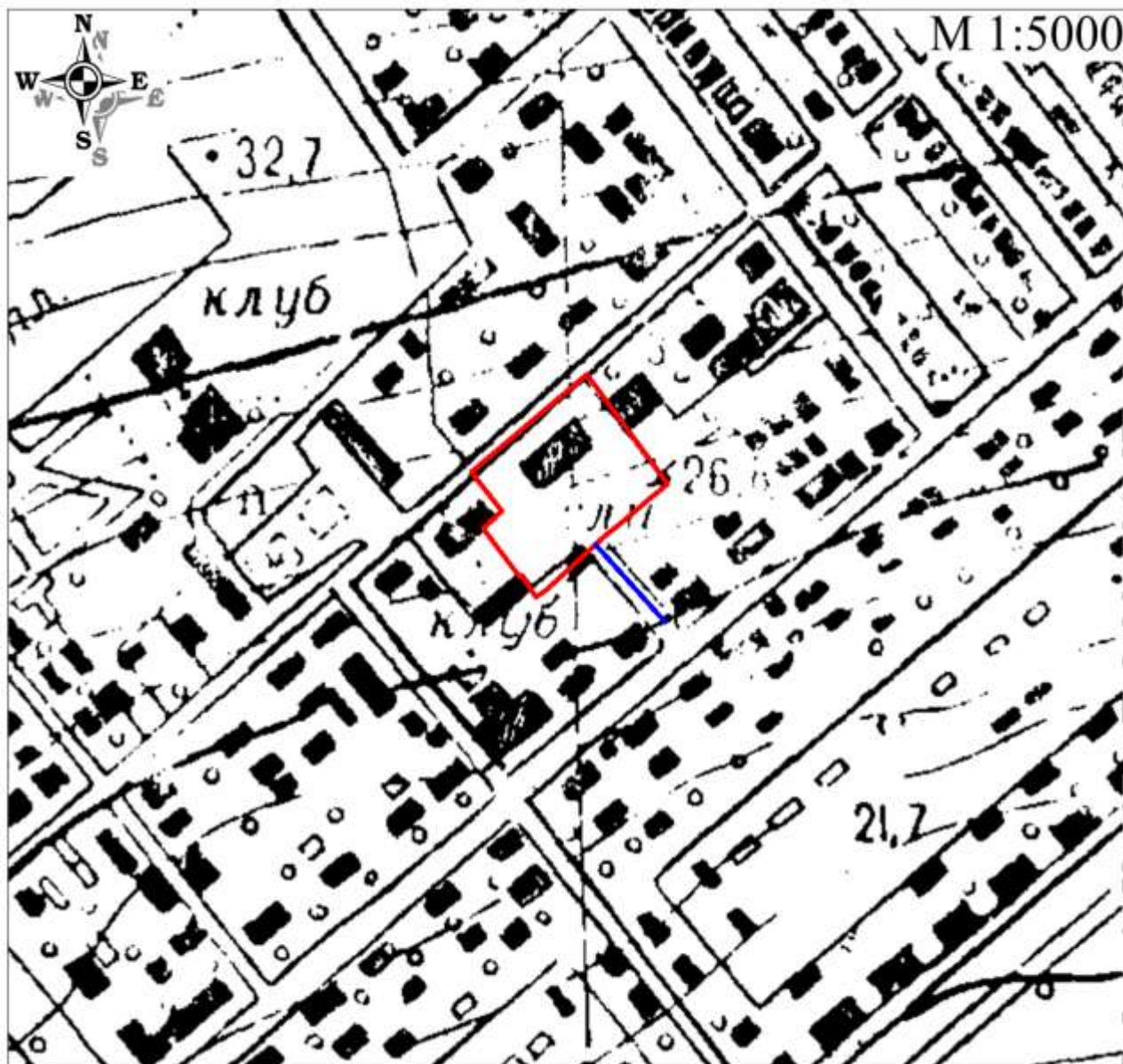
**УСЛОВНЫЕ ОБОЗНАЧЕНИЯ:**

– граница участка МБДОУ ДС № 29



– расстояние от входа, равное 50 метрам

СХЕМА

границ прилегающих территорий к «Вышестеблиевская Амбулатория» ГБУЗ «Центральная районная больница» Министерства здравоохранения Краснодарского края, на которых не допускается розничная продажа алкогольной продукции и розничная продажа алкогольной продукции при оказании услуг общественного питания на территории Вышестеблиевского сельского поселения Темрюкского района (ст-ца Вышестеблиевская, ул. Лермонтова, 26)

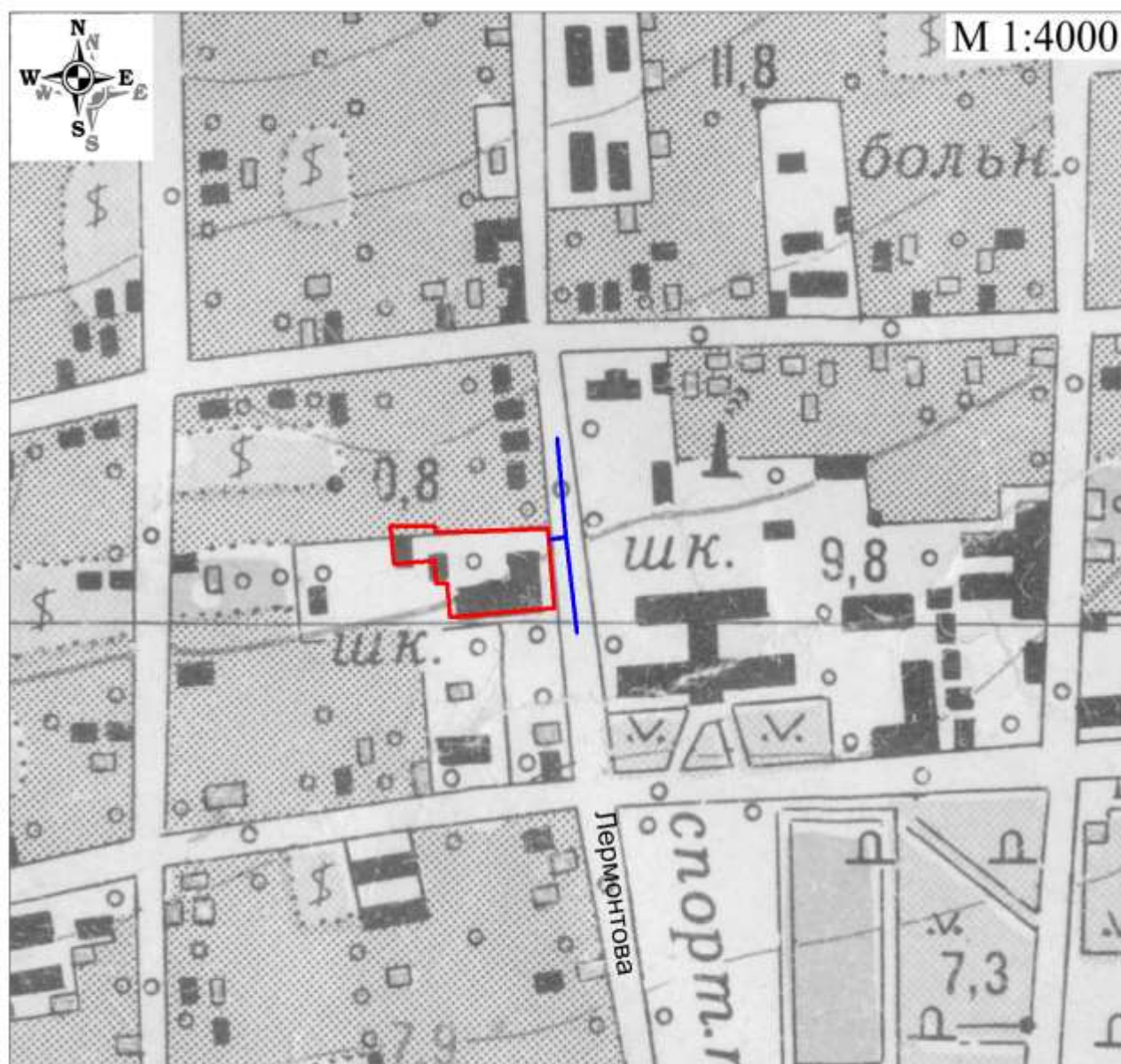

УСЛОВНЫЕ ОБОЗНАЧЕНИЯ:



– граница участка «Вышестеблиевская Амбулатория»



– расстояние от входа, равное 50 метрам

СХЕМА

границ прилегающих территорий к «Амбулатория ВОП п. Виноградный» ГБУЗ «Центральная районная больница» Министерства здравоохранения Краснодарского края, на которых не допускается розничная продажа алкогольной продукции и розничная продажа алкогольной продукции при оказании услуг общественного питания на территории Вышестеблиевского сельского поселения Темрюкского района (пос. Виноградный, ул. Суворова, 13а)

**УСЛОВНЫЕ ОБОЗНАЧЕНИЯ:**

– граница участка «Амбулатория ВОП п. Виноградный»



– расстояние от входа, равное 50 метрам

СХЕМА

**границ прилегающих территорий к «Футбольное поле», на которых не допускается
розничная продажа алкогольной продукции и розничная продажа алкогольной
продукции при оказании услуг общественного питания на территории
Вышестеблиевского сельского поселения Темрюкского района
(ст-ца. Вышестеблиевская, ул. Ленина)**

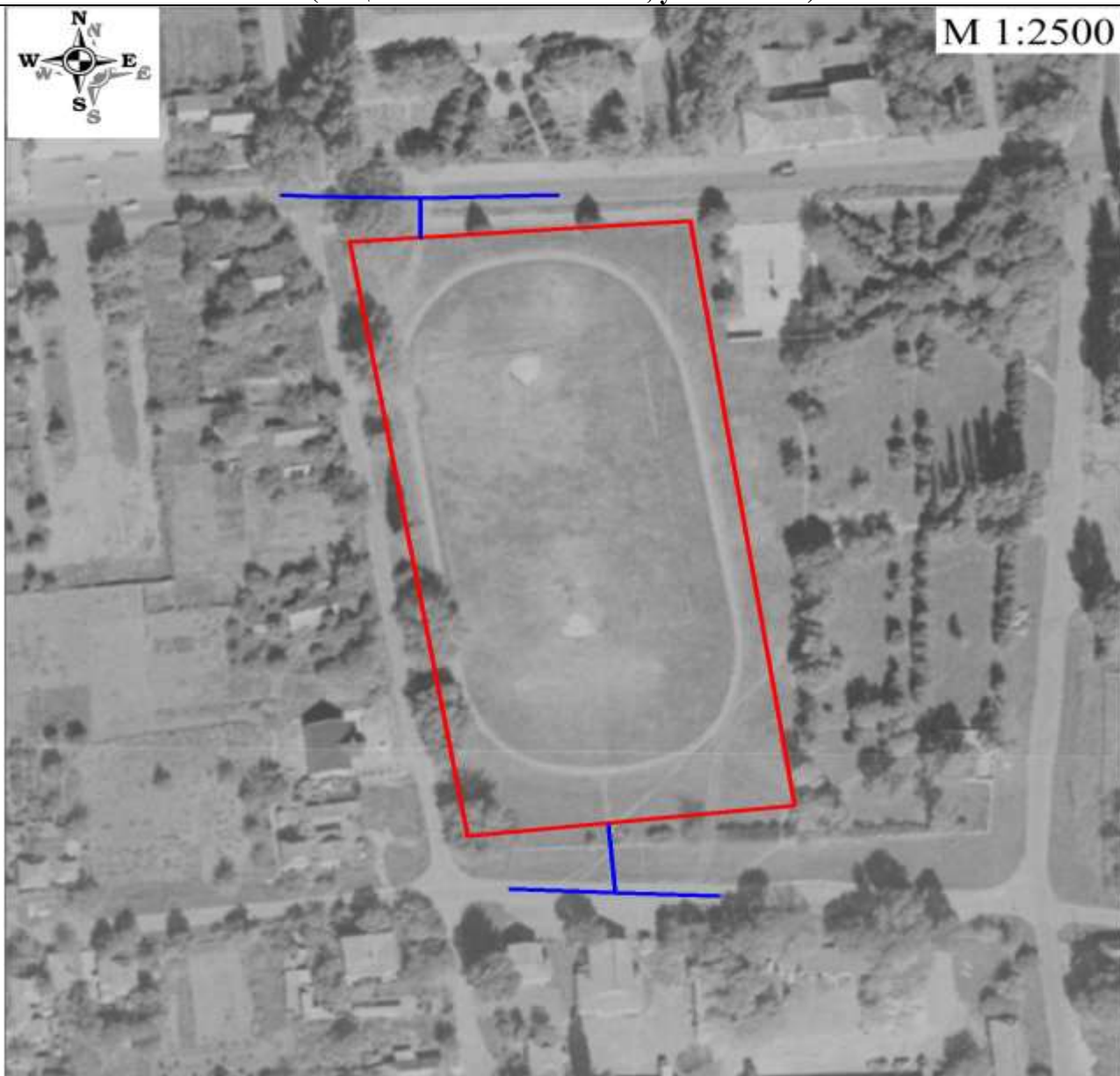
**УСЛОВНЫЕ ОБОЗНАЧЕНИЯ:**

– граница участка «Футбольное поле»



– расстояние от входа, равное 50 метрам

СХЕМА

границ прилегающих территорий к «Футбольное поле», на которых не допускается розничная продажа алкогольной продукции и розничная продажа алкогольной продукции при оказании услуг общественного питания на территории Вышестеблиевского сельского поселения Темрюкского района (пос. Виноградный, ул. Ленина, 8)

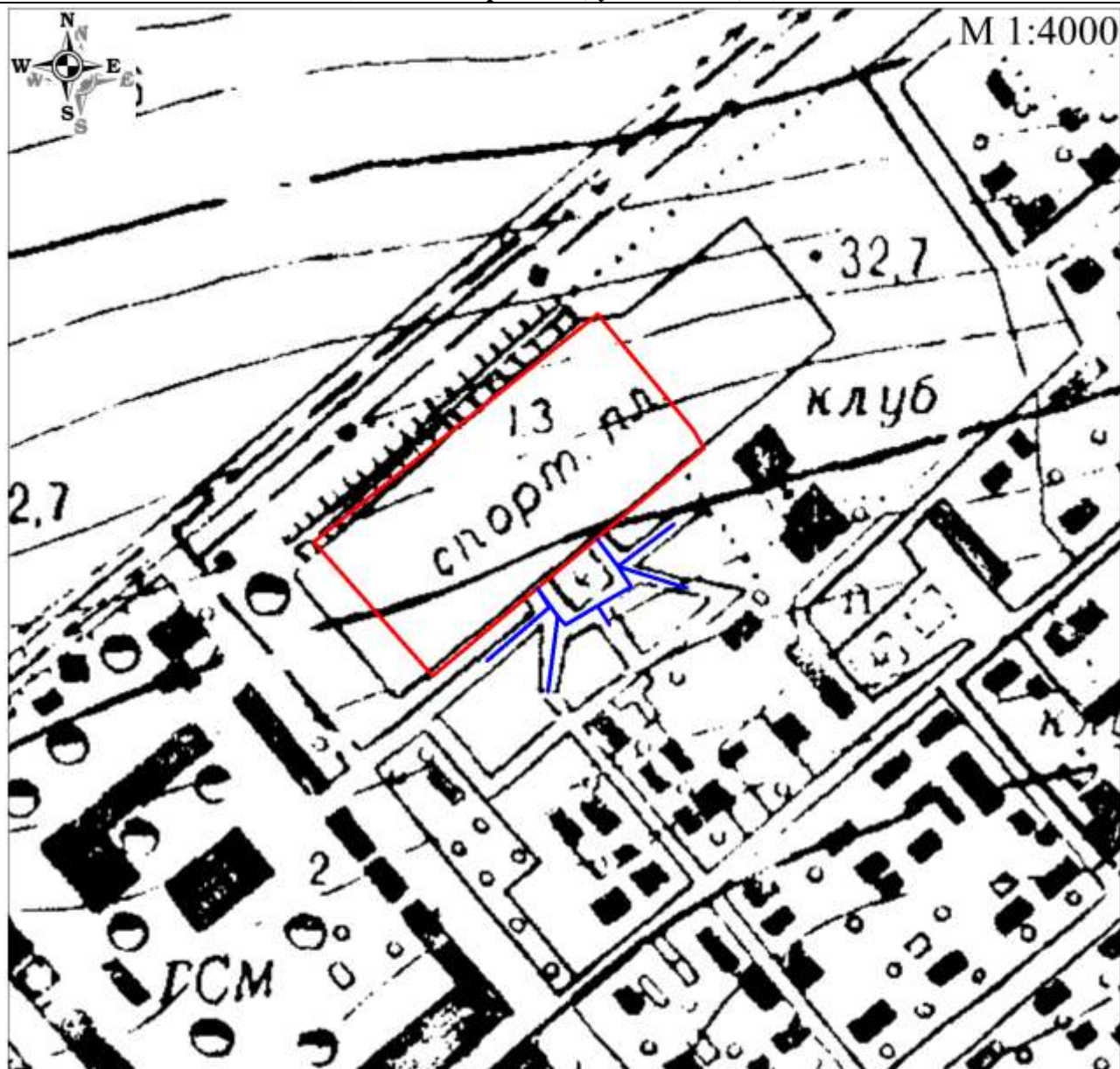

УСЛОВНЫЕ ОБОЗНАЧЕНИЯ:



– граница участка «Футбольное поле»



– расстояние от входа, равное 50 метрам

СХЕМА

границ прилегающих территорий к «Тренажёрный зал», на которых не допускается розничная продажа алкогольной продукции и розничная продажа алкогольной продукции при оказании услуг общественного питания на территории Вышестеблиевского сельского поселения Темрюкского района (ст-ца Вышестеблиевская, ул. Ленина, 94)

**УСЛОВНЫЕ ОБОЗНАЧЕНИЯ:**

– граница участка «Тренажёрный зал»



– расстояние от входа, равное 50 метрам

СХЕМА

границ прилегающих территорий к «Спортивная площадка», на которых не допускается розничная продажа алкогольной продукции и розничная продажа алкогольной продукции при оказании услуг общественного питания на территории Вышестеблиевского сельского поселения Темрюкского района (ст-ца Вышестеблиевская, пер. Советский, 41А)

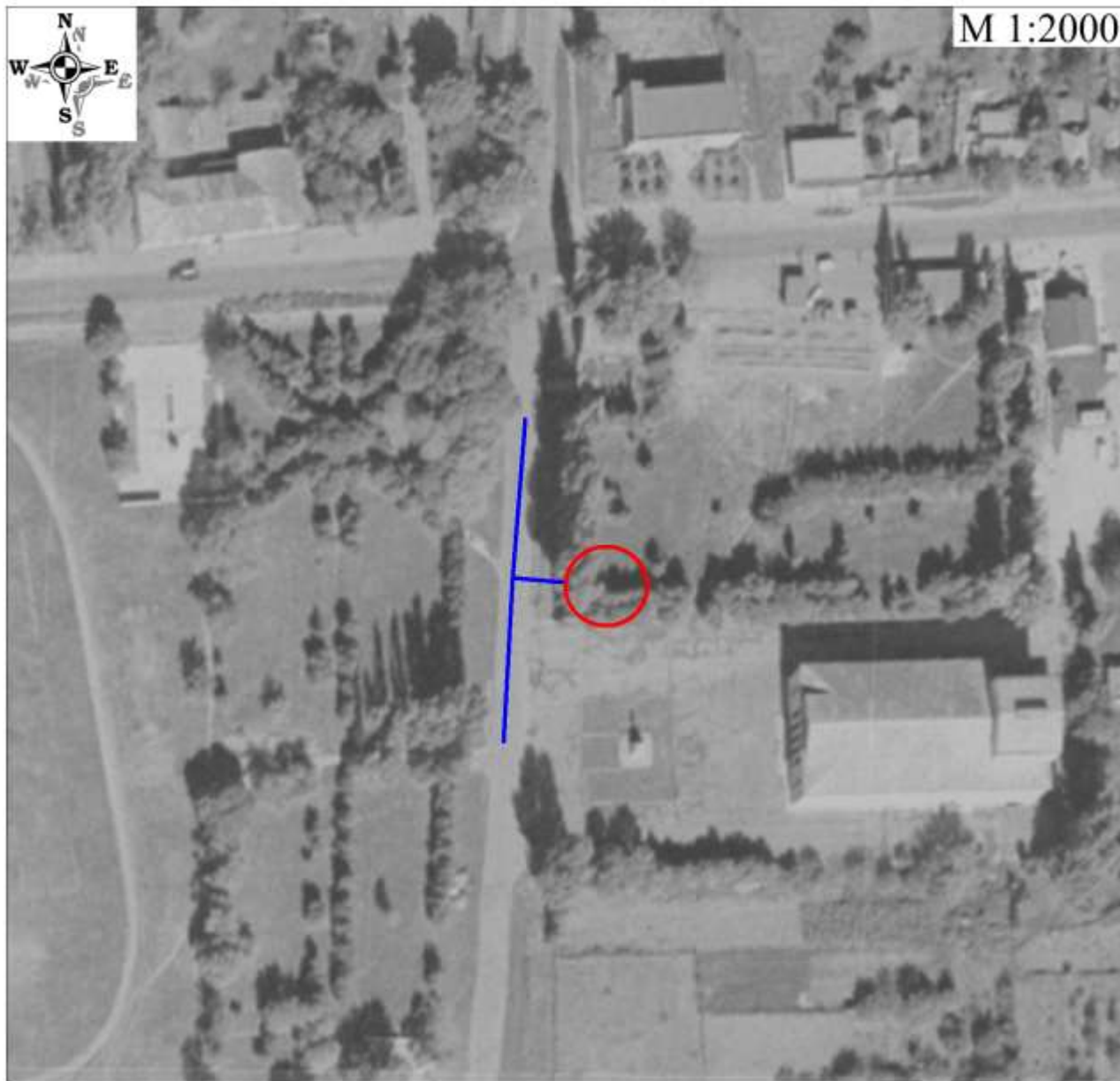
**УСЛОВНЫЕ ОБОЗНАЧЕНИЯ:**

– граница участка «Спортивная площадка»



– расстояние от входа, равное 50 метрам

СХЕМА

границ прилегающих территорий к «Спортивная площадка», на которых не допускается розничная продажа алкогольной продукции и розничная продажа алкогольной продукции при оказании услуг общественного питания на территории Вышестеблиевского сельского поселения Темрюкского района (пос. Виноградный, ул. Ленина, 8)

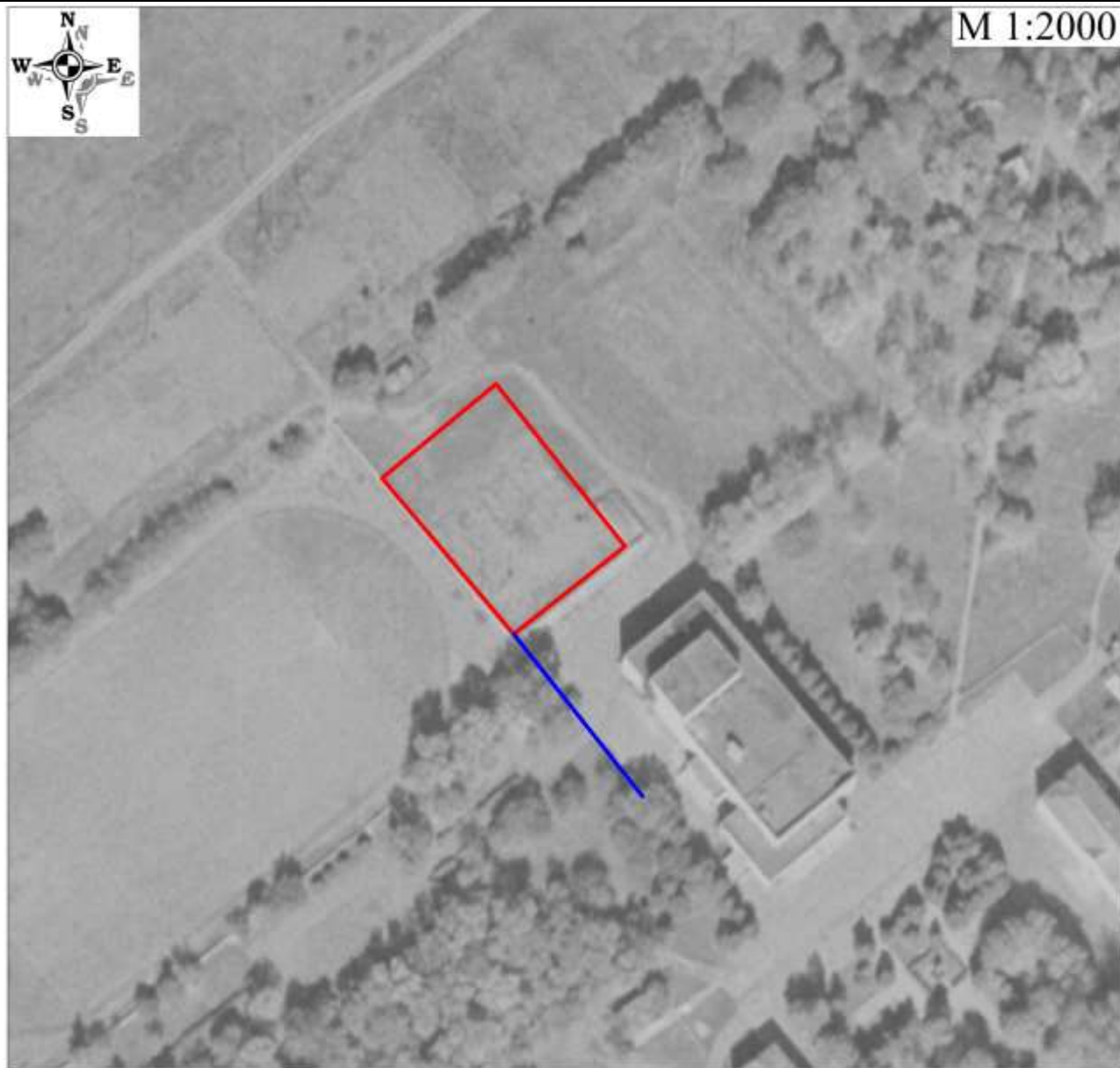
**УСЛОВНЫЕ ОБОЗНАЧЕНИЯ:**

– граница участка «Спортивная площадка»



– расстояние от входа, равное 50 метрам

СХЕМА

границ прилегающих территорий к Муниципальному бюджетному образовательному учреждению «Средняя общеобразовательная школа № 21», на которых не допускается розничная продажа алкогольной продукции и розничная продажа алкогольной продукции при оказании услуг общественного питания на территории Голубицкого сельского поселения Темрюкского района (ст-ца Голубицкая, ул. Красная, 126)

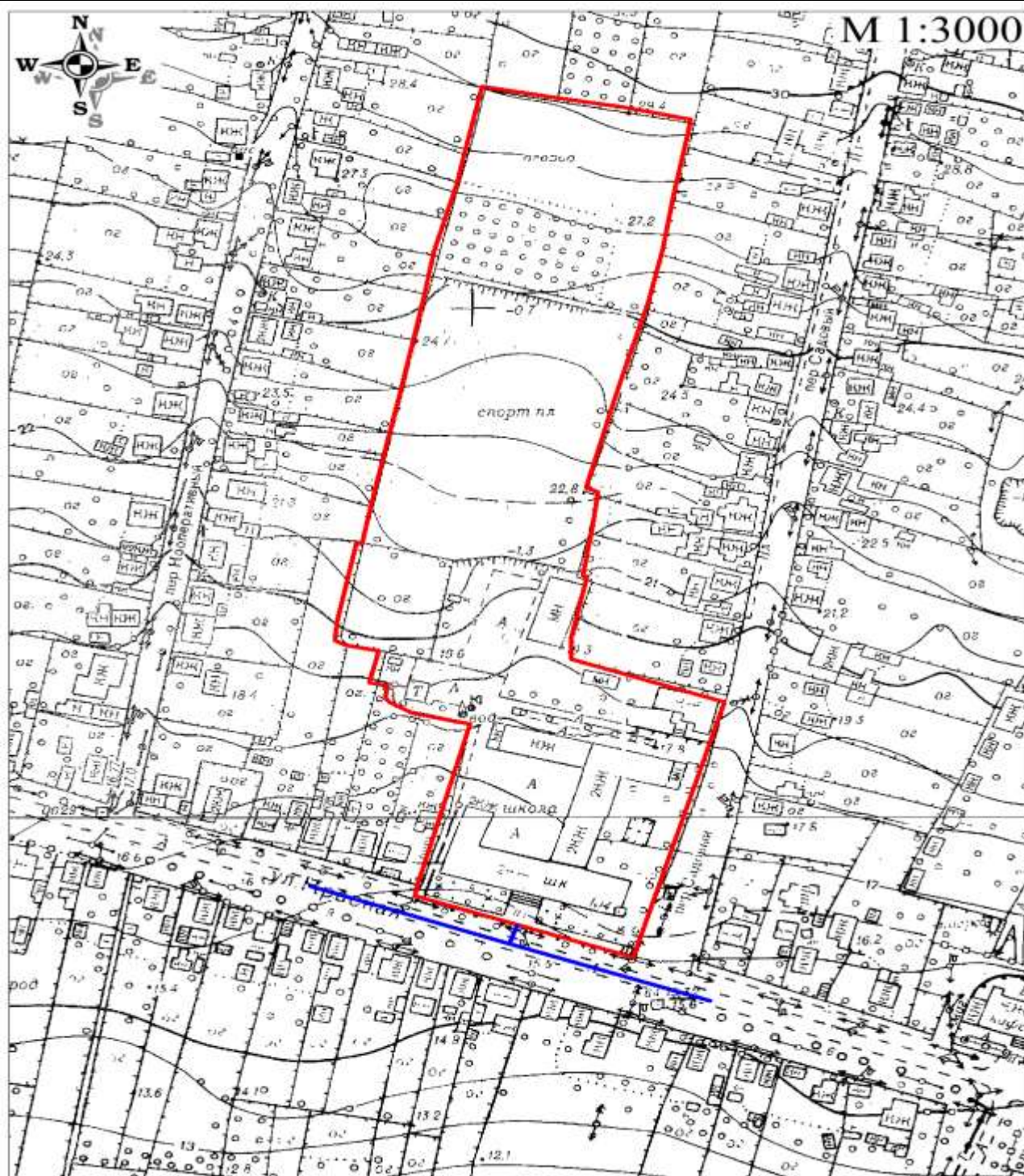

УСЛОВНЫЕ ОБОЗНАЧЕНИЯ:

– граница участка МБОУ СОШ № 21

– расстояние от входа, равное 75 метрам

СХЕМА

границ прилегающих территорий к Муниципальному бюджетному дошкольному образовательному учреждению «Детский сад № 20», на которых не допускается розничная продажа алкогольной продукции и розничная продажа алкогольной продукции при оказании услуг общественного питания на территории Голубицкого сельского поселения Темрюкского района (ст-ца Голубицкая, ул. Красная, 118)

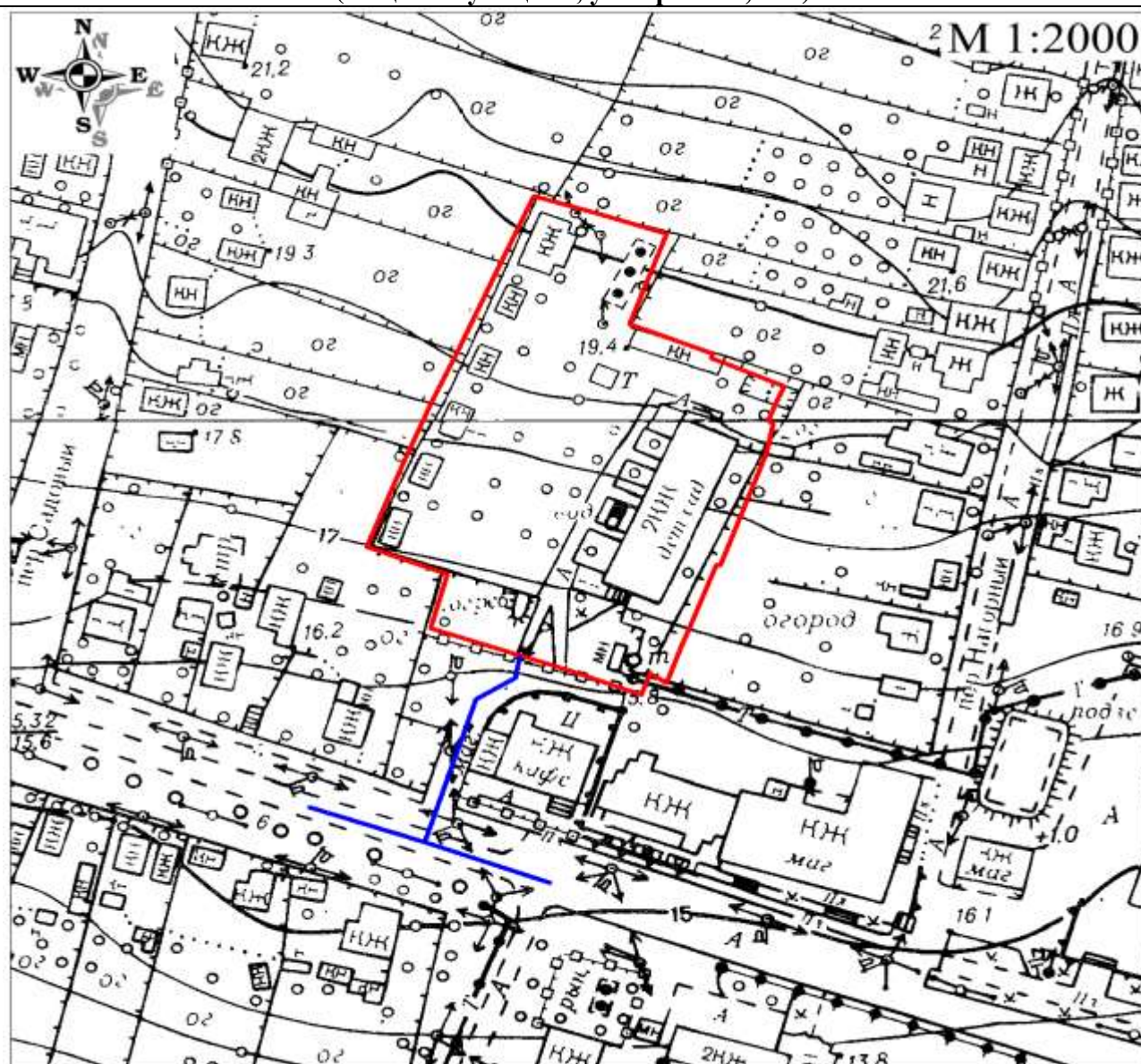
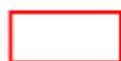
**УСЛОВНЫЕ ОБОЗНАЧЕНИЯ:**

– граница участка МБДОУ ДС № 20



– расстояние от входа, равное 75 метрам

СХЕМА

границ прилегающих территорий к «Голубицкая Амбулатория» ГБУЗ «Центральная районная больница» Министерства здравоохранения Краснодарского края, на которых не допускается розничная продажа алкогольной продукции и розничная продажа алкогольной продукции при оказании услуг общественного питания на территории Голубицкого сельского поселения Темрюкского района (ст-ца Голубицкая, ул. Красная, 94)

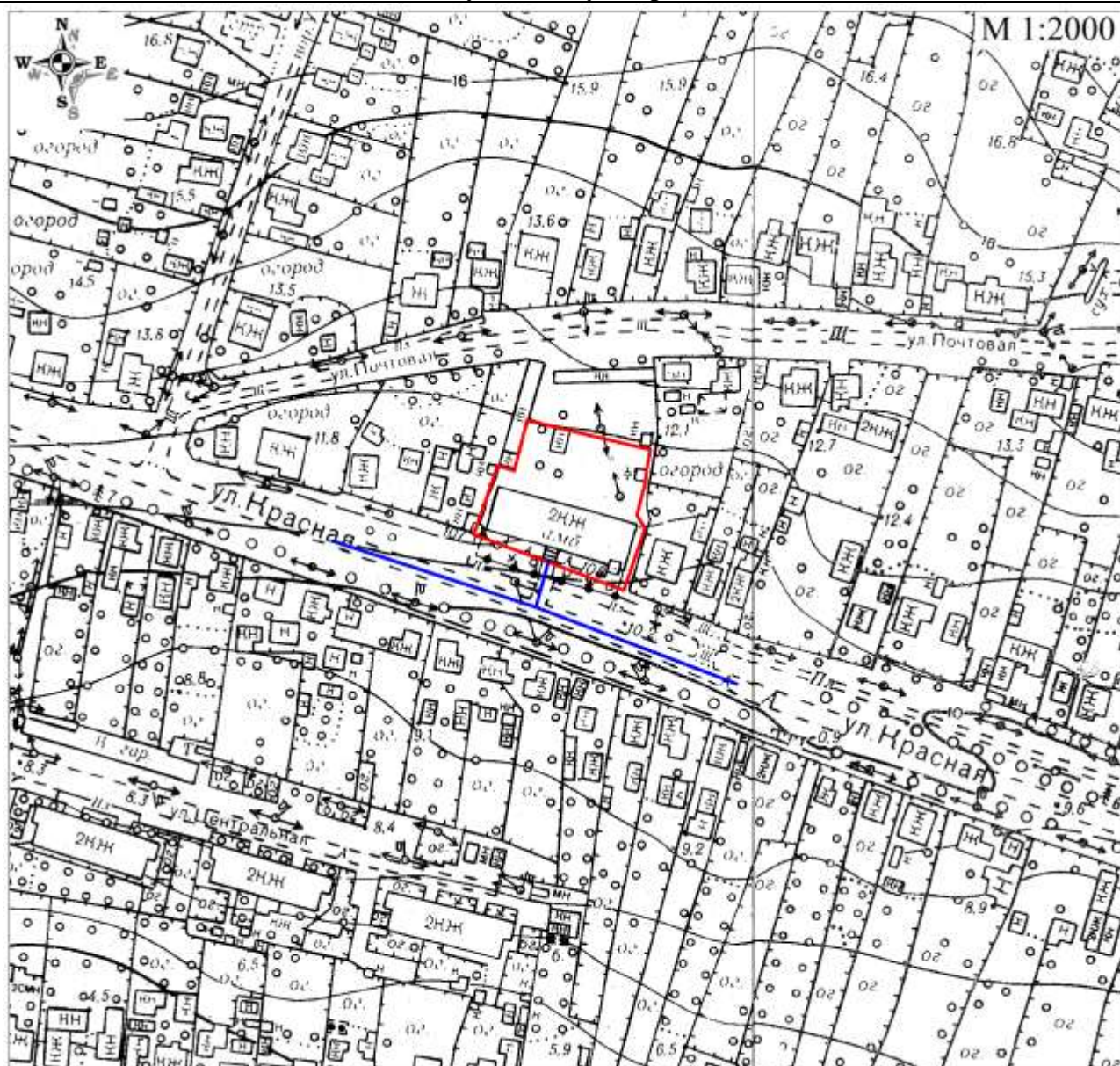
**УСЛОВНЫЕ ОБОЗНАЧЕНИЯ:**

– граница участка «Голубицкая Амбулатория»



– расстояние от входа, равное 75 метрам

СХЕМА

границ прилегающих территорий к «Стадион», на которых не допускается розничная продажа алкогольной продукции и розничная продажа алкогольной продукции при оказании услуг общественного питания на территории Голубицкого сельского поселения Темрюкского района (ст-ца Голубицкая, ул. Северная)

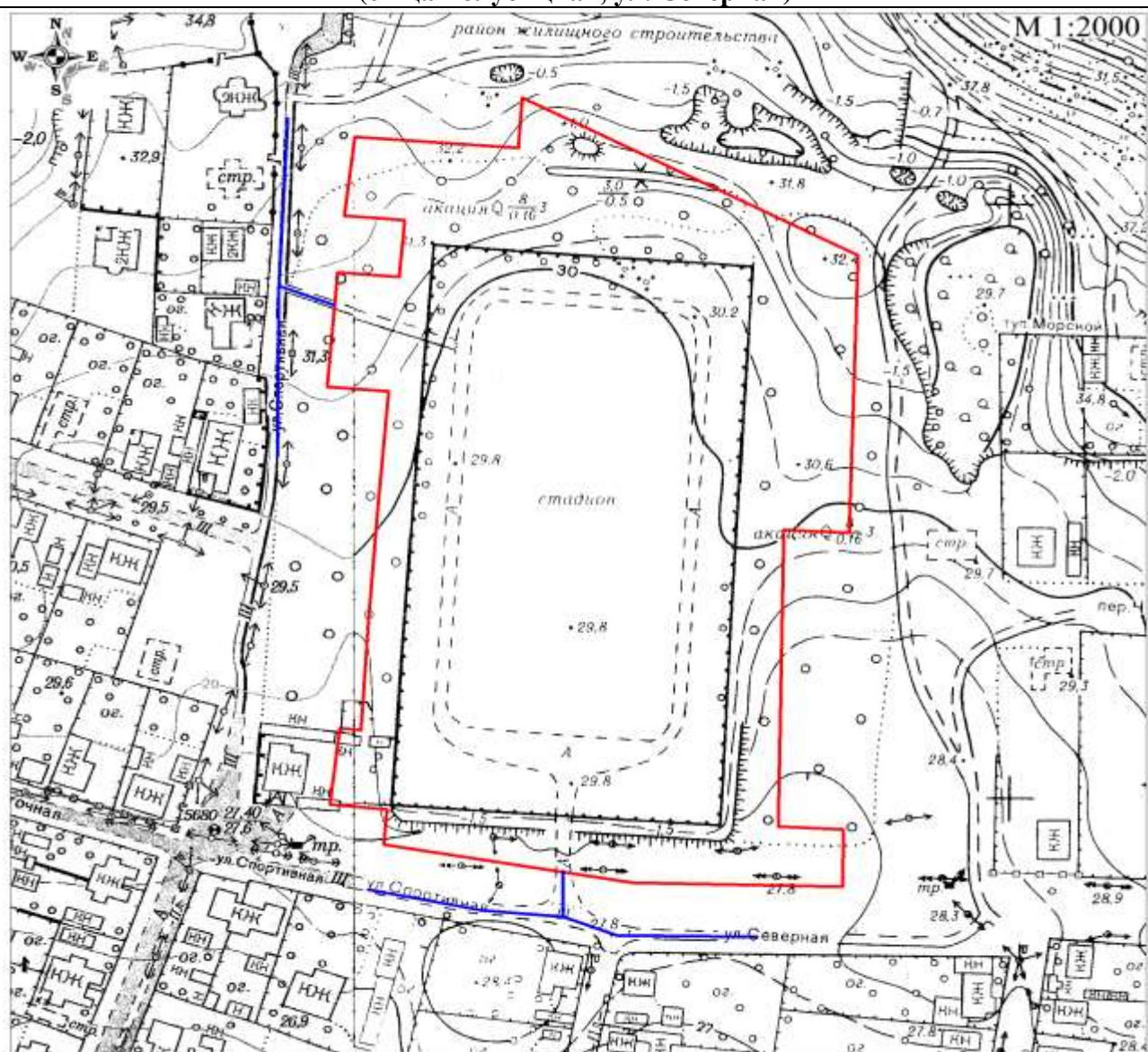

УСЛОВНЫЕ ОБОЗНАЧЕНИЯ:



– граница участка «Стадион»



– расстояние от входа, равное 75 метрам

СХЕМА

границ прилегающих территорий к «Спортивный зал», на которых не допускается розничная продажа алкогольной продукции и розничная продажа алкогольной продукции при оказании услуг общественного питания на территории Голубицкого сельского поселения Темрюкского района (ст-ца Голубицкая, ул. Курортная, 106)

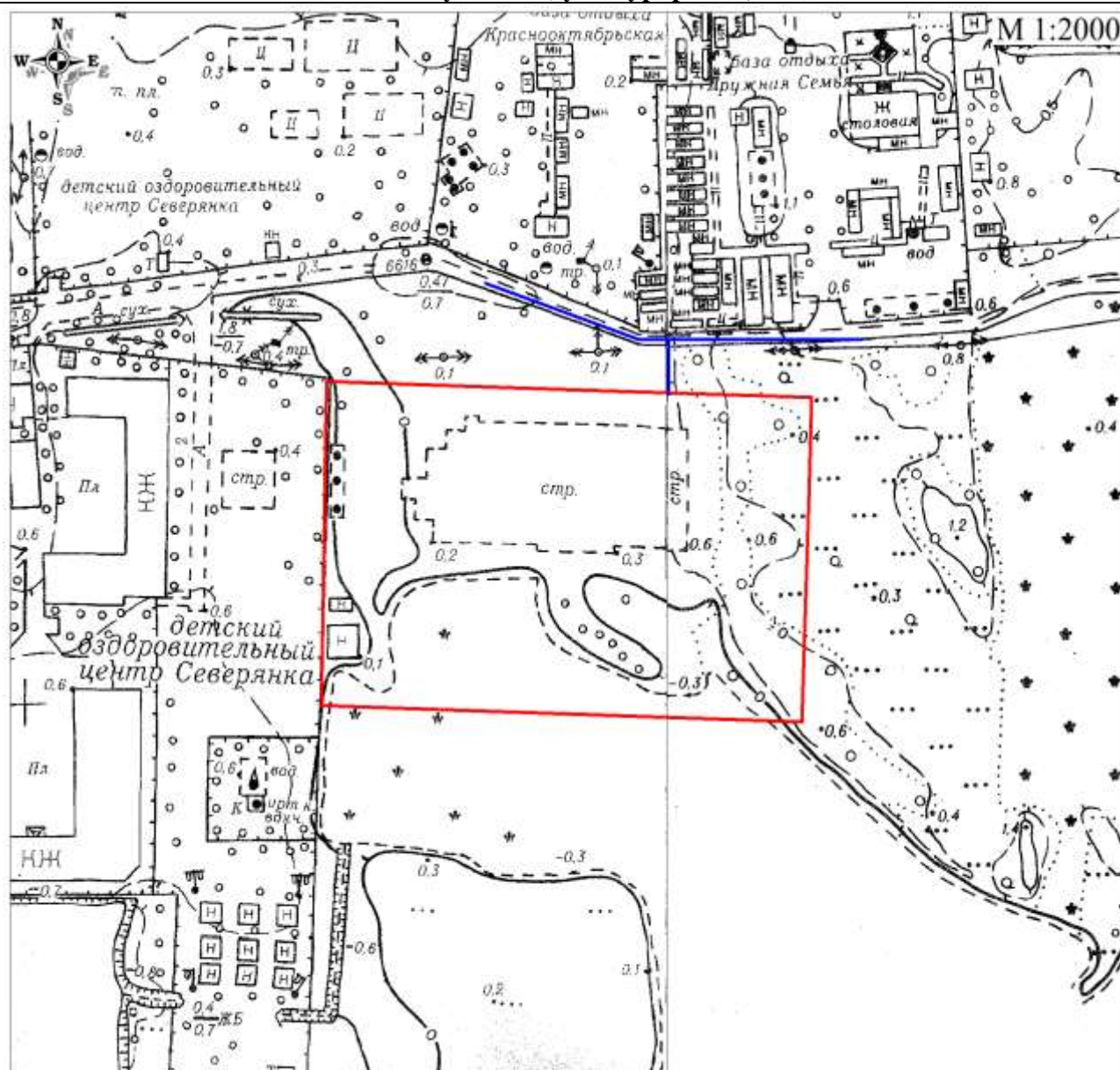

УСЛОВНЫЕ ОБОЗНАЧЕНИЯ:

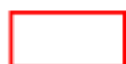

– граница участка «Спортивный зал»



– расстояние от входа, равное 75 метрам

СХЕМА

границ прилегающих территорий к «Спортивный зал», на которых не допускается розничная продажа алкогольной продукции и розничная продажа алкогольной продукции при оказании услуг общественного питания на территории Голубицкого сельского поселения Темрюкского района (ст-ца Голубицкая, ул. Курортная, 106)

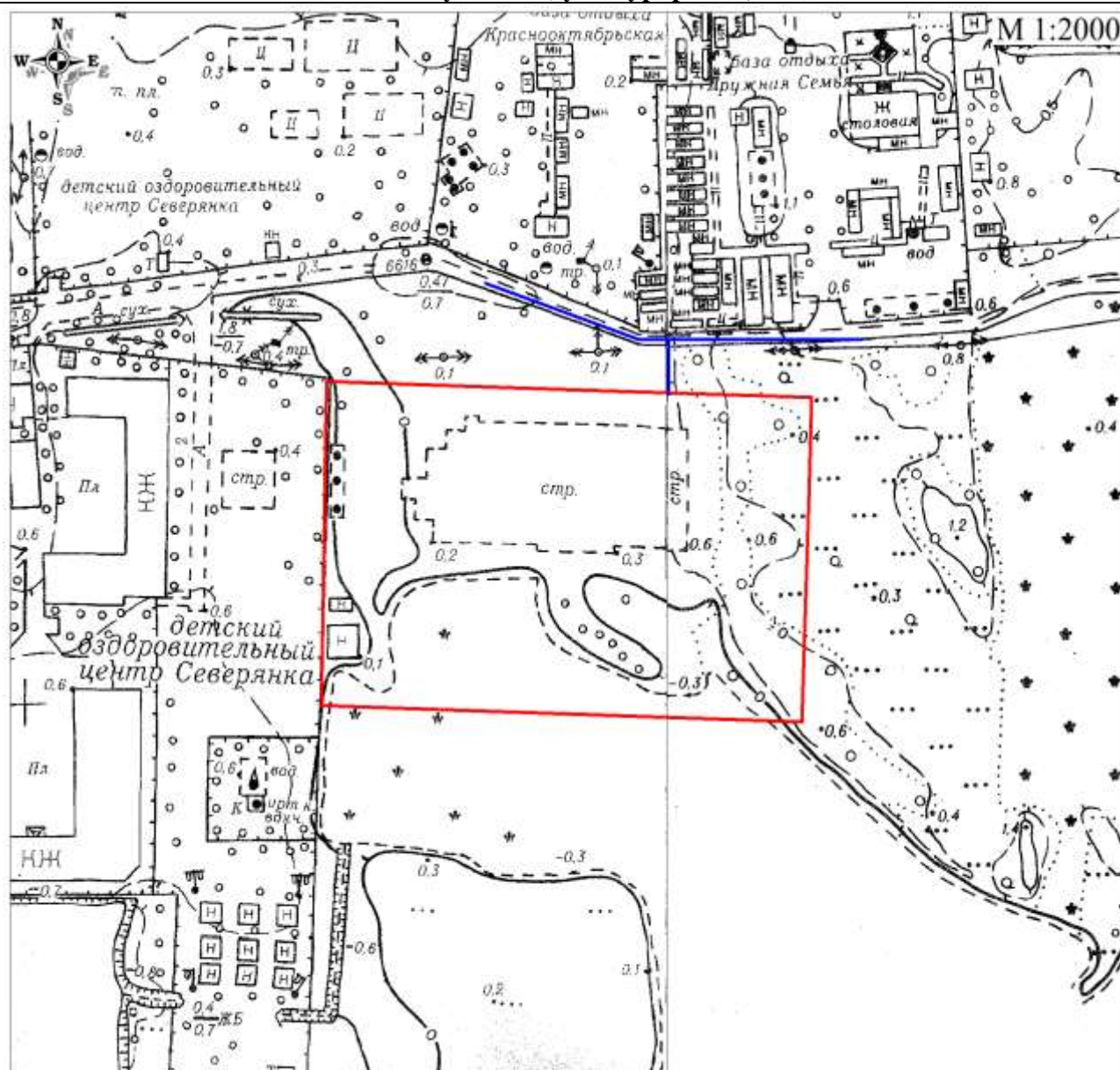

УСЛОВНЫЕ ОБОЗНАЧЕНИЯ:

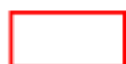

– граница участка «Спортивный зал»



– расстояние от входа, равное 75 метрам

СХЕМА

границ прилегающих территорий к «Спортивная площадка», на которых не допускается розничная продажа алкогольной продукции и розничная продажа алкогольной продукции при оказании услуг общественного питания на территории Голубицкого сельского поселения Темрюкского района (ст-ца Голубицкая, ул. Центральная)

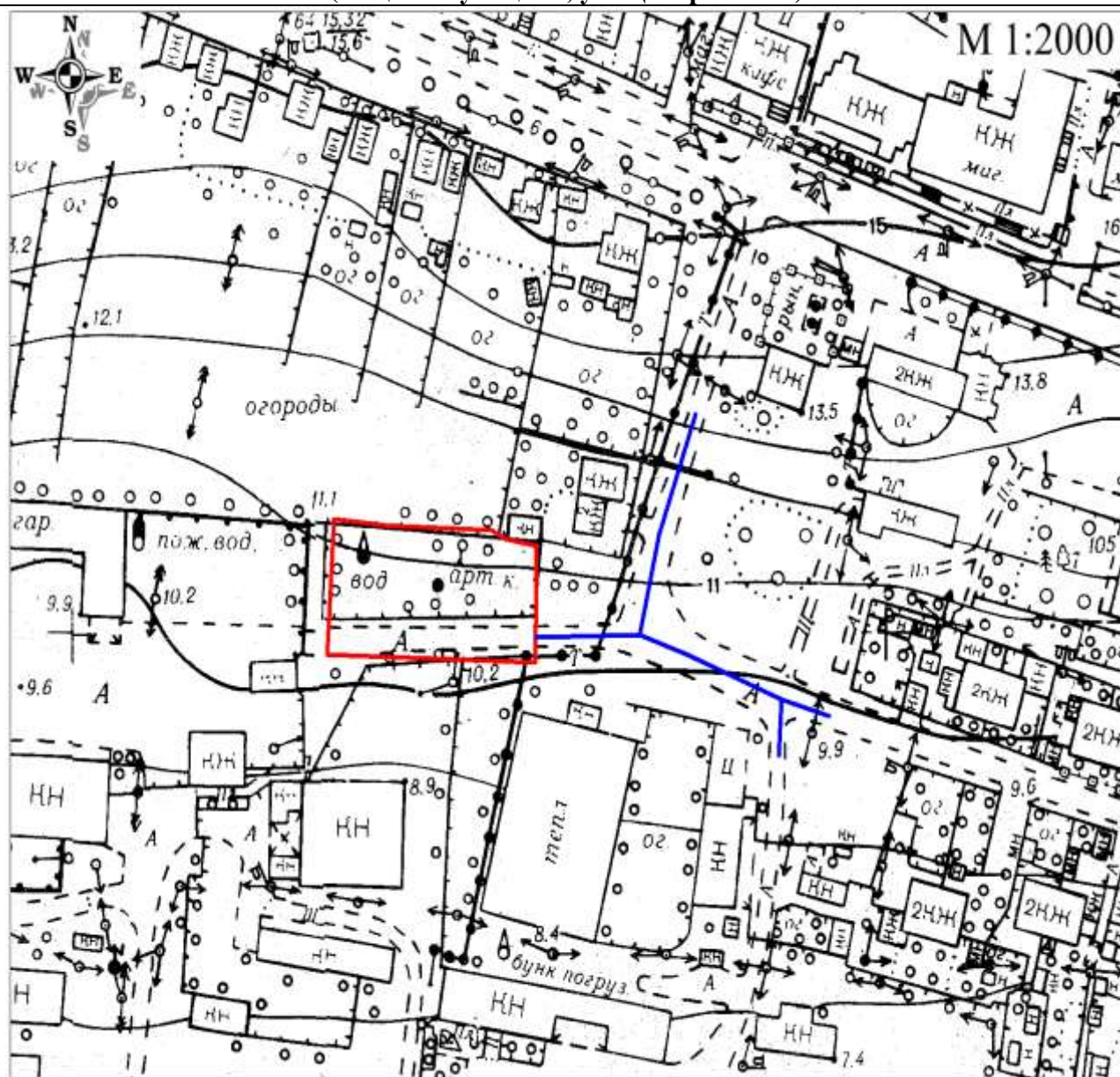

УСЛОВНЫЕ ОБОЗНАЧЕНИЯ:



– граница участка «Спортивная площадка»



– расстояние от входа, равное 75 метрам

СХЕМА

границ прилегающих территорий к Муниципальному бюджетному образовательному учреждению «Средняя общеобразовательная школа № 11 имени Таманской дивизии», на которых не допускается розничная продажа алкогольной продукции и розничная продажа алкогольной продукции при оказании услуг общественного питания на территории Запорожского сельского поселения Темрюкского района (ст-ца Запорожская, ул. Ленина, 29)

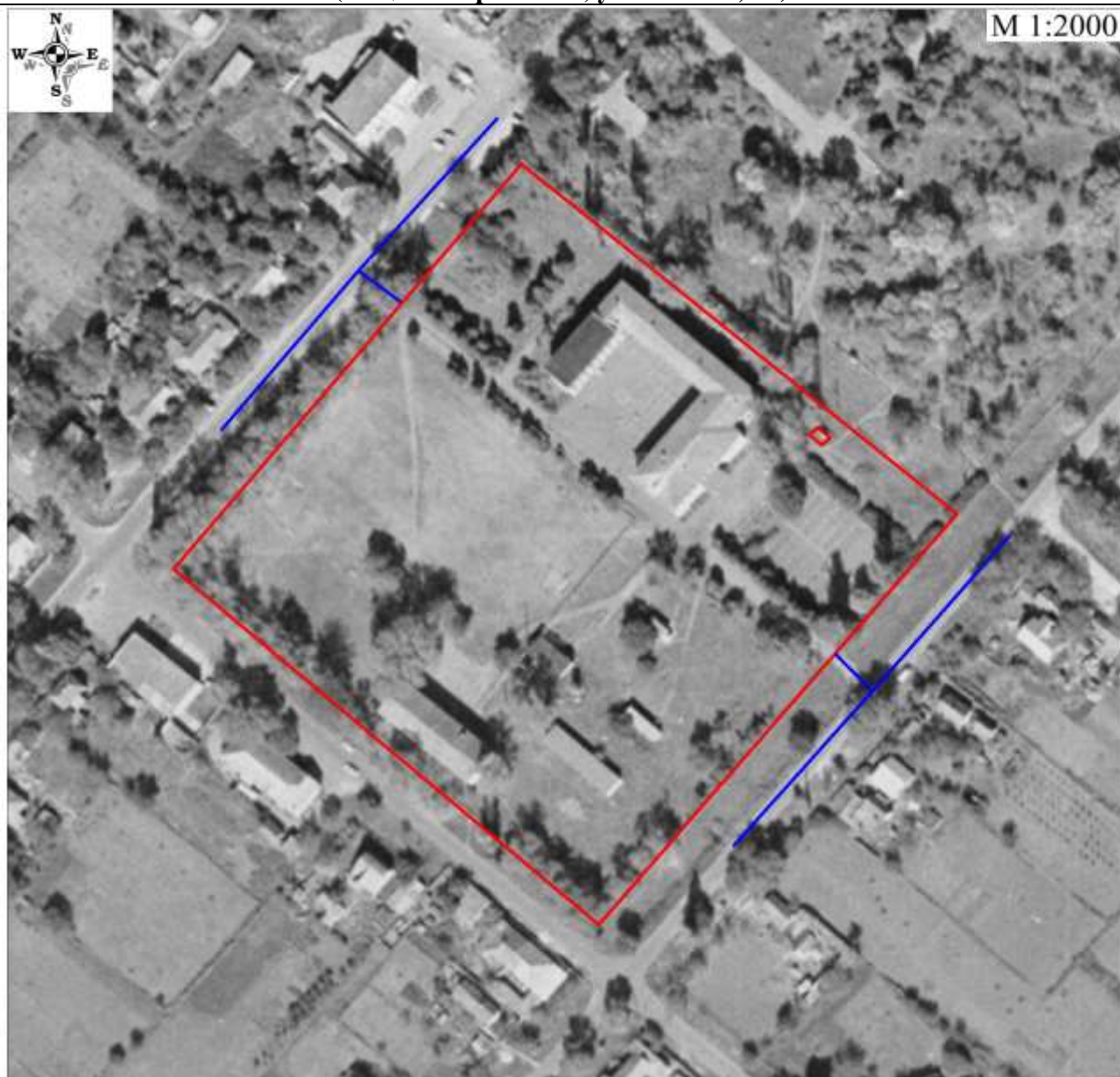
**УСЛОВНЫЕ ОБОЗНАЧЕНИЯ:**

– граница участка МБОУ СОШ № 11



– расстояние от входа, равное 80 метрам

СХЕМА

границ прилегающих территорий к Муниципальному бюджетному образовательному учреждению «Средняя общеобразовательная школа № 17 имени В.И. Головченко», на которых не допускается розничная продажа алкогольной продукции и розничная продажа алкогольной продукции при оказании услуг общественного питания на территории Запорожского сельского поселения Темрюкского района (пос. Ильич, ул. Ленина, 36)

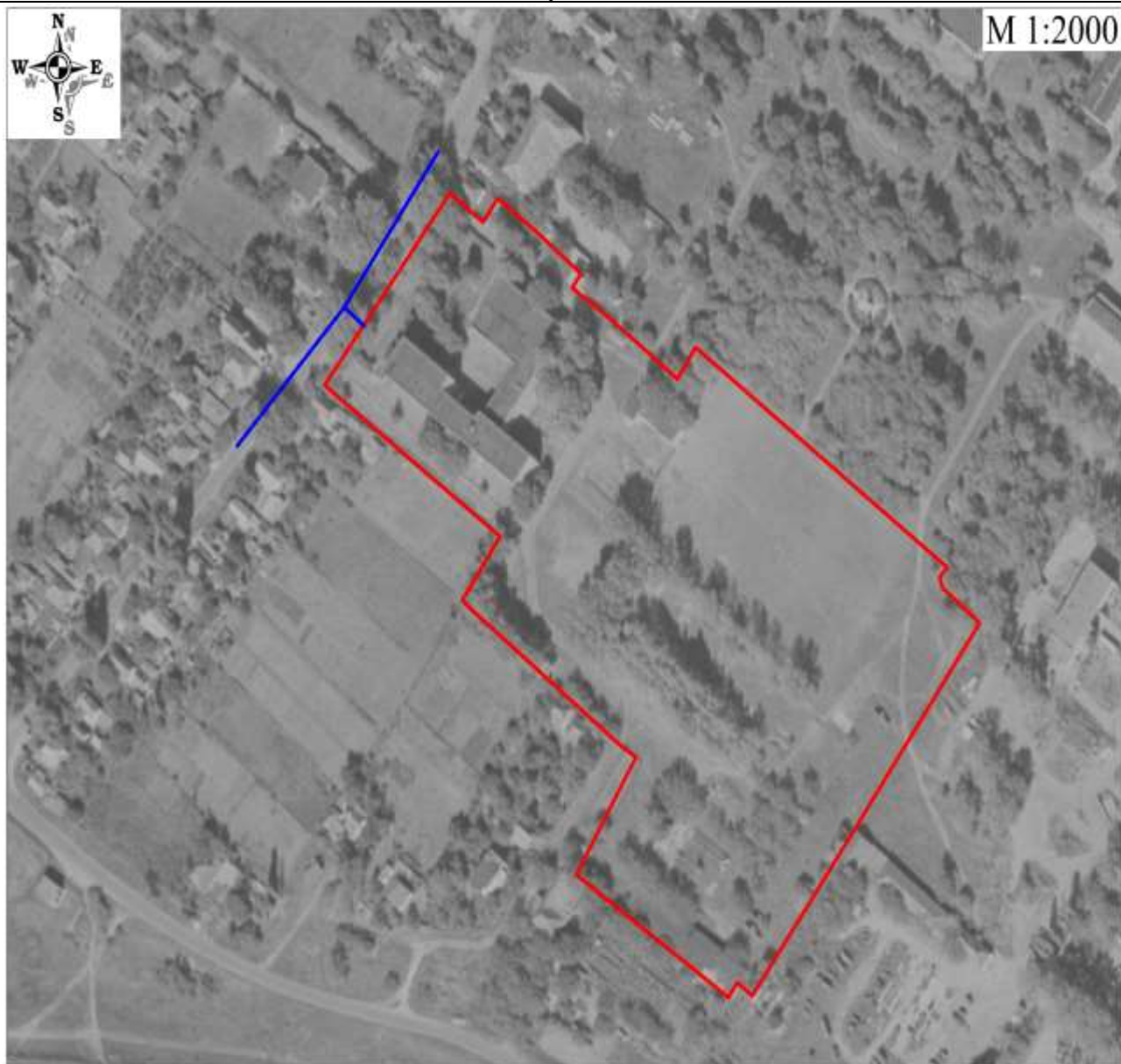
**УСЛОВНЫЕ ОБОЗНАЧЕНИЯ:**

– граница участка МБОУ СОШ № 17



– расстояние от входа, равное 80 метрам

СХЕМА

**границ прилегающих территорий к Муниципальному бюджетному образовательному учреждению «Средняя общеобразовательная школа № 24», на которых не допускается розничная продажа алкогольной продукции и розничная продажа алкогольной продукции при оказании услуг общественного питания на территории Запорожского сельского поселения Темрюкского района
(пос. Гаркуша, пер. Мицкого, 1а)**

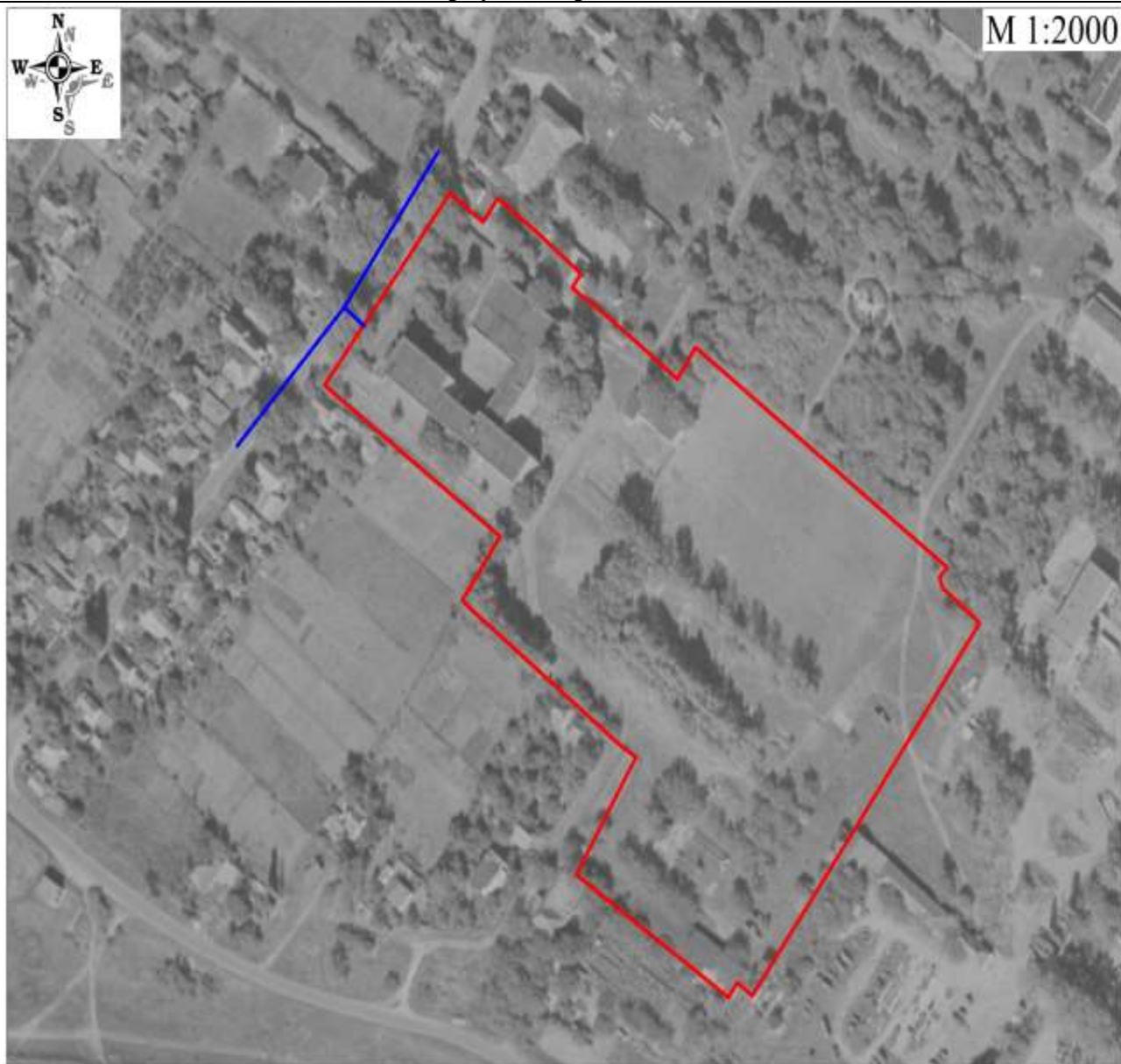
**УСЛОВНЫЕ ОБОЗНАЧЕНИЯ:**

– граница участка МБОУ СОШ № 17



– расстояние от входа, равное 80 метрам

СХЕМА

границ прилегающих территорий к Муниципальному бюджетному дошкольному образовательному учреждению «Детский сад общеобразовательного вида № 49», на которых не допускается розничная продажа алкогольной продукции и розничная продажа алкогольной продукции при оказании услуг общественного питания на территории Запорожского сельского поселения Темрюкского района (ст-ца Запорожская, ул. Таманской дивизии, 18)

**УСЛОВНЫЕ ОБОЗНАЧЕНИЯ:**

– граница участка МБДОУ ДС ОВ № 49



– расстояние от входа, равное 80 метрам

СХЕМА

границ прилегающих территорий к Муниципальному бюджетному дошкольному образовательному учреждению «Детский сад № 50», на которых не допускается розничная продажа алкогольной продукции и розничная продажа алкогольной продукции при оказании услуг общественного питания на территории Запорожского сельского поселения Темрюкского района (пос. Красноармейский, ул. Кирова, 17)

**УСЛОВНЫЕ ОБОЗНАЧЕНИЯ:**

– граница участка МБДОУ ДС ОВ № 50



– расстояние от входа, равное 80 метрам

СХЕМА

границ прилегающих территорий к Муниципальному бюджетному дошкольному образовательному учреждению «Детский сад пристра и оздоровления № 51», на которых не допускается розничная продажа алкогольной продукции и розничная продажа алкогольной продукции при оказании услуг общественного питания на территории Запорожского сельского поселения Темрюкского района (пос. Гаркуша, ул. Северная, б/н)

**УСЛОВНЫЕ ОБОЗНАЧЕНИЯ:**

– граница участка МБДОУ ДС ПиО № 51



– расстояние от входа, равное 80 метрам

СХЕМА

границ прилегающих территорий к Муниципальному бюджетному дошкольному образовательному учреждению «Детский сад № 52», на которых не допускается розничная продажа алкогольной продукции и розничная продажа алкогольной продукции при оказании услуг общественного питания на территории Запорожского сельского поселения Темрюкского района
(пос. Ильич, ул. Южакова, 2)

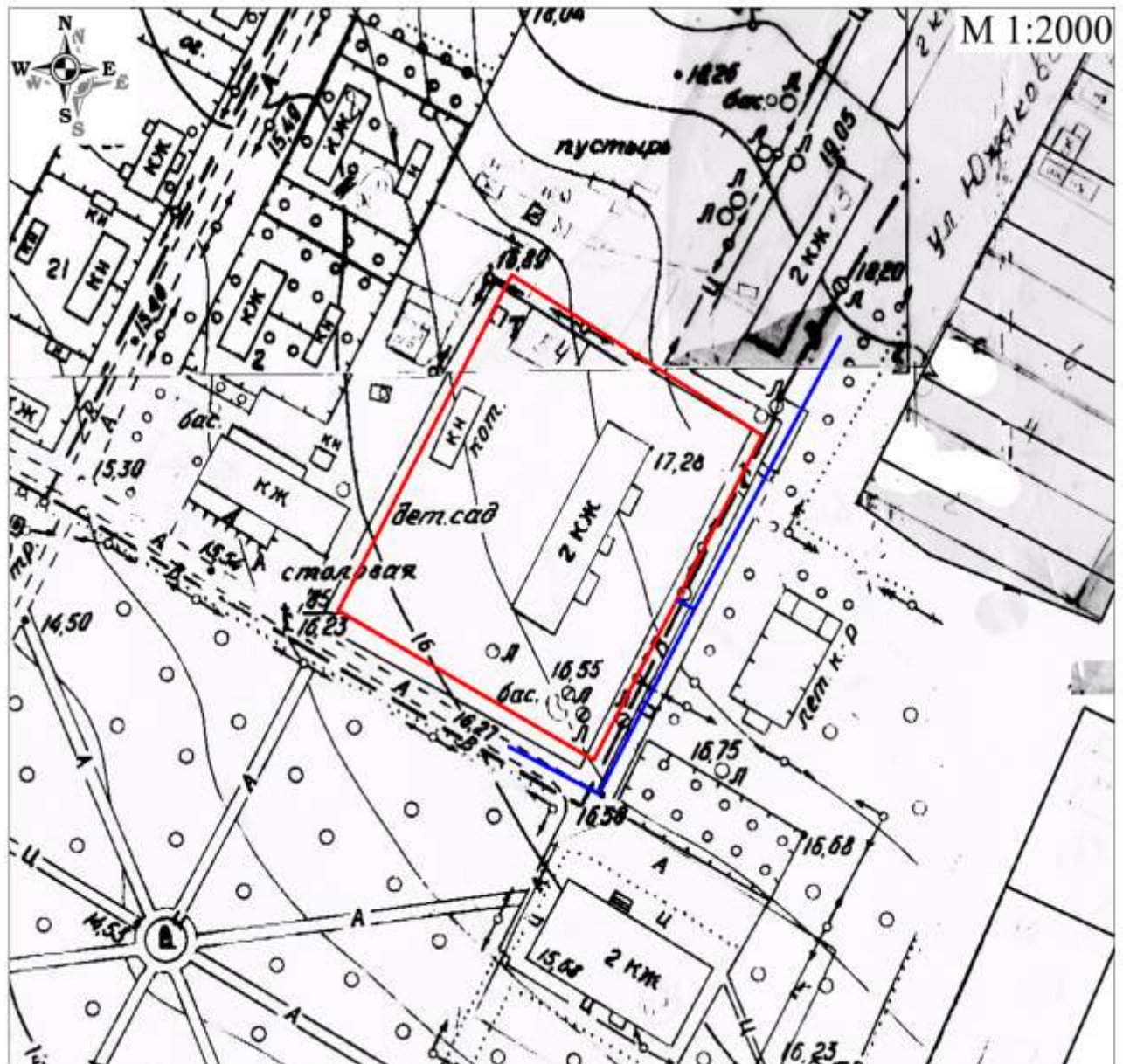

УСЛОВНЫЕ ОБОЗНАЧЕНИЯ:



– граница участка МБДОУ ДС № 52



– расстояние от входа, равное 80 метрам

СХЕМА

границ прилегающих территорий к «Запорожская Амбулатория» ГБУЗ «Центральная районная больница» Министерства здравоохранения Краснодарского края, на которых не допускается розничная продажа алкогольной продукции и розничная продажа алкогольной продукции при оказании услуг общественного питания на территории Запорожского сельского поселения Темрюкского района (ст-ца Запорожская, ул. Краснофлотская, д. 4)

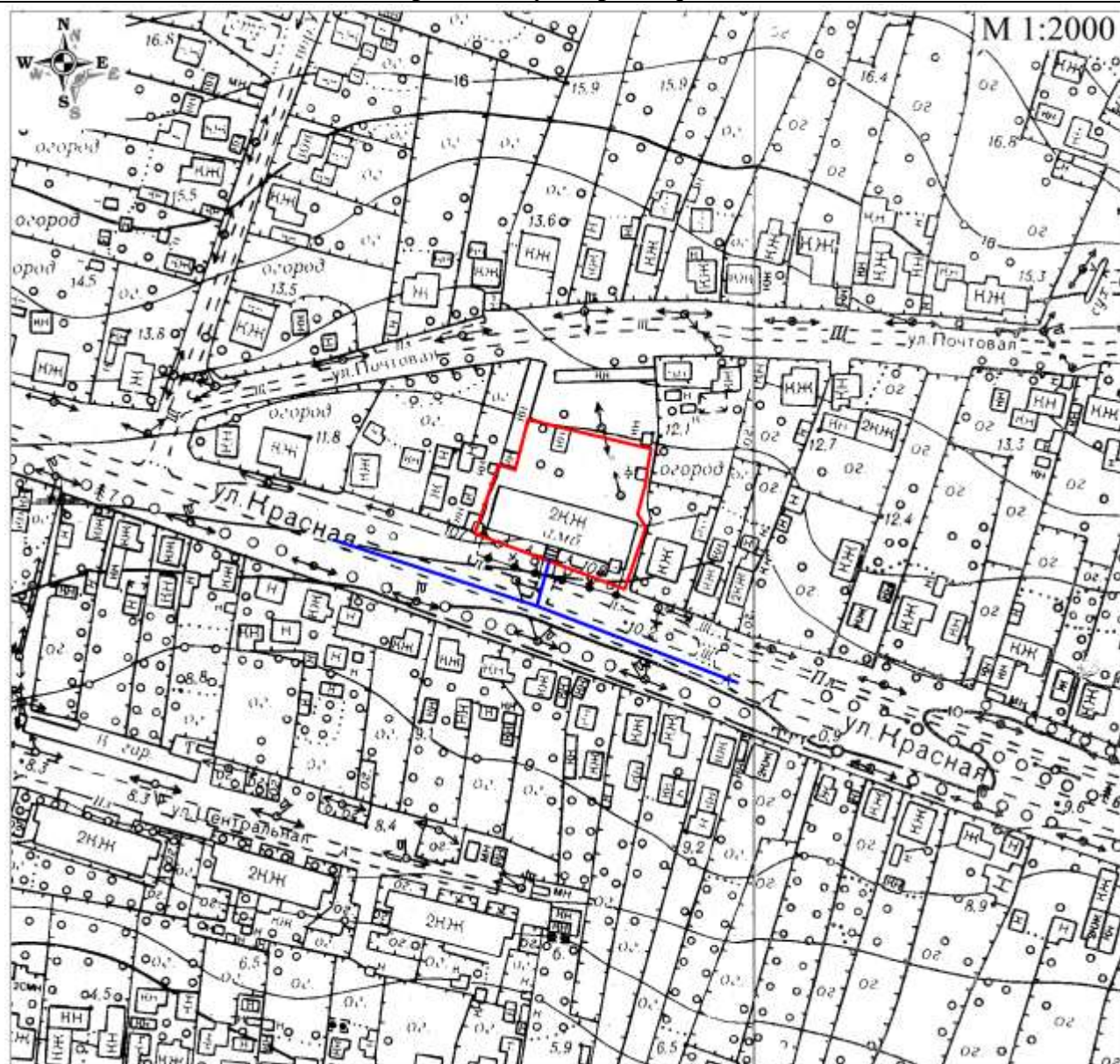
**УСЛОВНЫЕ ОБОЗНАЧЕНИЯ:**

– граница участка «Запорожская Амбулатория»



– расстояние от входа, равное 80 метрам

СХЕМА

границ прилегающих территорий к «Амбулатория ВОП «Ильич» ГБУЗ «Центральная районная больница» Министерства здравоохранения Краснодарского края, на которых не допускается розничная продажа алкогольной продукции и розничная продажа алкогольной продукции при оказании услуг общественного питания на территории Запорожского сельского поселения Темрюкского района (ст-ца Запорожская, ул. Краснофлотская, д. 4)

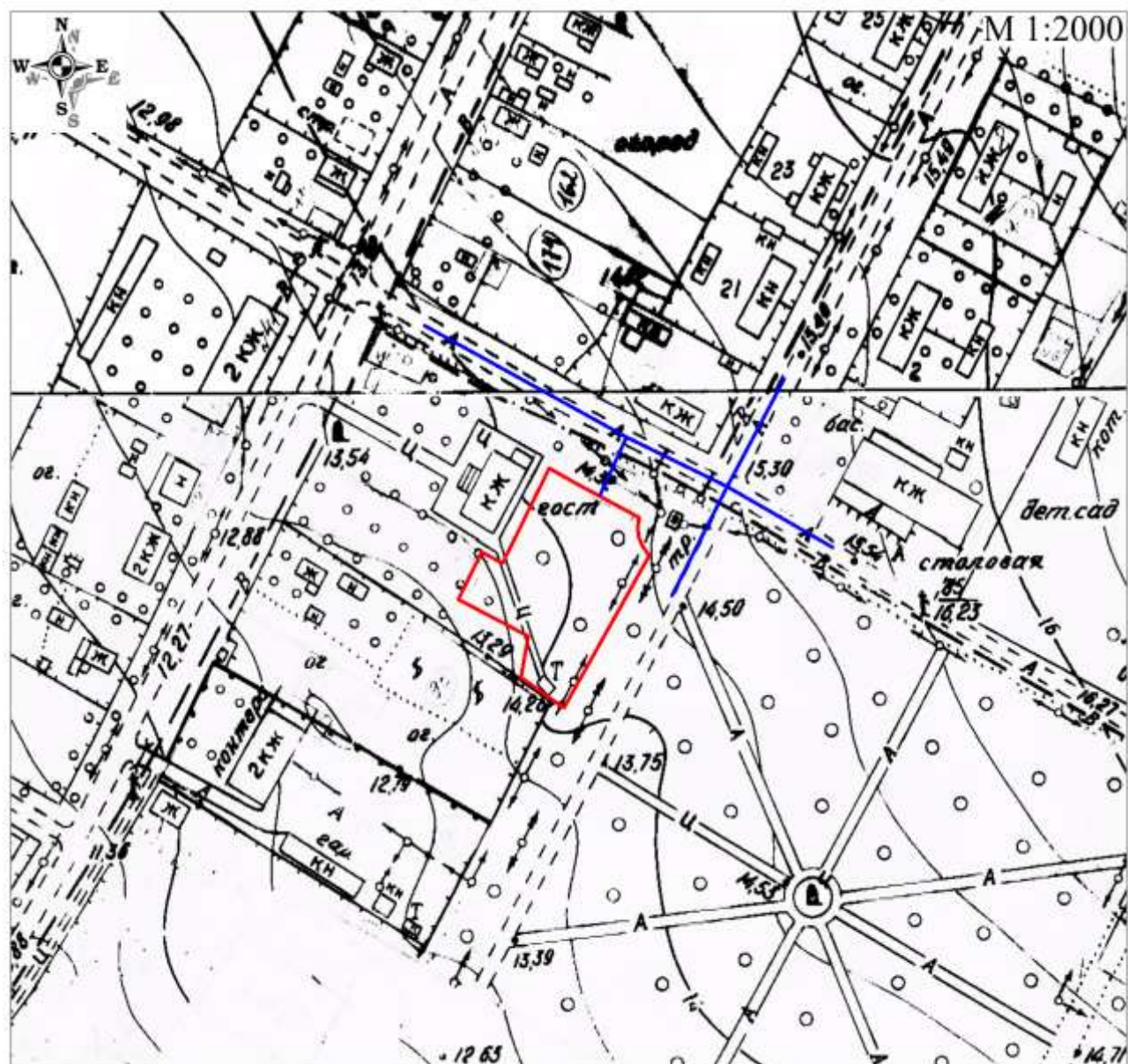

УСЛОВНЫЕ ОБОЗНАЧЕНИЯ:



– граница участка «Амбулатория ВОП «Ильич»



– расстояние от входа, равное 80 метрам

СХЕМА

**границ прилегающих территорий к Фельдшерско-акушерскому пункту «Батарейка»
ГБУЗ «Центральная районная больница» Министерства здравоохранения
Краснодарского края, на которых не допускается розничная продажа алкогольной
продукции и розничная продажа алкогольной продукции при оказании услуг
общественного питания на территории Запорожского сельского поселения
Темрюкского района
(пос. Батарейка, пер. Октябрьский, д. 5)**

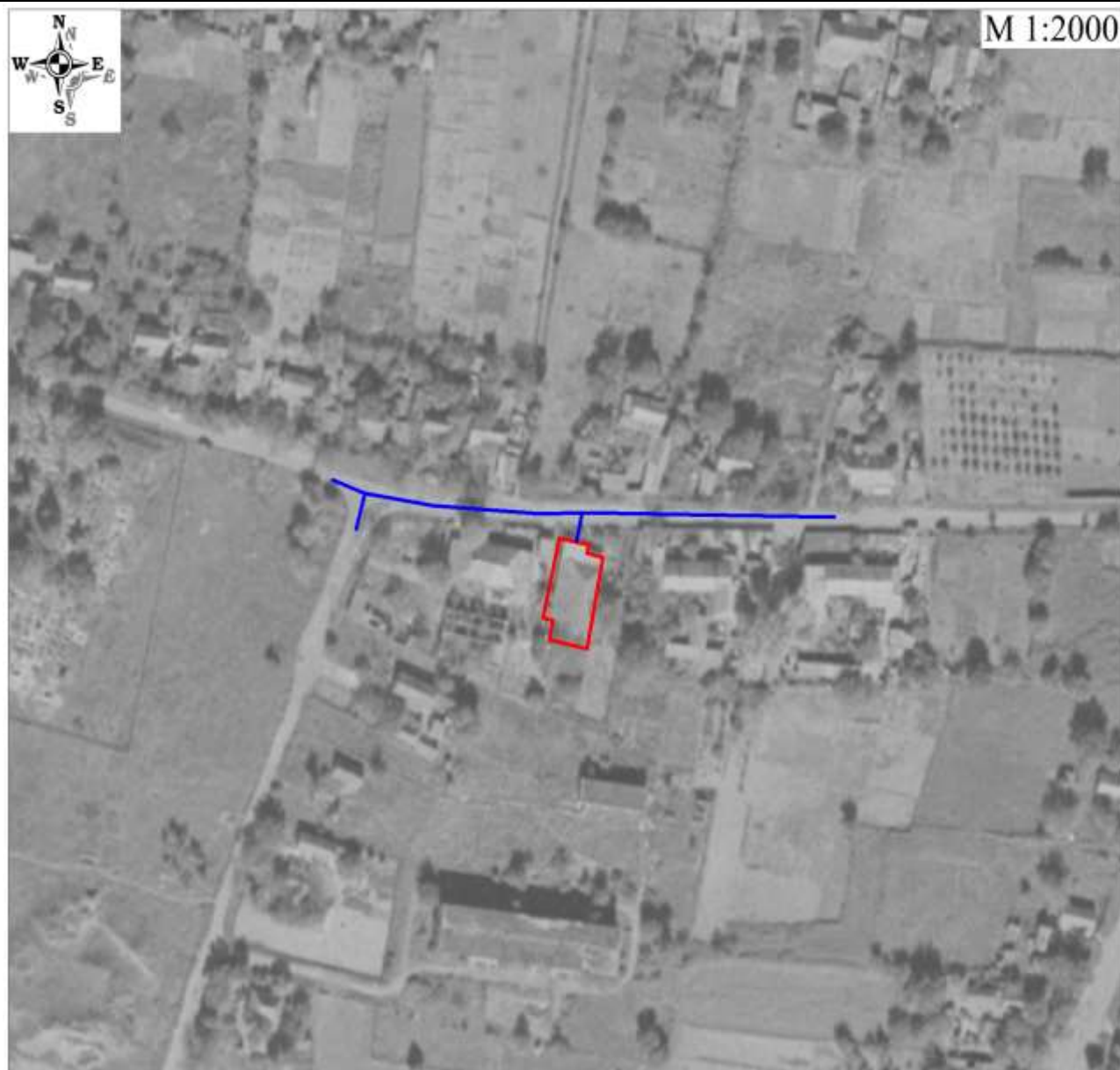
**УСЛОВНЫЕ ОБОЗНАЧЕНИЯ:**

– граница участка ФАП «Батарейка»



– расстояние от входа, равное 80 метрам

СХЕМА

границ прилегающих территорий к Фельдшерско-акушерскому пункту «Гаркуши»
ГБУЗ «Центральная районная больница» Министерства здравоохранения
Краснодарского края, на которых не допускается розничная продажа алкогольной
продукции и розничная продажа алкогольной продукции при оказании услуг
общественного питания на территории Запорожского сельского поселения
Темрюкского района
(пос. Гарькуши, ул. Ленина, д. 27)

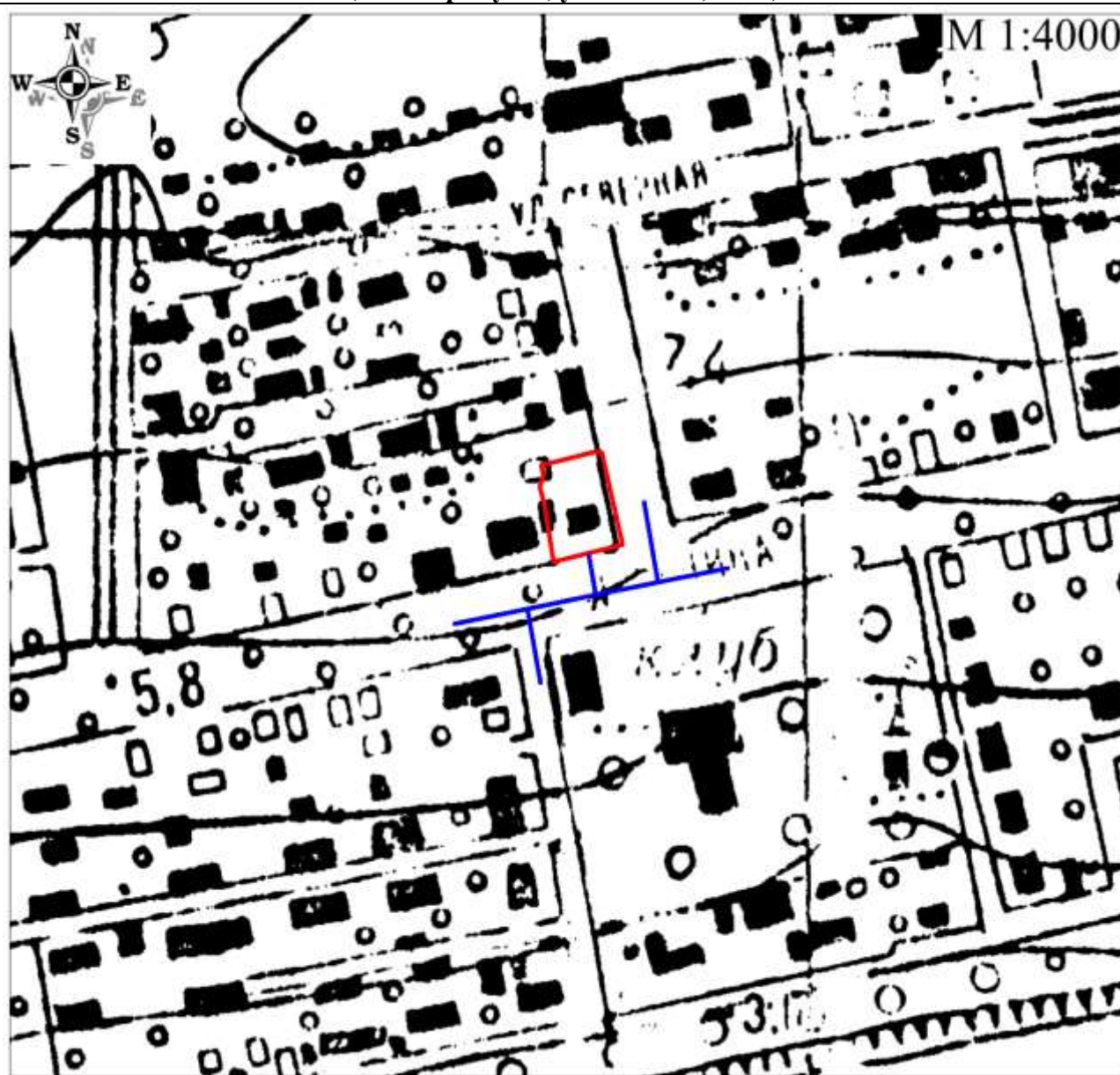

УСЛОВНЫЕ ОБОЗНАЧЕНИЯ:



– граница участка ФАП «Гарькуши»



– расстояние от входа, равное 80 метрам

СХЕМА

**границ прилегающих территорий к Фельдшерско-акушерскому пункту «Береговой»
ГБУЗ «Центральная районная больница» Министерства здравоохранения
Краснодарского края, на которых не допускается розничная продажа алкогольной
продукции и розничная продажа алкогольной продукции при оказании услуг
общественного питания на территории Запорожского сельского поселения
Темрюкского района
(пос. Береговой, ул. Центральная, д. 27)**

**УСЛОВНЫЕ ОБОЗНАЧЕНИЯ:**

– граница участка ФАП «Береговой»



– расстояние от входа, равное 80 метрам

СХЕМА

границ прилегающих территорий к «Спортивная площадка», на которых не допускается розничная продажа алкогольной продукции и розничная продажа алкогольной продукции при оказании услуг общественного питания на территории Запорожского сельского поселения Темрюкского района (ст-ца Запорожская, ул. Ленина, д. 14А)

**УСЛОВНЫЕ ОБОЗНАЧЕНИЯ:**

– граница участка «Спортивная площадка»



– расстояние от входа, равное 80 метрам

СХЕМА

границ прилегающих территорий к «Спортивная площадка», на которых не допускается розничная продажа алкогольной продукции и розничная продажа алкогольной продукции при оказании услуг общественного питания на территории Запорожского сельского поселения Темрюкского района (пос. Ильич, парковая зона, ул. Советская)

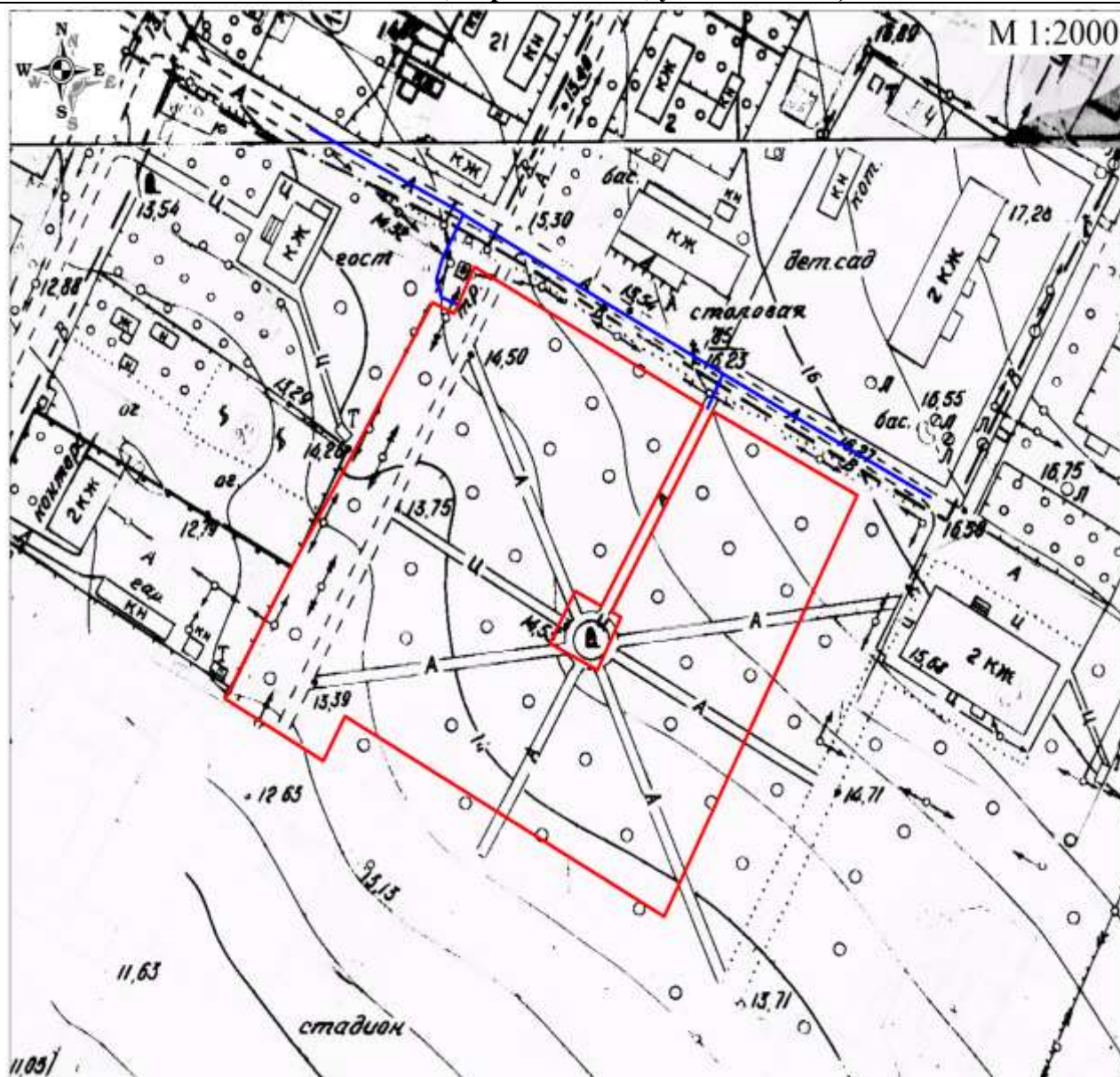

УСЛОВНЫЕ ОБОЗНАЧЕНИЯ:

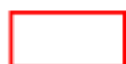

– граница участка «Спортивная площадка»



– расстояние от входа, равное 80 метрам

СХЕМА

границ прилегающих территорий к «Спортивная площадка», на которых не допускается розничная продажа алкогольной продукции и розничная продажа алкогольной продукции при оказании услуг общественного питания на территории Запорожского сельского поселения Темрюкского района (пос. Красноармейский, ул. Кирова)

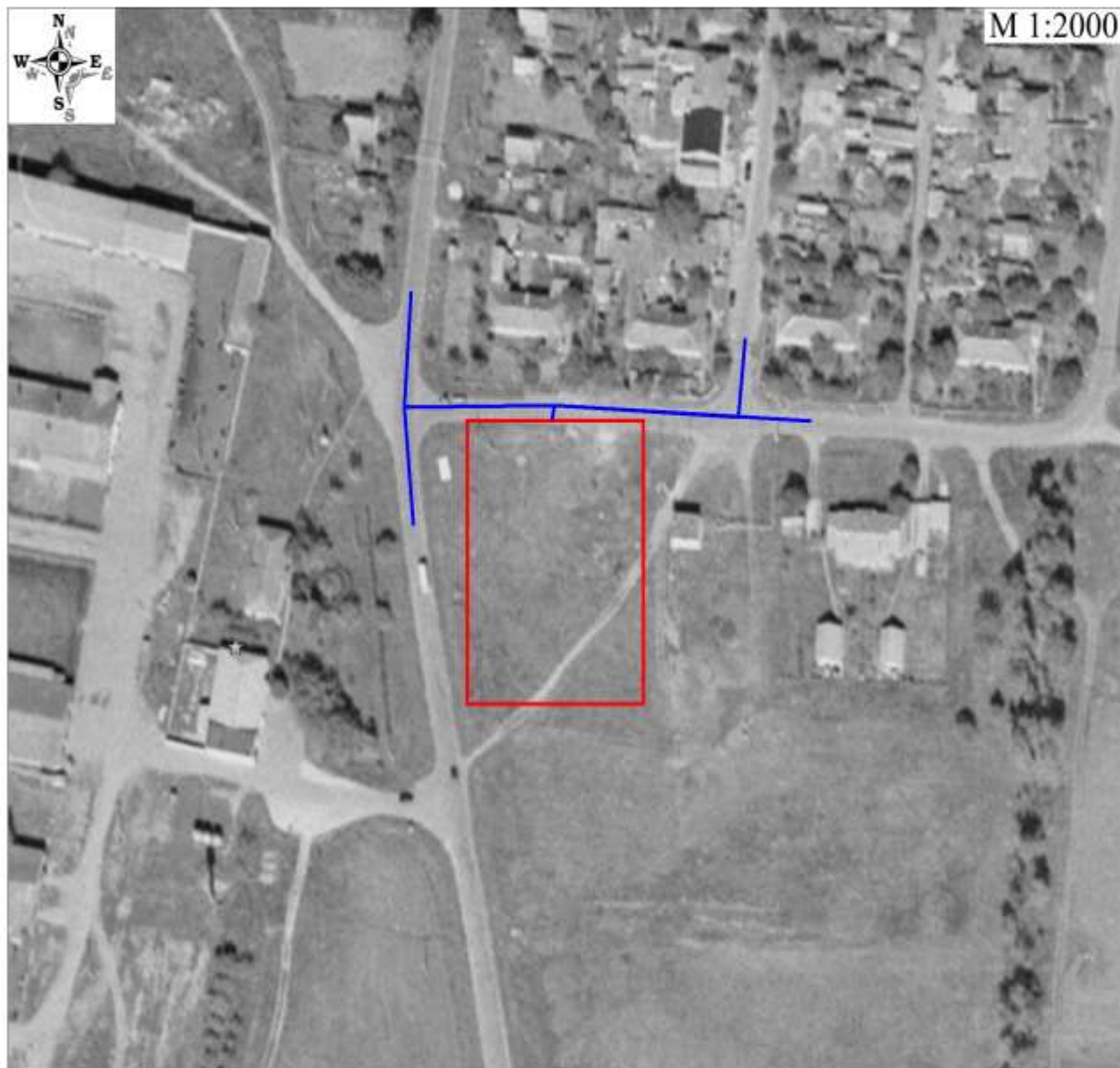
**УСЛОВНЫЕ ОБОЗНАЧЕНИЯ:**

– граница участка «Спортивная площадка»



– расстояние от входа, равное 80 метрам

СХЕМА

границ прилегающих территорий к «Войсковой части № 2396-В, пос. Ильич, на которых не допускается розничная продажа алкогольной продукции и розничная продажа алкогольной продукции при оказании услуг общественного питания на территории Запорожского сельского поселения Темрюкского района (пос. Ильич)

**УСЛОВНЫЕ ОБОЗНАЧЕНИЯ:**

– граница участка Воинской части 2396-В



– расстояние от входа, равное 80 метрам

СХЕМА

границ прилегающих территорий к Муниципальному бюджетному образовательному учреждению «Средняя общеобразовательная школа № 5 имени 317 стрелковой Краснознаменной Будапештской дивизии», на которых не допускается розничная продажа алкогольной продукции и розничная продажа алкогольной продукции при оказании услуг общественного питания на территории Краснострельского сельского поселения Темрюкского района (пос. Стрелка, ул. Ленина, 8а)

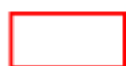
**УСЛОВНЫЕ ОБОЗНАЧЕНИЯ:**

– граница участка МБОУ СОШ № 5



– расстояние от входа, равное 60 метрам

СХЕМА

границ прилегающих территорий к Муниципальному бюджетному образовательному учреждению «Средняя общеобразовательная школа № 30», на которых не допускается розничная продажа алкогольной продукции и розничная продажа алкогольной продукции при оказании услуг общественного питания на территории Краснострельского сельского поселения Темрюкского района (х. Белый, ул. Мира, 28)

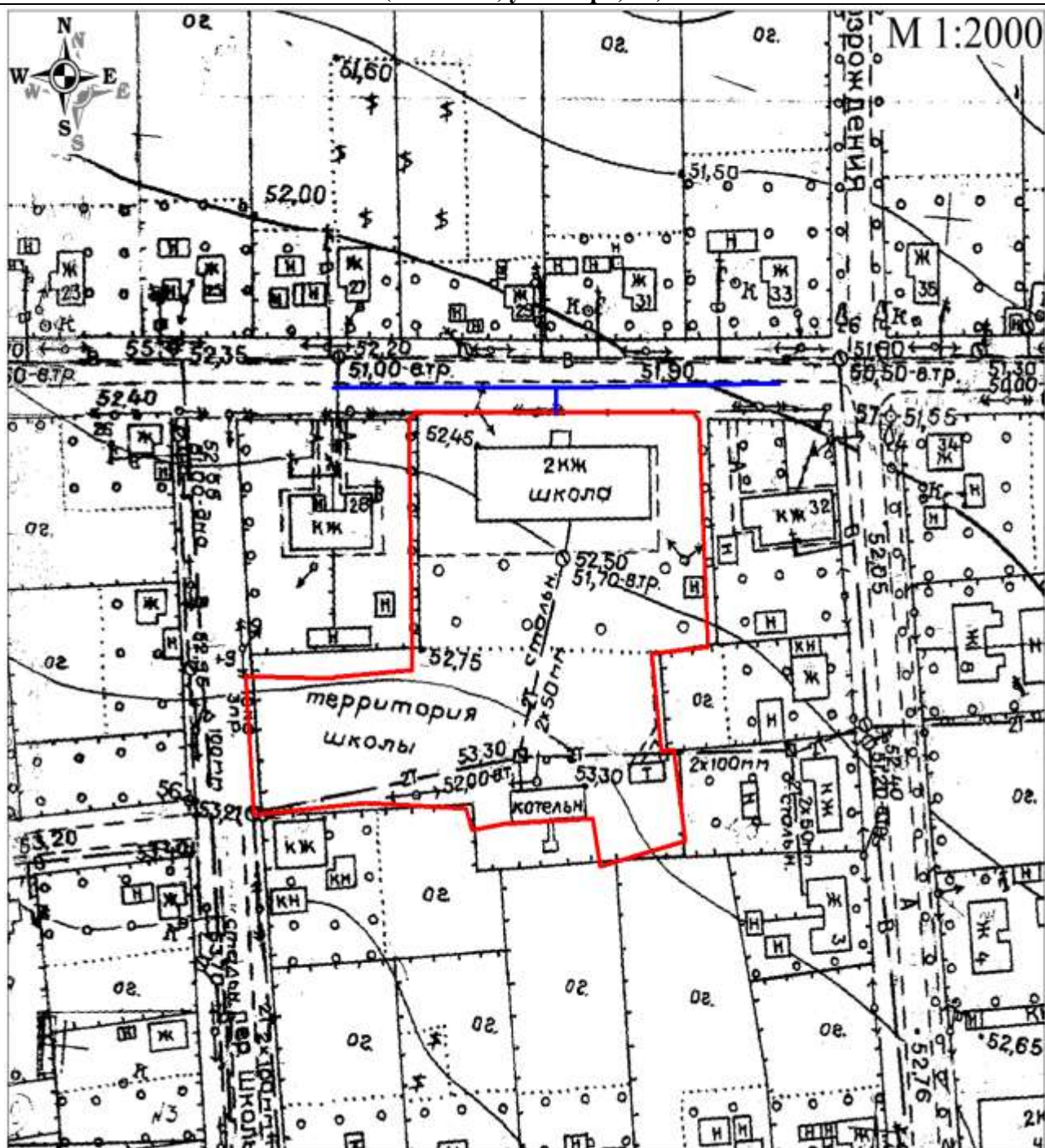

УСЛОВНЫЕ ОБОЗНАЧЕНИЯ:



— граница участка МБОУ СОШ № 30



— расстояние от входа, равное 60 метрам

СХЕМА

границ прилегающих территорий к Муниципальному бюджетному дошкольному образовательному учреждению «Детский сад № 21», на которых не допускается розничная продажа алкогольной продукции и розничная продажа алкогольной продукции при оказании услуг общественного питания на территории Краснострельского сельского поселения Темрюкского района (пос. Стрелка, ул. Ленина, 3)

**УСЛОВНЫЕ ОБОЗНАЧЕНИЯ:**

– граница участка МБДОУ ДС № 21



– расстояние от входа, равное 60 метрам

СХЕМА

границ прилегающих территорий к Муниципальному бюджетному дошкольному образовательному учреждению «Детский сад комбинированного вида № 22», на которых не допускается розничная продажа алкогольной продукции и розничная продажа алкогольной продукции при оказании услуг общественного питания на территории Краснострельского сельского поселения Темрюкского района (пос. Стрелка, ул. Полевая, 2а)

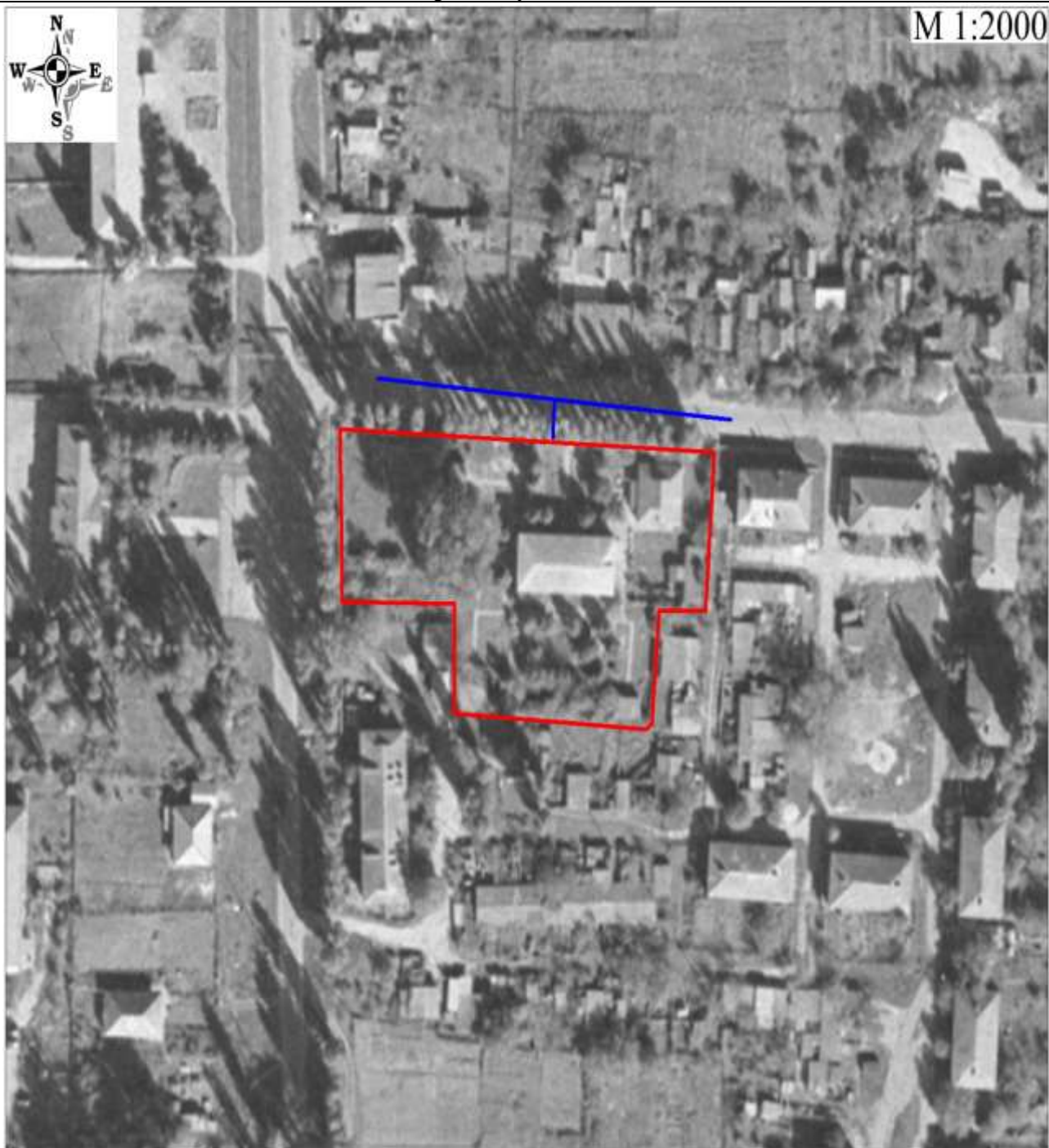
**УСЛОВНЫЕ ОБОЗНАЧЕНИЯ:**

– граница участка МБДОУ ДС КВ № 22



– расстояние от входа, равное 60 метрам

СХЕМА

границ прилегающих территорий к Муниципальному бюджетному дошкольному образовательному учреждению «Детский сад комбинированного вида № 23», на которых не допускается розничная продажа алкогольной продукции и розничная продажа алкогольной продукции при оказании услуг общественного питания на территории Краснострельского сельского поселения Темрюкского района (х. Белый, ул. Мира, 34)

**УСЛОВНЫЕ ОБОЗНАЧЕНИЯ:**

– граница участка МБДОУ ДС КВ № 23



– расстояние от входа, равное 60 метрам

СХЕМА

границ прилегающих территорий к «Краснострельская Амбулатория» ГБУЗ «Центральная районная больница» Министерства здравоохранения Краснодарского края, на которых не допускается розничная продажа алкогольной продукции и розничная продажа алкогольной продукции при оказании услуг общественного питания на территории Краснострельского сельского поселения Темрюкского района (пос. Стрелка, ул. Советская, д. 50а)

**УСЛОВНЫЕ ОБОЗНАЧЕНИЯ:**

– граница участка «Краснострельская Амбулатория»



– расстояние от входа, равное 60 метрам

СХЕМА

границ прилегающих территорий к фельдшерско-акушерскому пункту «Белый» ГБУЗ «Центральная районная больница» Министерства здравоохранения Краснодарского края, на которых не допускается розничная продажа алкогольной продукции и розничная продажа алкогольной продукции при оказании услуг общественного питания на территории Краснострельского сельского поселения Темрюкского района (з. Белый, ул. Мира, д. 38а)

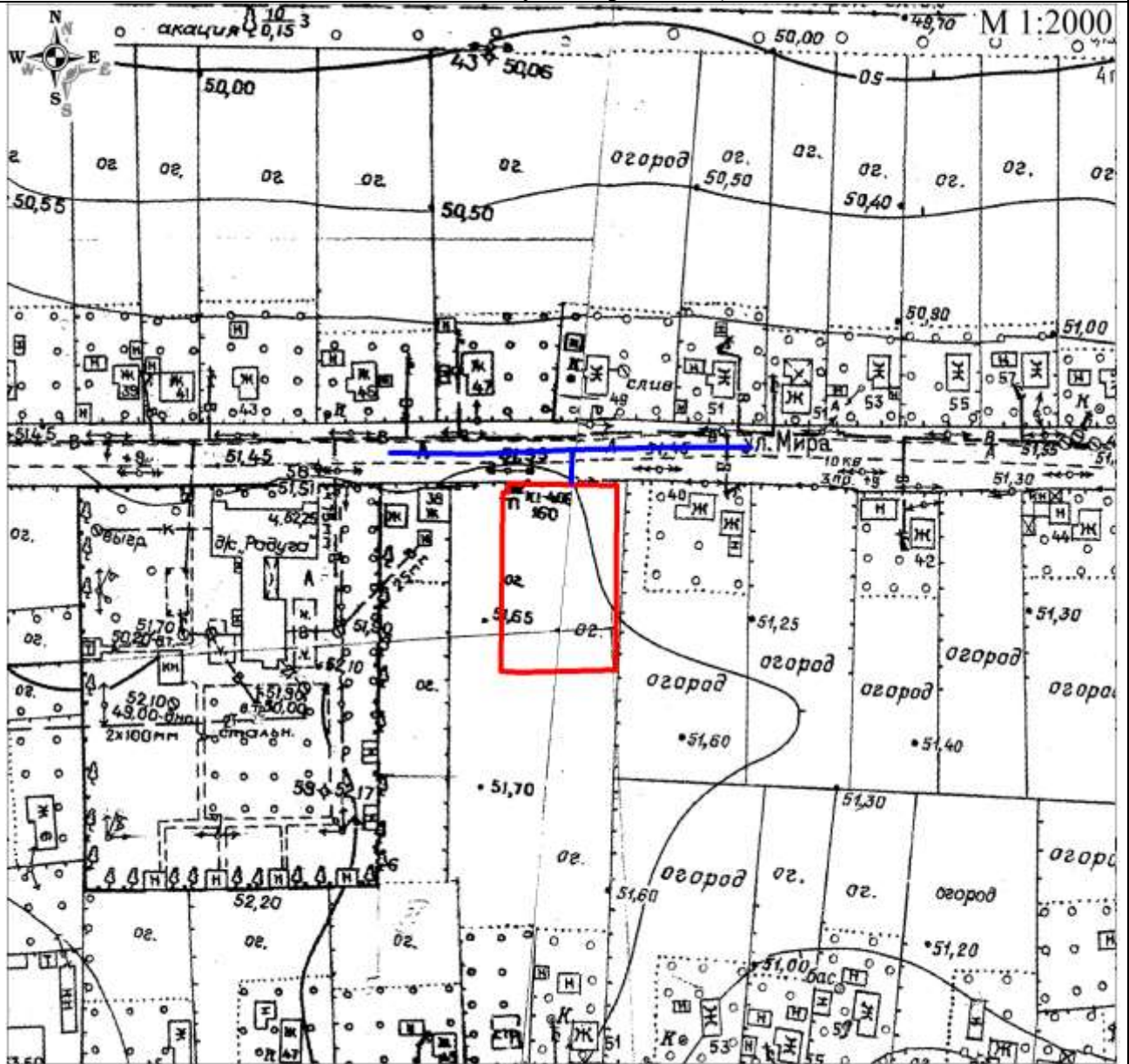

УСЛОВНЫЕ ОБОЗНАЧЕНИЯ:



– граница участка ФАП «Белый»



– расстояние от входа, равное 60 метрам

СХЕМА

**границ прилегающих территорий к «Многофункциональная спортивная площадка с уличными тренажерами», на которых не допускается розничная продажа алкогольной продукции и розничная продажа алкогольной продукции при оказании услуг общественного питания на территории Краснострельского сельского поселения Темрюкского района
(пос. Стрелка, ул. Ленина, 11)**

**УСЛОВНЫЕ ОБОЗНАЧЕНИЯ:**

– граница участка МФЦ «Спортивная площадка»



– расстояние от входа, равное 60 метрам

СХЕМА

**границ прилегающих территорий к «Воркаут площадка», на которых не допускается
розничная продажа алкогольной продукции и розничная продажа алкогольной
продукции при оказании услуг общественного питания на территории
Краснострельского сельского поселения Темрюкского района
(х. Белый)**

**УСЛОВНЫЕ ОБОЗНАЧЕНИЯ:**

– граница участка «Воркаут площадка»



– расстояние от входа, равное 60 метрам

СХЕМА

границ прилегающих территорий к федеральному государственному казенному учреждению «Войсковая часть» № 11380, на которых не допускается розничная продажа алкогольной продукции и розничная продажа алкогольной продукции при оказании услуг общественного питания на территории Краснострельского сельского поселения Темрюкского района (пос. Стрелка, «Дубовый рынок»)

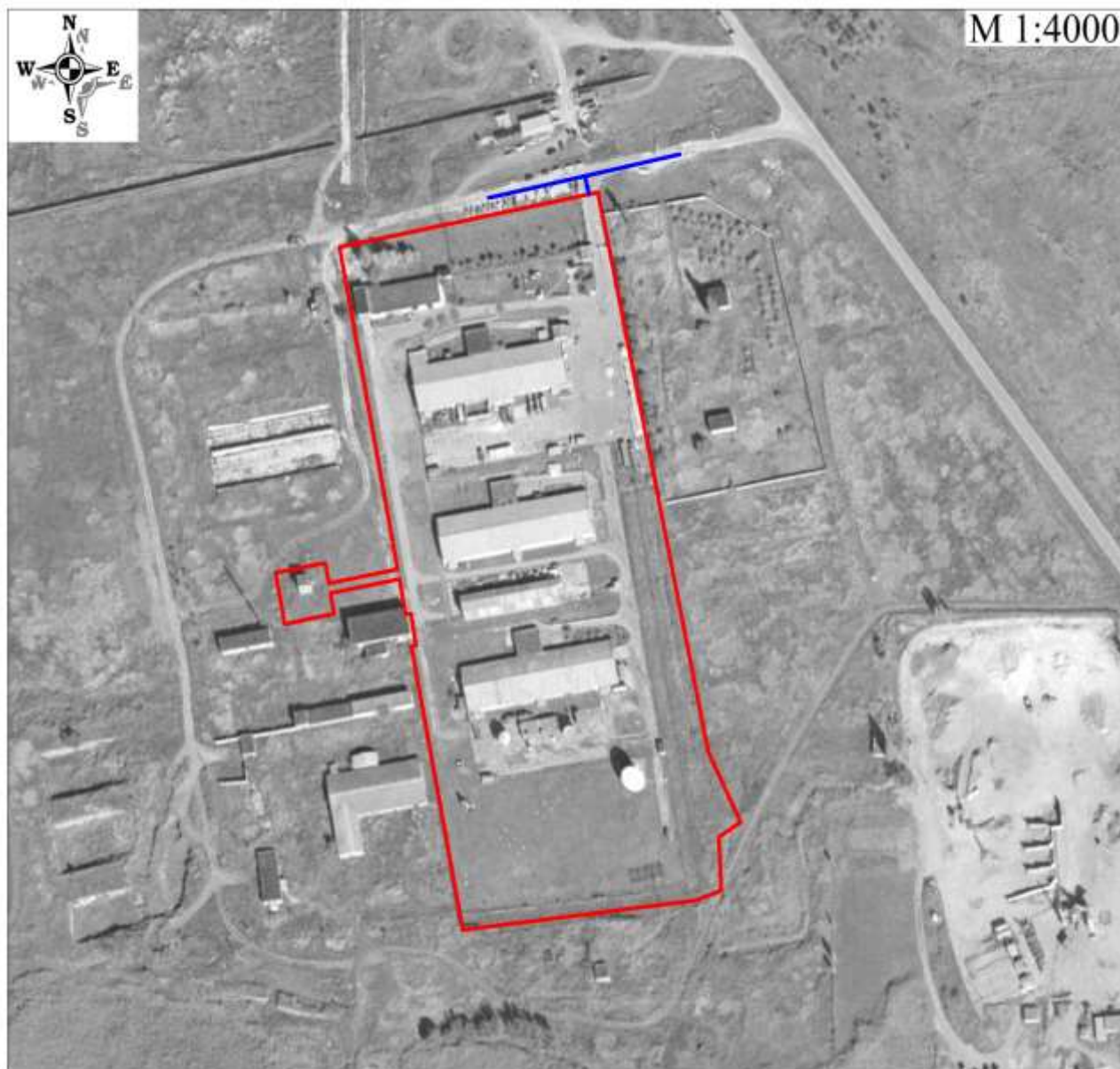
**УСЛОВНЫЕ ОБОЗНАЧЕНИЯ:**

– граница участка ФГКУ «Войсковая часть» № 11380



– расстояние от входа, равное 60 метрам

СХЕМА

границ прилегающих территорий к Муниципальному бюджетному образовательному учреждению «Средняя общеобразовательная школа № 4», на которых не допускается розничная продажа алкогольной продукции и розничная продажа алкогольной продукции при оказании услуг общественного питания на территории Курчанского сельского поселения Темрюкского района (ст-ца. Курчанская, ул. Кирова, 126)

**УСЛОВНЫЕ ОБОЗНАЧЕНИЯ:**

– граница участка МБОУ СОШ № 4



– расстояние от входа, равное 30 метрам

СХЕМА

границ прилегающих территорий к Муниципальному бюджетному образовательному учреждению «Средняя общеобразовательная школа № 20», на которых не допускается розничная продажа алкогольной продукции и розничная продажа алкогольной продукции при оказании услуг общественного питания на территории Курчанского сельского поселения Темрюкского района (пос. Красный Октябрь, ул. Школьная, 1)

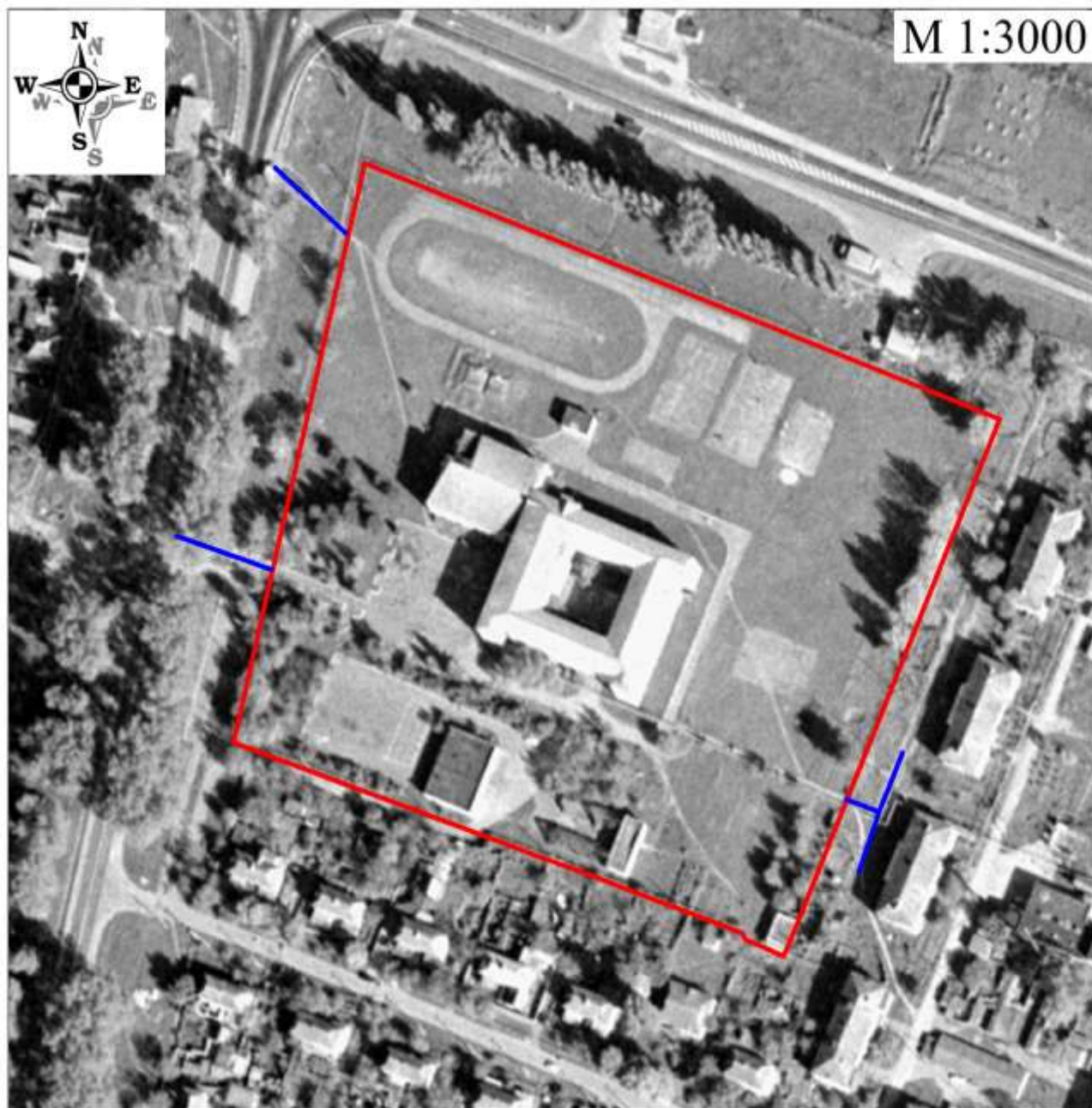
**УСЛОВНЫЕ ОБОЗНАЧЕНИЯ:**

 – граница участка МБОУ СОШ № 20

 – расстояние от входа, равное 30 метрам

СХЕМА

границ прилегающих территорий к Муниципальному бюджетному дошкольному образовательному учреждению «Детский сад общеразвивающего вида № 16», на которых не допускается розничная продажа алкогольной продукции и розничная продажа алкогольной продукции при оказании услуг общественного питания на территории Курчанского сельского поселения Темрюкского района (ст-ца Курчанская, ул. Чапаева, 38)



УСЛОВНЫЕ ОБОЗНАЧЕНИЯ:

 – граница участка МБДОУ ДС ОВ № 16

 – расстояние от входа, равное 30 метрам

СХЕМА

границ прилегающих территорий к Муниципальному бюджетному дошкольному образовательному учреждению «Детский сад общеразвивающего вида № 17», на которых не допускается розничная продажа алкогольной продукции и розничная продажа алкогольной продукции при оказании услуг общественного питания на территории Курчанского сельского поселения Темрюкского района (ст-ца Курчанская, ул. Красная, 198)



УСЛОВНЫЕ ОБОЗНАЧЕНИЯ:

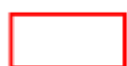

– граница участка МБДОУ ДС ОВ № 17



– расстояние от входа, равное 30 метрам

СХЕМА

границ прилегающих территорий к Муниципальному бюджетному дошкольному образовательному учреждению «Детский сад № 19», на которых не допускается розничная продажа алкогольной продукции и розничная продажа алкогольной продукции при оказании услуг общественного питания на территории Курчанского сельского поселения Темрюкского района (пос. Красный Октябрь, ул. Почтовая, 4)

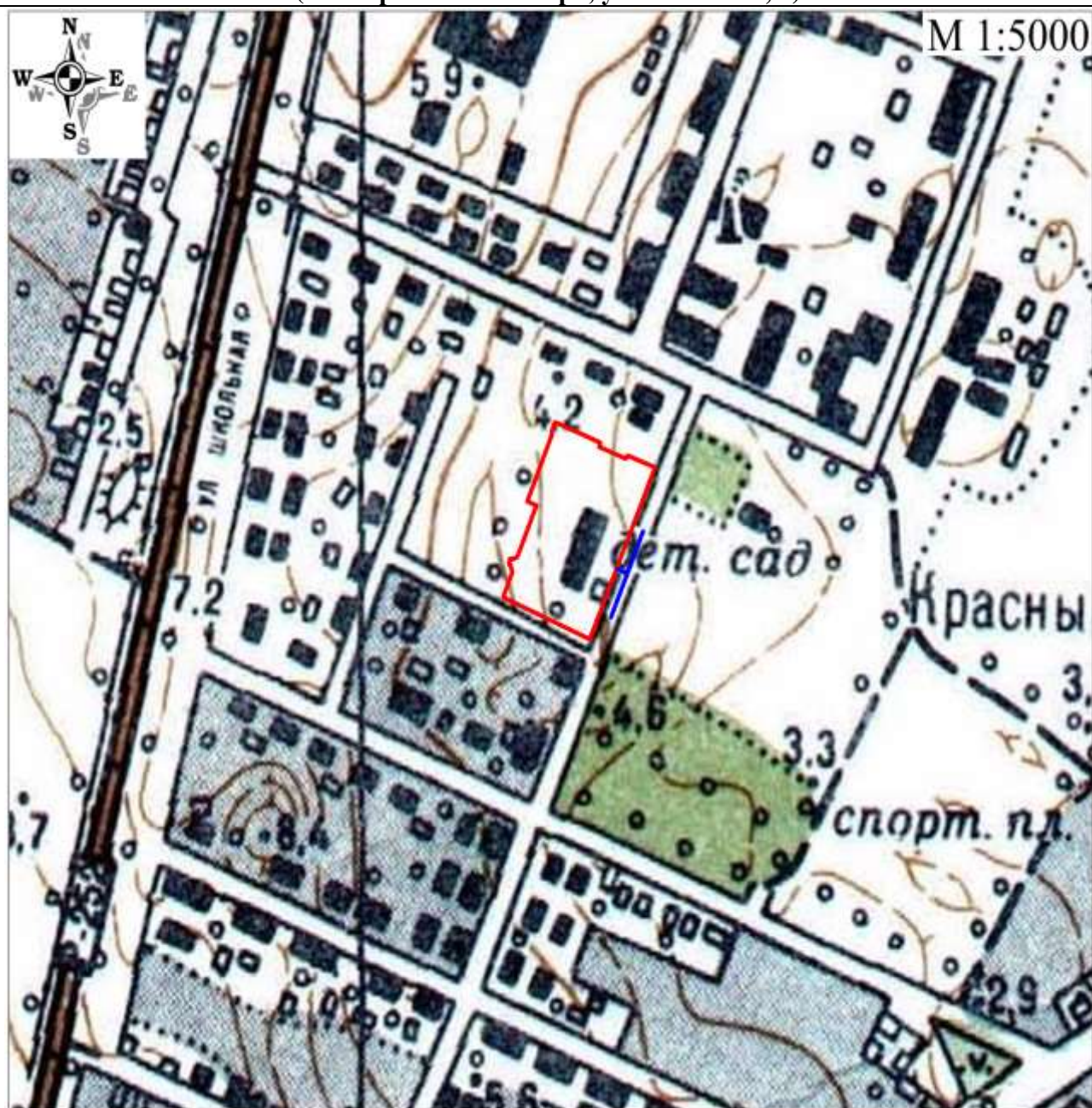

УСЛОВНЫЕ ОБОЗНАЧЕНИЯ:

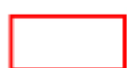

– граница участка МБДОУ ДС № 19



– расстояние от входа, равное 30 метрам

СХЕМА

границ прилегающих территорий к «Курчанская Амбулатория» ГБУЗ «Центральная районная больница» Министерства здравоохранения Краснодарского края, на которых не допускается розничная продажа алкогольной продукции и розничная продажа алкогольной продукции при оказании услуг общественного питания на территории Курчанского сельского поселения Темрюкского района (ст-ца Курчанская, ул. Красная, 63)



УСЛОВНЫЕ ОБОЗНАЧЕНИЯ:



– граница участка «Курчанская Амбулатория»



– расстояние от входа, равное 30 метрам

СХЕМА

границ прилегающих территорий к фельдшерско-акушерскому пункту «Красный Октябрь» ГБУЗ «Центральная районная больница» Министерства здравоохранения Краснодарского края, на которых не допускается розничная продажа алкогольной продукции и розничная продажа алкогольной продукции при оказании услуг общественного питания на территории Курчанского сельского поселения

Темрюкского района

(пос. Красный Октябрь, ул. Центральная, 9)

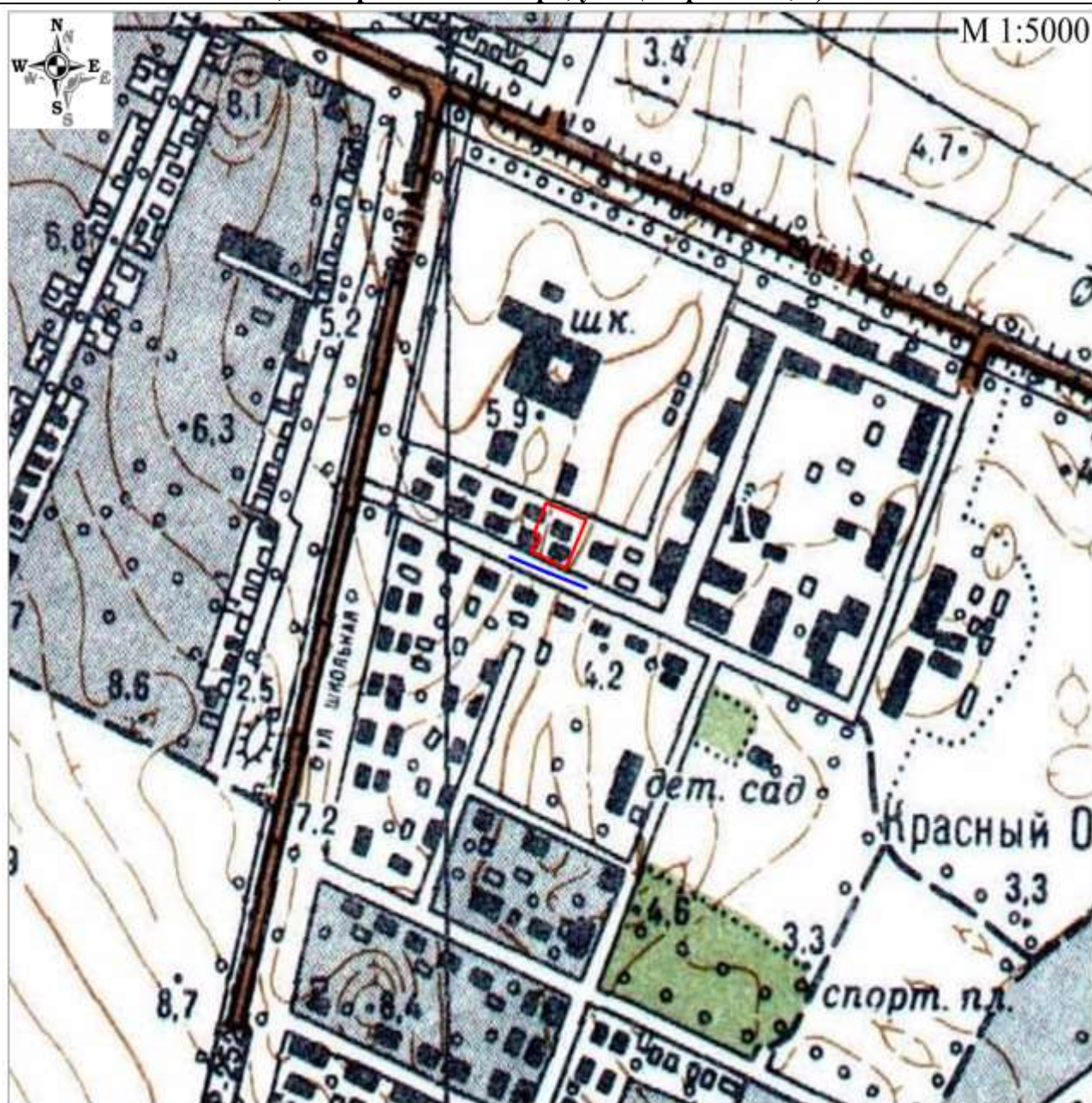

УСЛОВНЫЕ ОБОЗНАЧЕНИЯ:



– граница участка ФАП «Красный Октябрь»



– расстояние от входа, равное 30 метрам

СХЕМА

границ прилегающих территорий к «Стадион», на которых не допускается розничная продажа алкогольной продукции и розничная продажа алкогольной продукции при оказании услуг общественного питания на территории Курчанского сельского поселения Темрюкского района (ст-ца Курчанская, ул. Советская)

**УСЛОВНЫЕ ОБОЗНАЧЕНИЯ:**

– граница участка «Стадион»



– расстояние от входа, равное 30 метрам

СХЕМА

границ прилегающих территорий к «Воркаут площадка», на которых не допускается розничная продажа алкогольной продукции и розничная продажа алкогольной продукции при оказании услуг общественного питания на территории Курчанского сельского поселения Темрюкского района (ст-ца Курчанская, парковая зона)

**УСЛОВНЫЕ ОБОЗНАЧЕНИЯ:**

– граница участка «Воркаут площадка»



– расстояние от входа, равное 30 метрам

СХЕМА

границ прилегающих территорий к «Спортивная площадка», на которых не допускается розничная продажа алкогольной продукции и розничная продажа алкогольной продукции при оказании услуг общественного питания на территории Курчанского сельского поселения Темрюкского района (ст-ца Курчанская, Центральная площадь)

**УСЛОВНЫЕ ОБОЗНАЧЕНИЯ:**

– граница участка «Спортивная площадка»



– расстояние от входа, равное 30 метрам

СХЕМА

границ прилегающих территорий к Муниципальному бюджетному образовательному учреждению «Средняя общеобразовательная школа № 16», на которых не допускается розничная продажа алкогольной продукции и розничная продажа алкогольной продукции при оказании услуг общественного питания на территории Новотаманского сельского поселения Темрюкского района (пос. Таманский, ул. Краснодарская, 11)

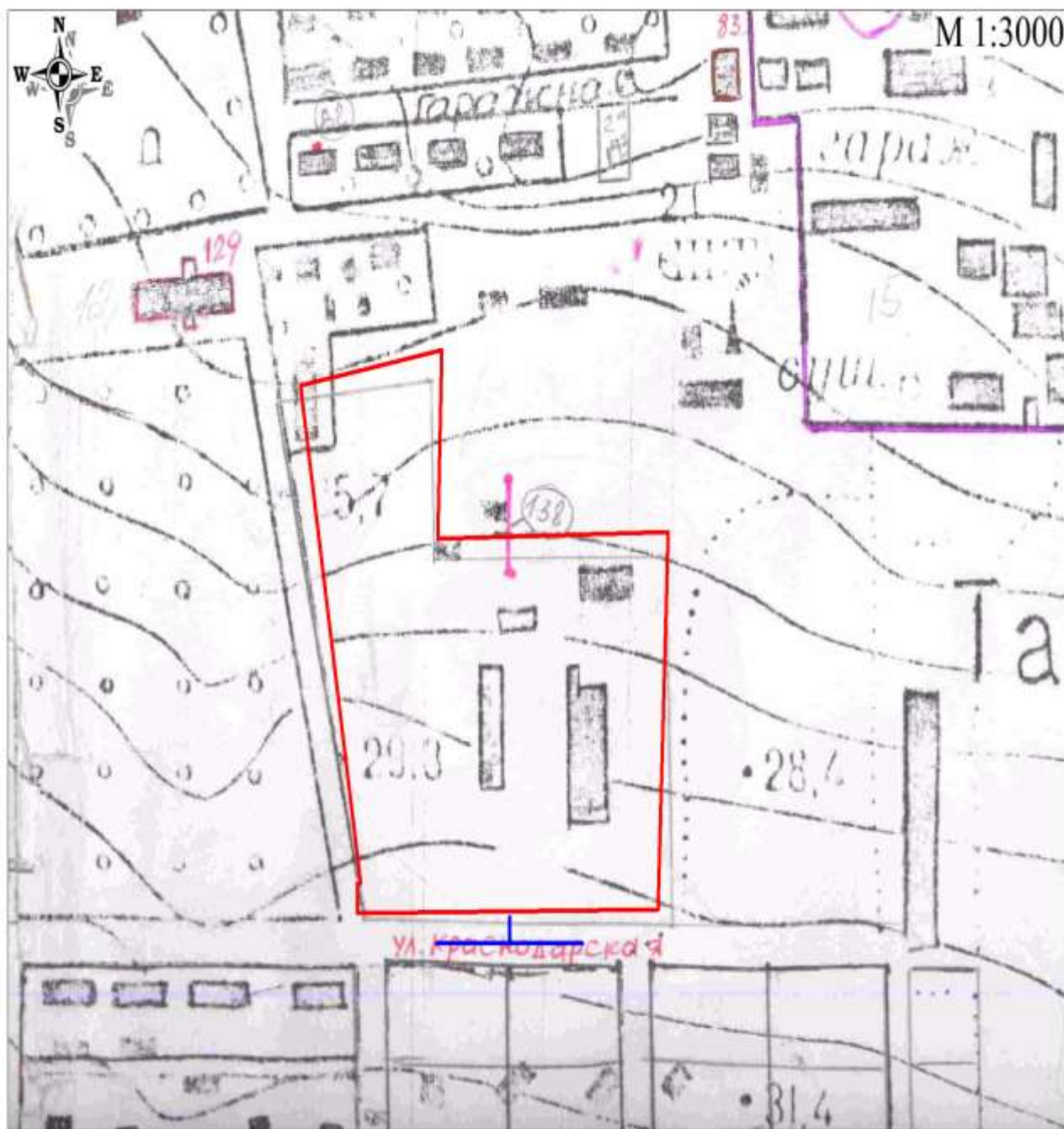
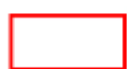
**УСЛОВНЫЕ ОБОЗНАЧЕНИЯ:**

– граница участка МБОУ СОШ № 16



– расстояние от входа, равное 30 метрам

СХЕМА

границ прилегающих территорий к Муниципальному бюджетному образовательному учреждению «Средняя общеобразовательная школа № 25», на которых не допускается розничная продажа алкогольной продукции и розничная продажа алкогольной продукции при оказании услуг общественного питания на территории Новотаманского сельского поселения Темрюкского района (пос. Веселовка, ул. Советская, 2)



УСЛОВНЫЕ ОБОЗНАЧЕНИЯ:

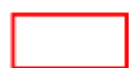

– граница участка МБОУ СОШ № 25



– расстояние от входа, равное 50 метрам

СХЕМА

границ прилегающих территорий к Муниципальному бюджетному образовательному учреждению основной общеобразовательной школе № 26», на которых не допускается розничная продажа алкогольной продукции и розничная продажа алкогольной продукции при оказании услуг общественного питания на территории Новотаманского сельского поселения Темрюкского района (пос. Прогресс, ул. Ленина, 15А)



УСЛОВНЫЕ ОБОЗНАЧЕНИЯ:



– граница участка МБОУ ООШ № 26



– расстояние от входа, равное 50 метрам

СХЕМА

границ прилегающих территорий к Государственному бюджетному профессиональному образовательному учреждению Краснодарского края «Профессиональное училище № 65», на которых не допускается розничная продажа алкогольной продукции и розничная продажа алкогольной продукции при оказании услуг общественного питания на территории Новотаманского сельского поселения Темрюкского района (пос. Веселовка, ул. Гвардейская, 5)

**УСЛОВНЫЕ ОБОЗНАЧЕНИЯ:**

– граница участка ГБПОУ КК ПУ № 65



– расстояние от входа, равное 50 метрам

СХЕМА

границ прилегающих территорий к Муниципальному бюджетному дошкольному образовательному учреждению «Детский сад № 30», на которых не допускается розничная продажа алкогольной продукции и розничная продажа алкогольной продукции при оказании услуг общественного питания на территории Новотаманского сельского поселения Темрюкского района (пос. Прогресс, ул. Лиманная, 17)

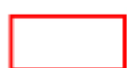
**УСЛОВНЫЕ ОБОЗНАЧЕНИЯ:**

– граница участка МБДОУ ДС № 30



– расстояние от входа, равное 50 метрам

СХЕМА

границ прилегающих территорий к Муниципальному бюджетному дошкольному образовательному учреждению «Детский сад № 31», на которых не допускается розничная продажа алкогольной продукции и розничная продажа алкогольной продукции при оказании услуг общественного питания на территории Новотаманского сельского поселения Темрюкского района (пос. Таманский, ул. Краснодарская, 9)

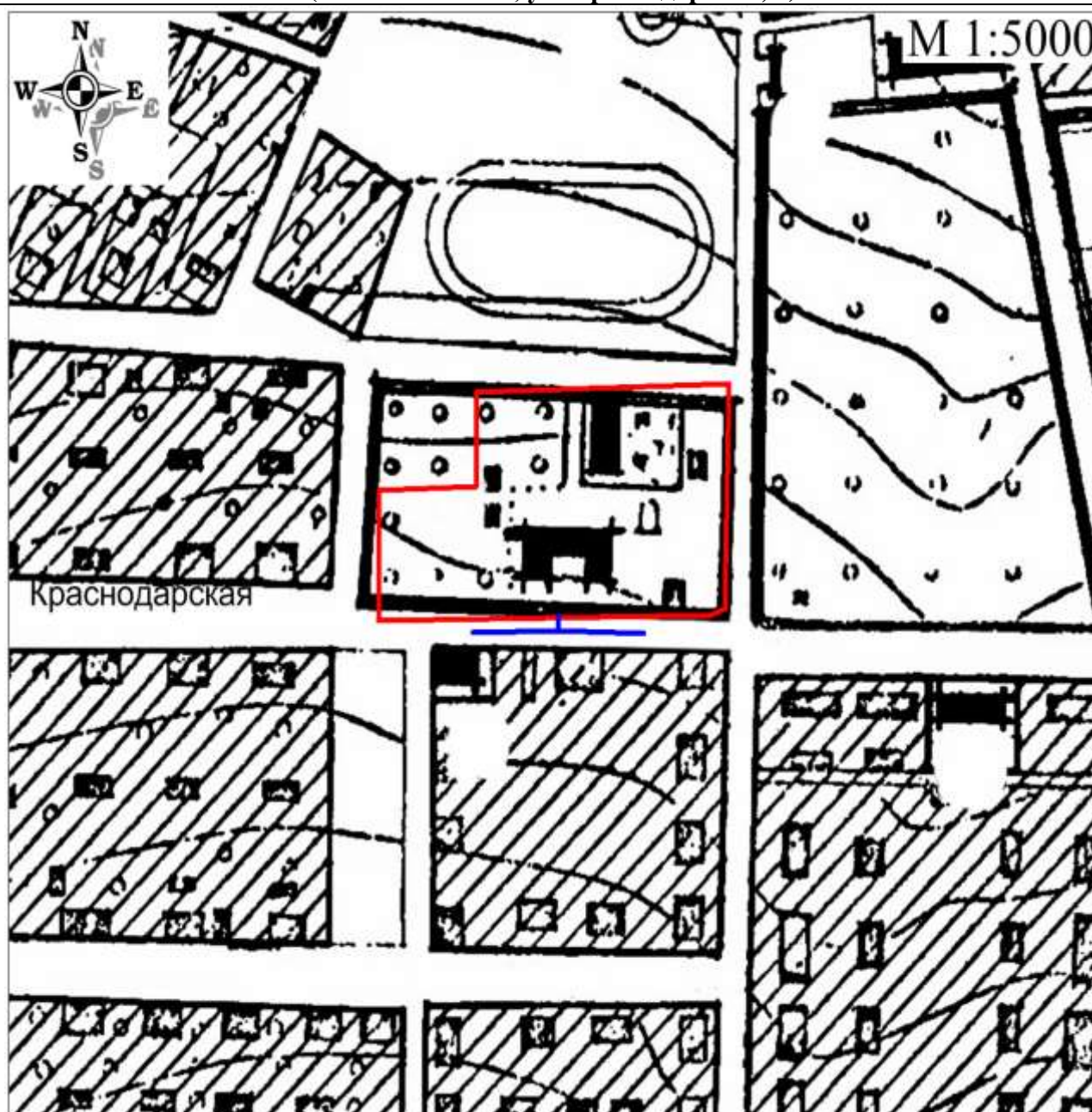

УСЛОВНЫЕ ОБОЗНАЧЕНИЯ:

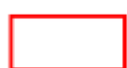

– граница участка МБДОУ ДС № 31



– расстояние от входа, равное 50 метрам

СХЕМА

границ прилегающих территорий к Муниципальному бюджетному дошкольному образовательному учреждению «Детский сад № 32», на которых не допускается розничная продажа алкогольной продукции и розничная продажа алкогольной продукции при оказании услуг общественного питания на территории Новотаманского сельского поселения Темрюкского района (пос. Веселовка, ул. Мичурина, 16)

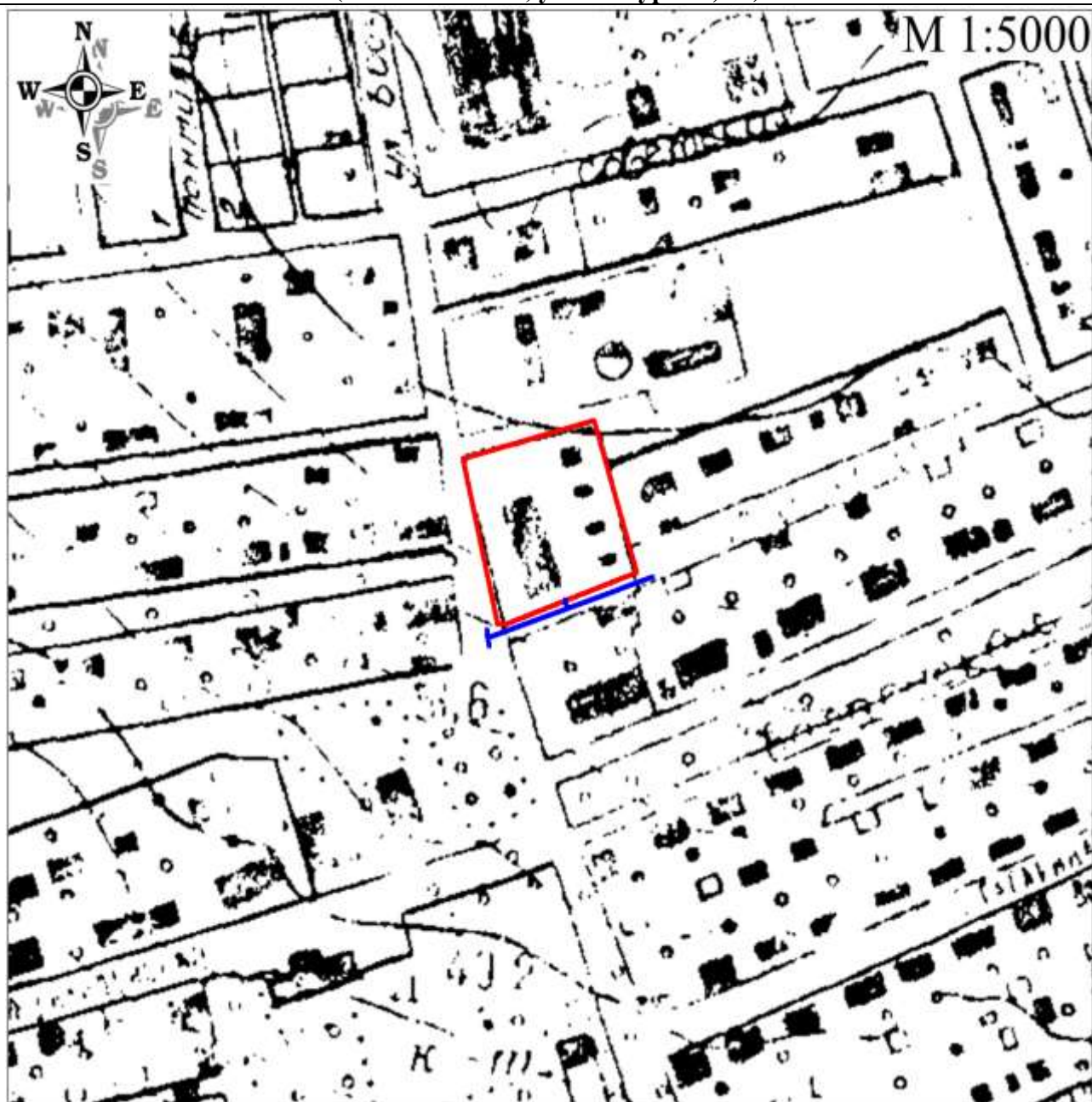

УСЛОВНЫЕ ОБОЗНАЧЕНИЯ:

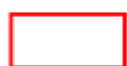

– граница участка МБДОУ ДС № 32



– расстояние от входа, равное 50 метрам

СХЕМА

**границ прилегающих территорий к Амбулатория врача общей практики «Веселовка»
ГБУЗ «Центральная районная больница» Министерства здравоохранения
Краснодарского края, на которых не допускается розничная продажа алкогольной
продукции и розничная продажа алкогольной продукции при оказании услуг
общественного питания на территории Новотаманского сельского поселения
Темрюкского района
(пос. Веселовка, ул. Титова, 15)**

**УСЛОВНЫЕ ОБОЗНАЧЕНИЯ:**

– граница участка ВОП «Веселовка»



– расстояние от входа, равное 50 метрам

СХЕМА

границ прилегающих территорий к ВОП «Таманский» ГБУЗ «Центральная районная больница» Министерства здравоохранения Краснодарского края, на которых не допускается розничная продажа алкогольной продукции и розничная продажа алкогольной продукции при оказании услуг общественного питания на территории Новотаманского сельского поселения Темрюкского района (пос. Таманский, ул. Краснодарская, 18)

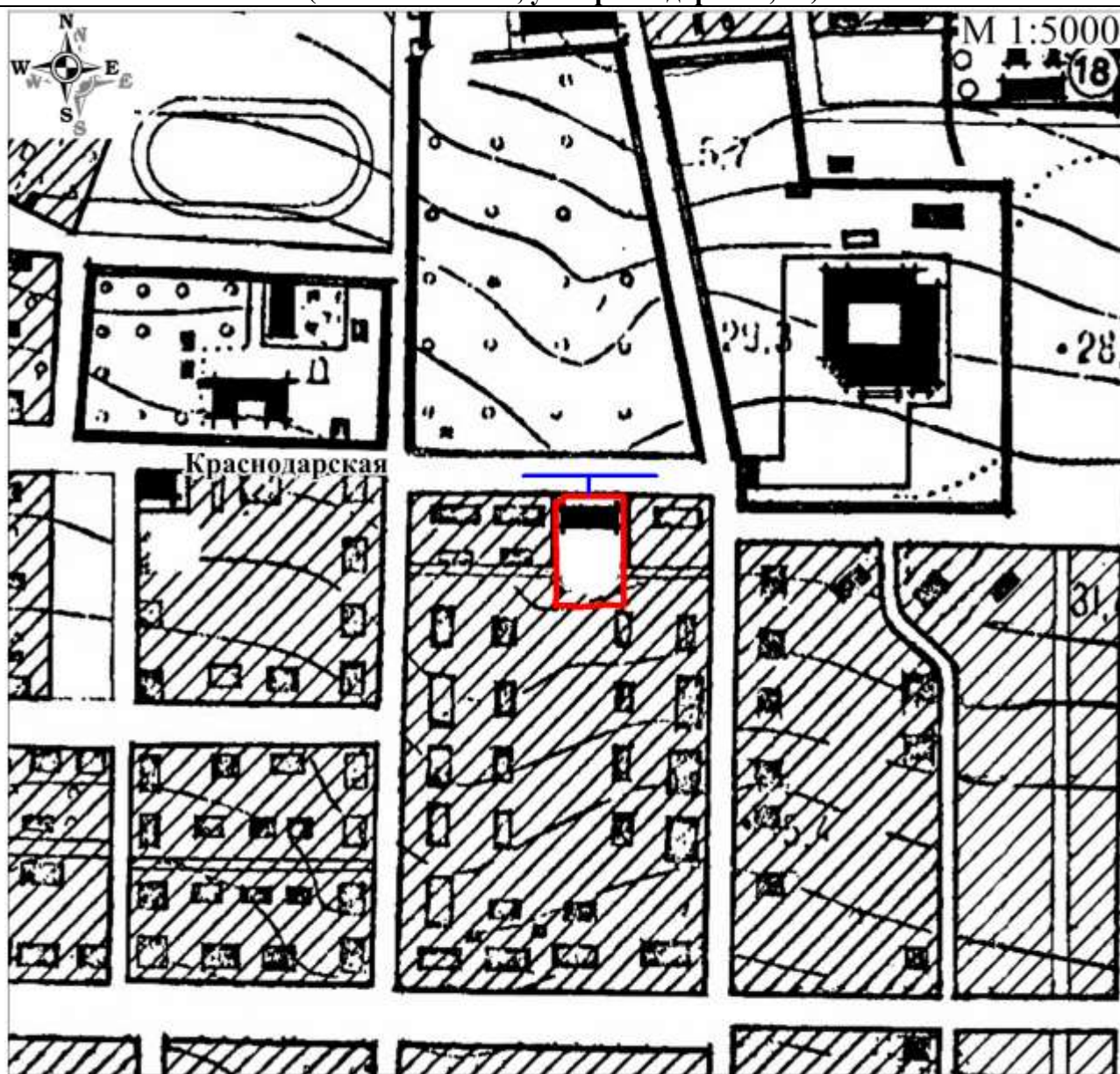

УСЛОВНЫЕ ОБОЗНАЧЕНИЯ:



– граница участка ВОП «Таманский»



– расстояние от входа, равное 50 метрам

СХЕМА

**границ прилегающих территорий к фельдшерско-акушерскому пункту «Прогресс»
ГБУЗ «Центральная районная больница» Министерства здравоохранения
Краснодарского края, на которых не допускается розничная продажа алкогольной
продукции и розничная продажа алкогольной продукции при оказании услуг
общественного питания на территории Новотаманского сельского поселения
Темрюкского района
(пос. Таманский, ул. Краснодарская, 18)**

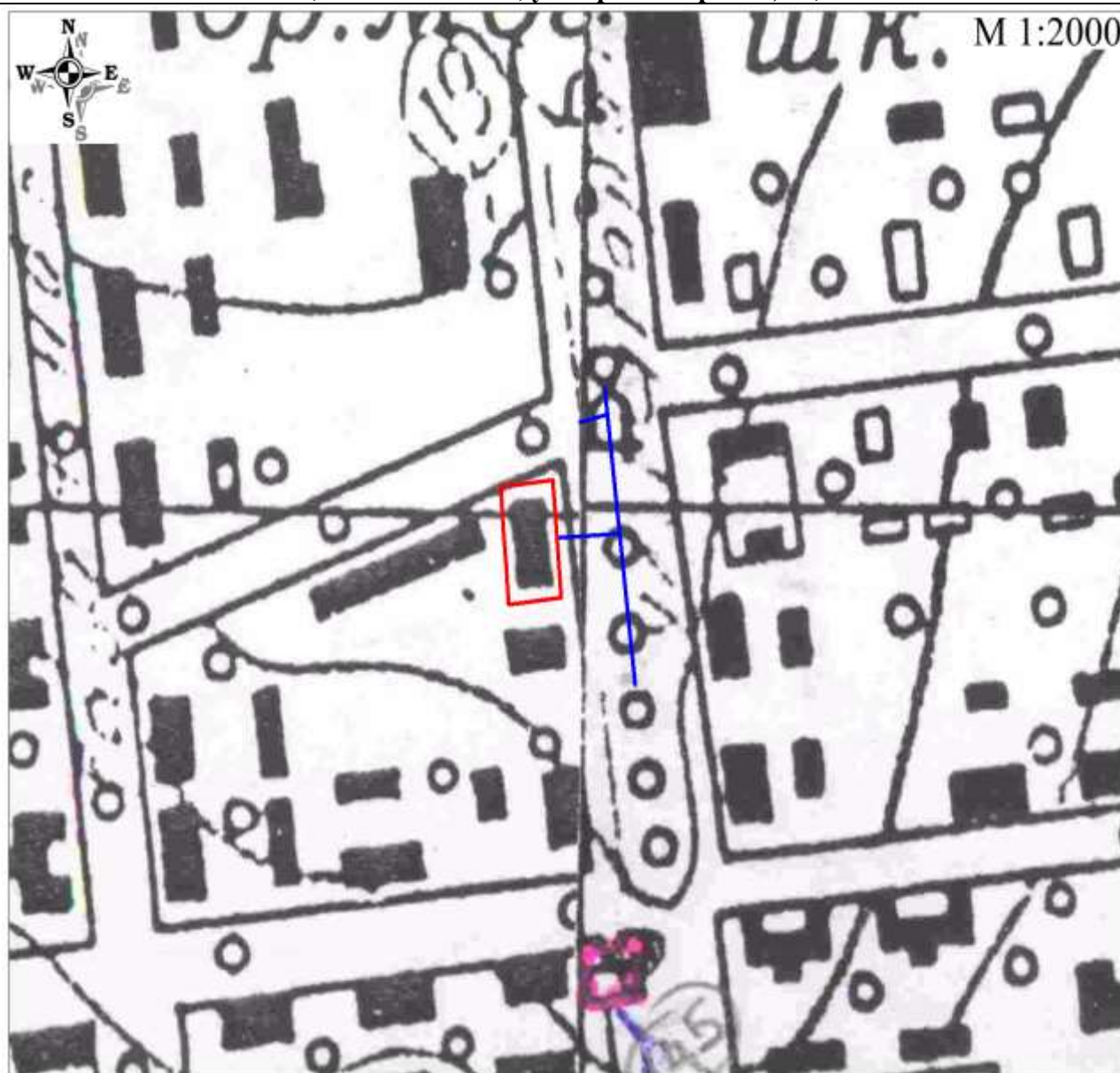
**УСЛОВНЫЕ ОБОЗНАЧЕНИЯ:**

– граница участка ФАП «Прогресс»



– расстояние от входа, равное 50 метрам

СХЕМА

границ прилегающих территорий к «Спортивная площадка», на которых не допускается розничная продажа алкогольной продукции и розничная продажа алкогольной продукции при оказании услуг общественного питания на территории Новотаманского сельского поселения Темрюкского района (пос. Таманский, ул. Пролетарская)

**УСЛОВНЫЕ ОБОЗНАЧЕНИЯ:**

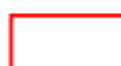
 – граница участка «Спортивная площадка»

 – расстояние от входа, равное 50 метрам

СХЕМА

**границ прилегающих территорий к Муниципальному бюджетному образовательному учреждению «Средняя общеобразовательная школа № 8», на которых не допускается розничная продажа алкогольной продукции и розничная продажа алкогольной продукции при оказании услуг общественного питания на территории
Сенного сельского поселения Темрюкского района
(пос. Сенной, ул. Мира, 24)**

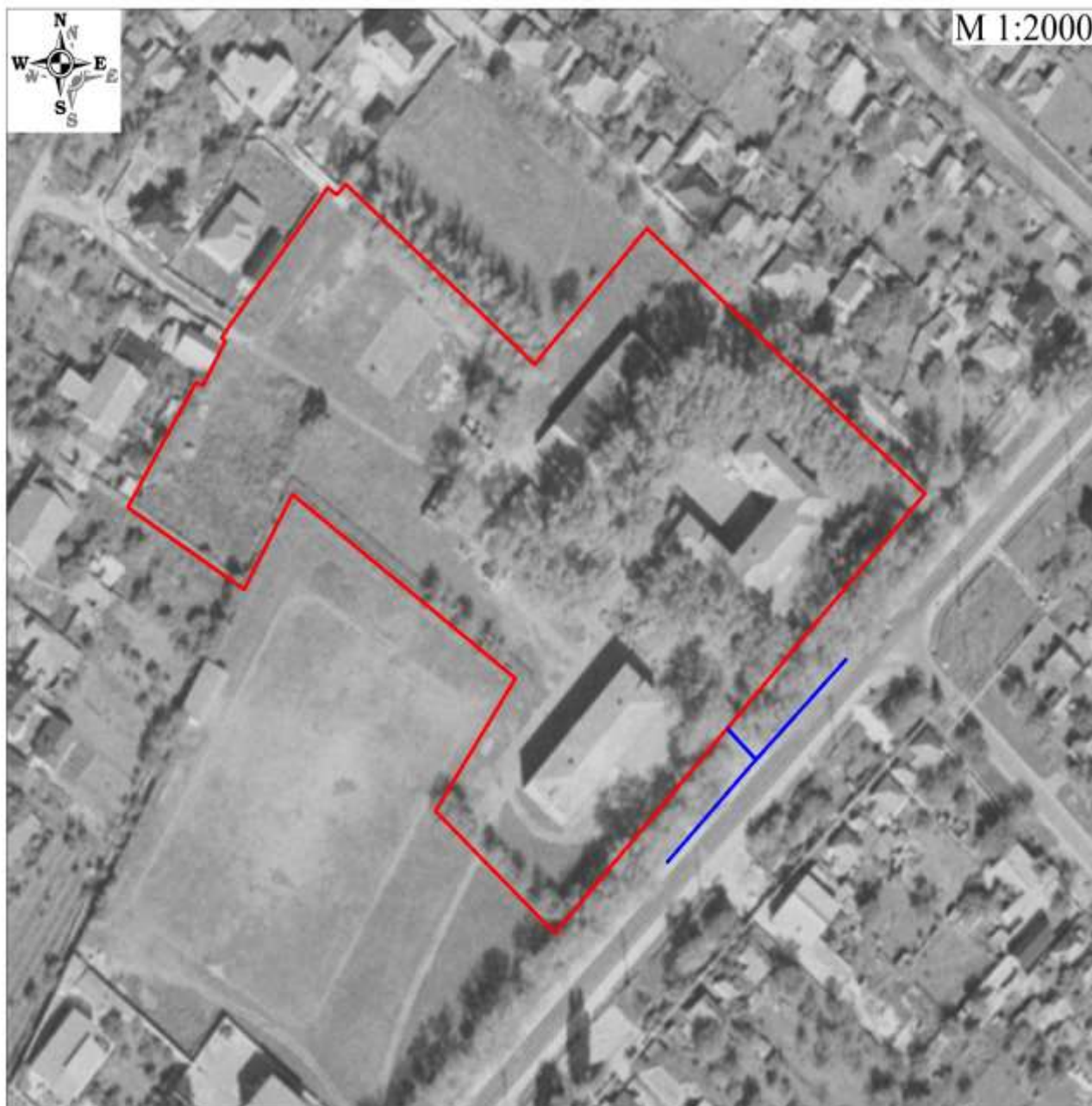
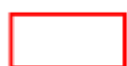
**УСЛОВНЫЕ ОБОЗНАЧЕНИЯ:**

– граница участка МБОУ СОШ № 8



– расстояние от входа, равное 50 метрам

СХЕМА

границ прилегающих территорий к Муниципальному бюджетному образовательному учреждению «Средняя общеобразовательная школа № 29», на которых не допускается розничная продажа алкогольной продукции и розничная продажа алкогольной продукции при оказании услуг общественного питания на территории
 Сенного сельского поселения Темрюкского района
 (пос. Приморский, ул. 383 Стрелковой дивизии, 26)

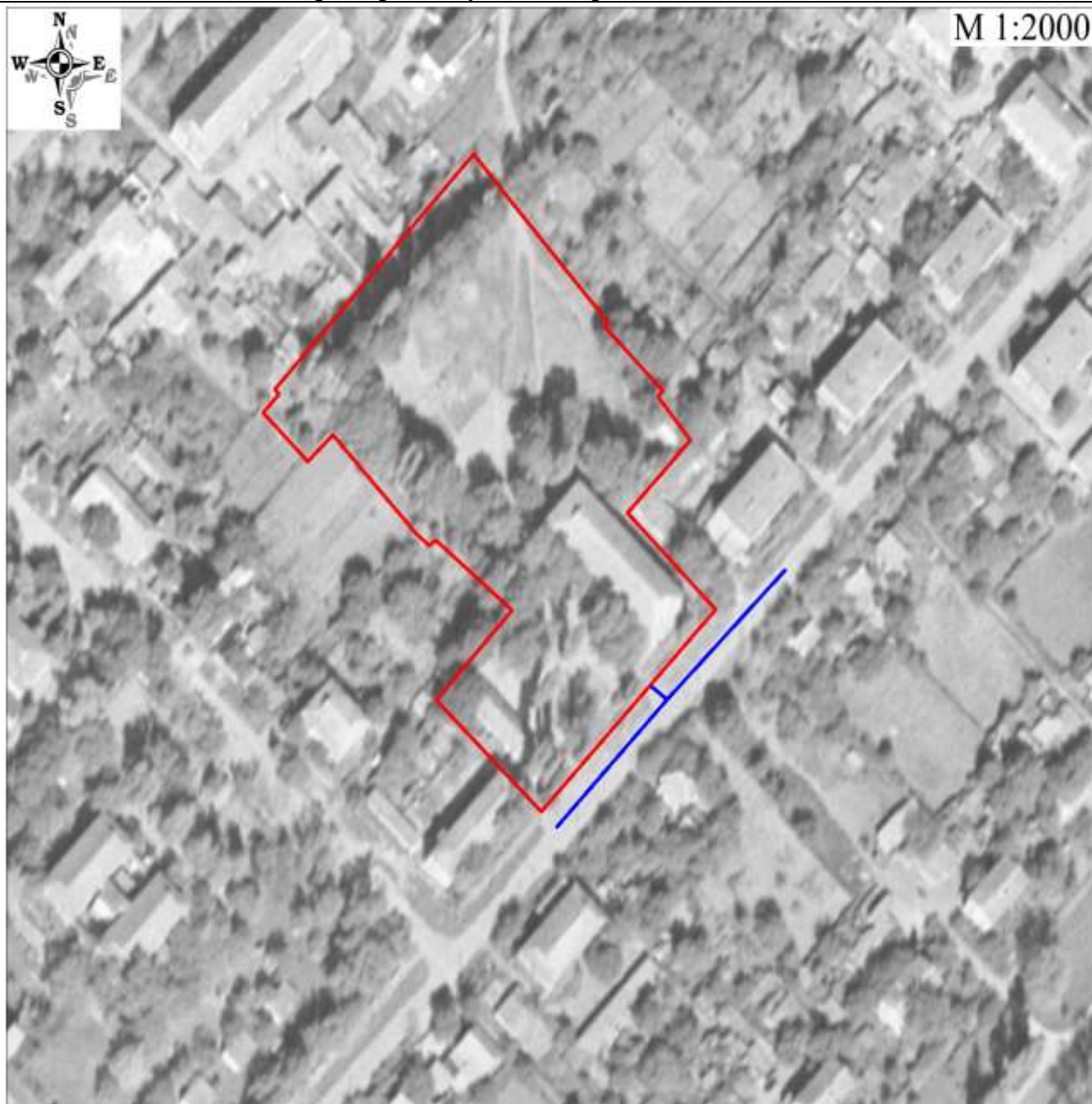
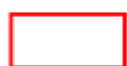
**УСЛОВНЫЕ ОБОЗНАЧЕНИЯ:**

– граница участка МБОУ СОШ № 29



– расстояние от входа, равное 50 метрам

СХЕМА

**границ прилегающих территорий к Муниципальному бюджетному дошкольному образовательному учреждению «Детский сад № 38», на которых не допускается розничная продажа алкогольной продукции и розничная продажа алкогольной продукции при оказании услуг общественного питания на территории
Сенного сельского поселения Темрюкского района
(пос. Сенной, ул. Мира, 78)**

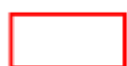
**УСЛОВНЫЕ ОБОЗНАЧЕНИЯ:**

– граница участка МБДОУ ДС № 38



– расстояние от входа, равное 50 метрам

СХЕМА

**границ прилегающих территорий к Муниципальному бюджетному дошкольному образовательному учреждению «Детский сад № 39», на которых не допускается розничная продажа алкогольной продукции и розничная продажа алкогольной продукции при оказании услуг общественного питания на территории
Сенного сельского поселения Темрюкского района
(пос. Сенной, ул. Кулакова, 31)**

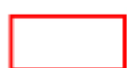
**УСЛОВНЫЕ ОБОЗНАЧЕНИЯ:**

– граница участка МБДОУ ДС № 39





– расстояние от входа, равное 50 метрам

СХЕМА

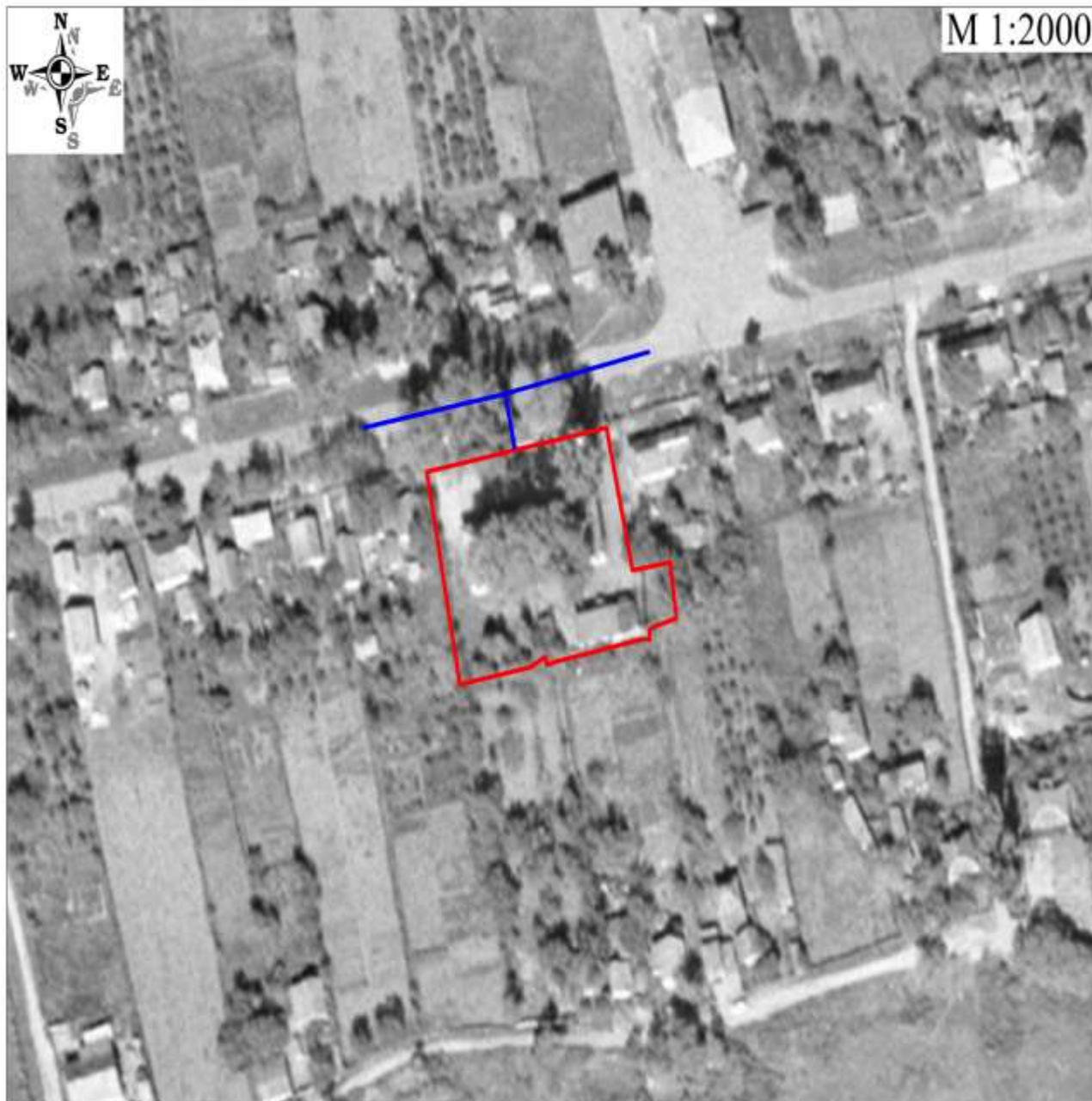
**границ прилегающих территорий к Муниципальному бюджетному дошкольному образовательному учреждению «Детский сад № 40», на которых не допускается розничная продажа алкогольной продукции и розничная продажа алкогольной продукции при оказании услуг общественного питания на территории
Сенного сельского поселения Темрюкского района
(пос. Солёный, ул. Центральная, 57)**

**УСЛОВНЫЕ ОБОЗНАЧЕНИЯ:**

-  – граница участка МБДОУ ДС № 40
-  – расстояние от входа, равное 50 метрам

СХЕМА

**границ прилегающих территорий к Муниципальному бюджетному дошкольному образовательному учреждению «Детский сад № 41», на которых не допускается розничная продажа алкогольной продукции и розничная продажа алкогольной продукции при оказании услуг общественного питания на территории
Сенного сельского поселения Темрюкского района
(пос. Приморский, ул. Лермонтова, 4)**

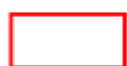
**УСЛОВНЫЕ ОБОЗНАЧЕНИЯ:**

– граница участка МБДОУ ДС № 41



– расстояние от входа, равное 50 метрам

СХЕМА

границ прилегающих территорий к «Сенная Амбулатория» ГБУЗ «Центральная районная больница» Министерства здравоохранения Краснодарского края, на которых не допускается розничная продажа алкогольной продукции и розничная продажа алкогольной продукции при оказании услуг общественного питания на территории Сенного сельского поселения Темрюкского района (пос. Сенной, ул. Ленина, 80а)

**УСЛОВНЫЕ ОБОЗНАЧЕНИЯ:**

– граница участка «Сенная Амбулатория»



– расстояние от входа, равное 50 метрам

СХЕМА

границ прилегающих территорий к Амбулатории ВОП «Приморский» ГБУЗ «Центральная районная больница» Министерства здравоохранения Краснодарского края, на которых не допускается розничная продажа алкогольной продукции и розничная продажа алкогольной продукции при оказании услуг общественного питания на территории Сенного сельского поселения Темрюкского района (пос. Приморский, ул. Гагарина, 31)

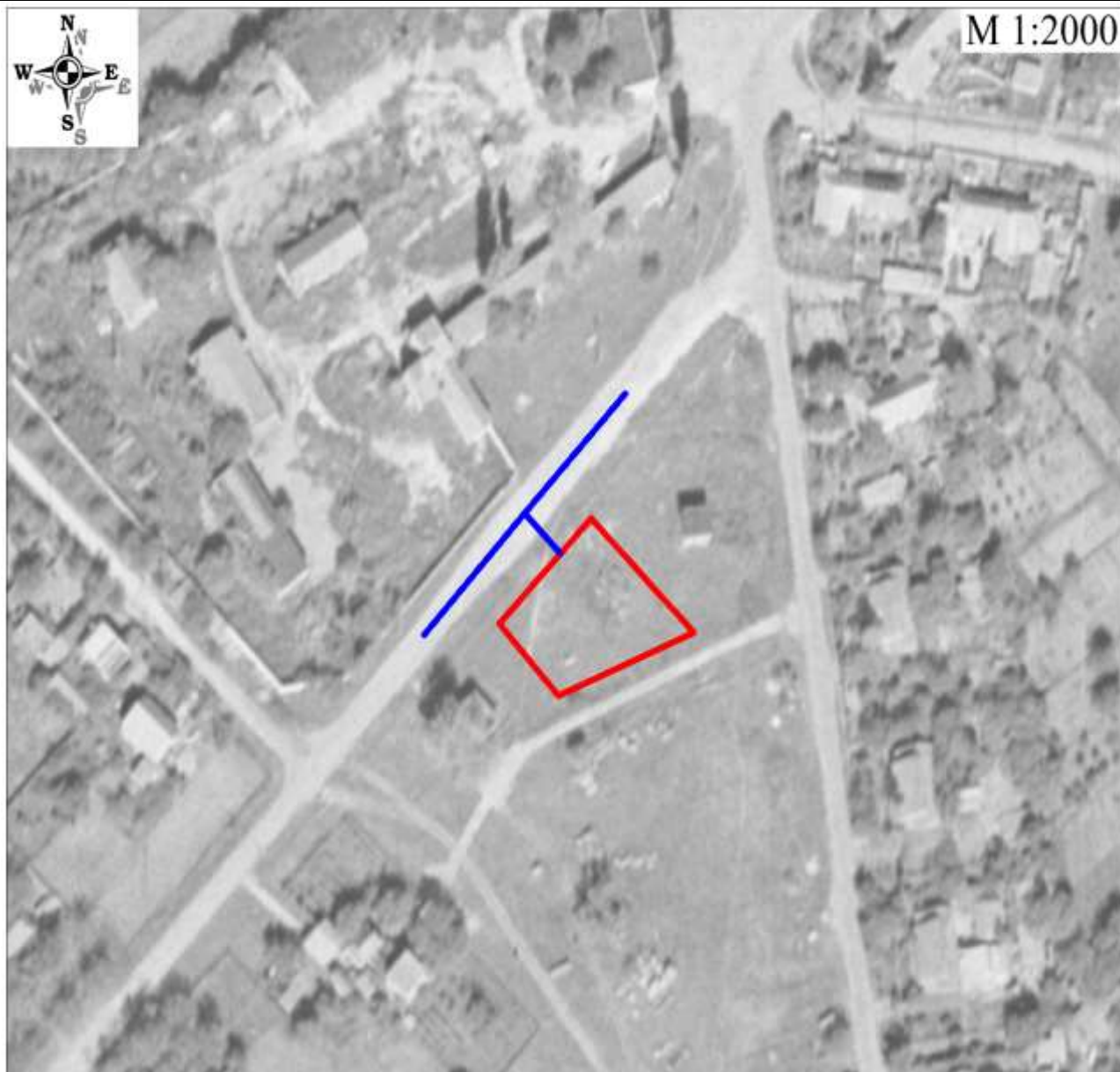
**УСЛОВНЫЕ ОБОЗНАЧЕНИЯ:**

– граница участка Амбулатория ВОП «Приморский»



– расстояние от входа, равное 50 метрам

СХЕМА

**границ прилегающих территорий к фельдшерско-акушерскому пункту «Соленый»
ГБУЗ «Центральная районная больница» Министерства здравоохранения
Краснодарского края, на которых не допускается розничная продажа алкогольной
продукции и розничная продажа алкогольной продукции при оказании услуг
общественного питания на территории Сенного сельского поселения
Темрюкского района
(пос. Соленый, ул. Центральная, 53а)**

**УСЛОВНЫЕ ОБОЗНАЧЕНИЯ:**

– граница участка ФАП «Соленый»



– расстояние от входа, равное 50 метрам

СХЕМА

границ прилегающих территорий к «Стадион», на которых не допускается розничная продажа алкогольной продукции и розничная продажа алкогольной продукции при оказании услуг общественного питания на территории Сенного сельского поселения Темрюкского района
(пос. Сенной, ул. Мира, 24а)

**УСЛОВНЫЕ ОБОЗНАЧЕНИЯ:**

– граница участка «Стадион»



– расстояние от входа, равное 50 метрам

СХЕМА

**границ прилегающих территорий к «Воркаут площадка», на которых не допускается розничная продажа алкогольной продукции и розничная продажа алкогольной продукции при оказании услуг общественного питания на территории Сенного сельского поселения Темрюкского района
(пос. Сенной, ул. Мира, 24а)**

**УСЛОВНЫЕ ОБОЗНАЧЕНИЯ:**

– граница «Воркаут площадка»



– расстояние от входа, равное 50 метрам

СХЕМА

**границ прилегающих территорий к «Спортивная площадка», на которых не допускается розничная продажа алкогольной продукции и розничная продажа алкогольной продукции при оказании услуг общественного питания на территории
Сенного сельского поселения
Темрюкского района
(пос. Сенной, ул. Мира, 24а)**

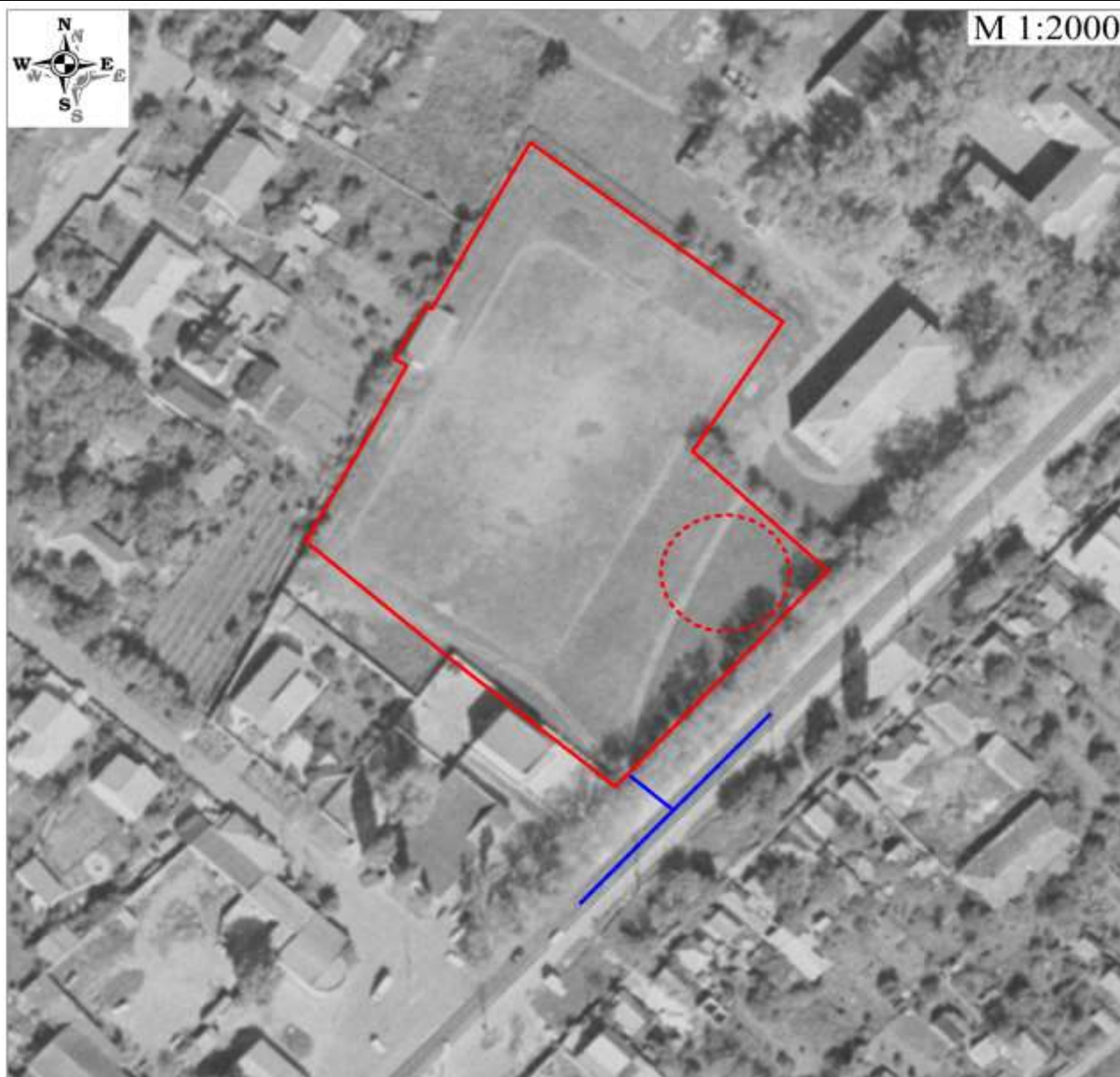
**УСЛОВНЫЕ ОБОЗНАЧЕНИЯ:**

– граница «Спортивная площадка»



– расстояние от входа, равное 50 метрам

СХЕМА

**границ прилегающих территорий к «Спортивная площадка», на которых не допускается розничная продажа алкогольной продукции и розничная продажа алкогольной продукции при оказании услуг общественного питания на территории
Сенного сельского поселения Темрюкского района
(пос. Солёный, ул. Верхняя, 31)**

**УСЛОВНЫЕ ОБОЗНАЧЕНИЯ:**

– граница «Спортивная площадка»



– расстояние от входа, равное 50 метрам

СХЕМА

границ прилегающих территорий к «Футбольное поле», на которых не допускается розничная продажа алкогольной продукции и розничная продажа алкогольной продукции при оказании услуг общественного питания на территории Сенного сельского поселения Темрюкского района (пос. Приморский, ул. Песчаная, 24А)

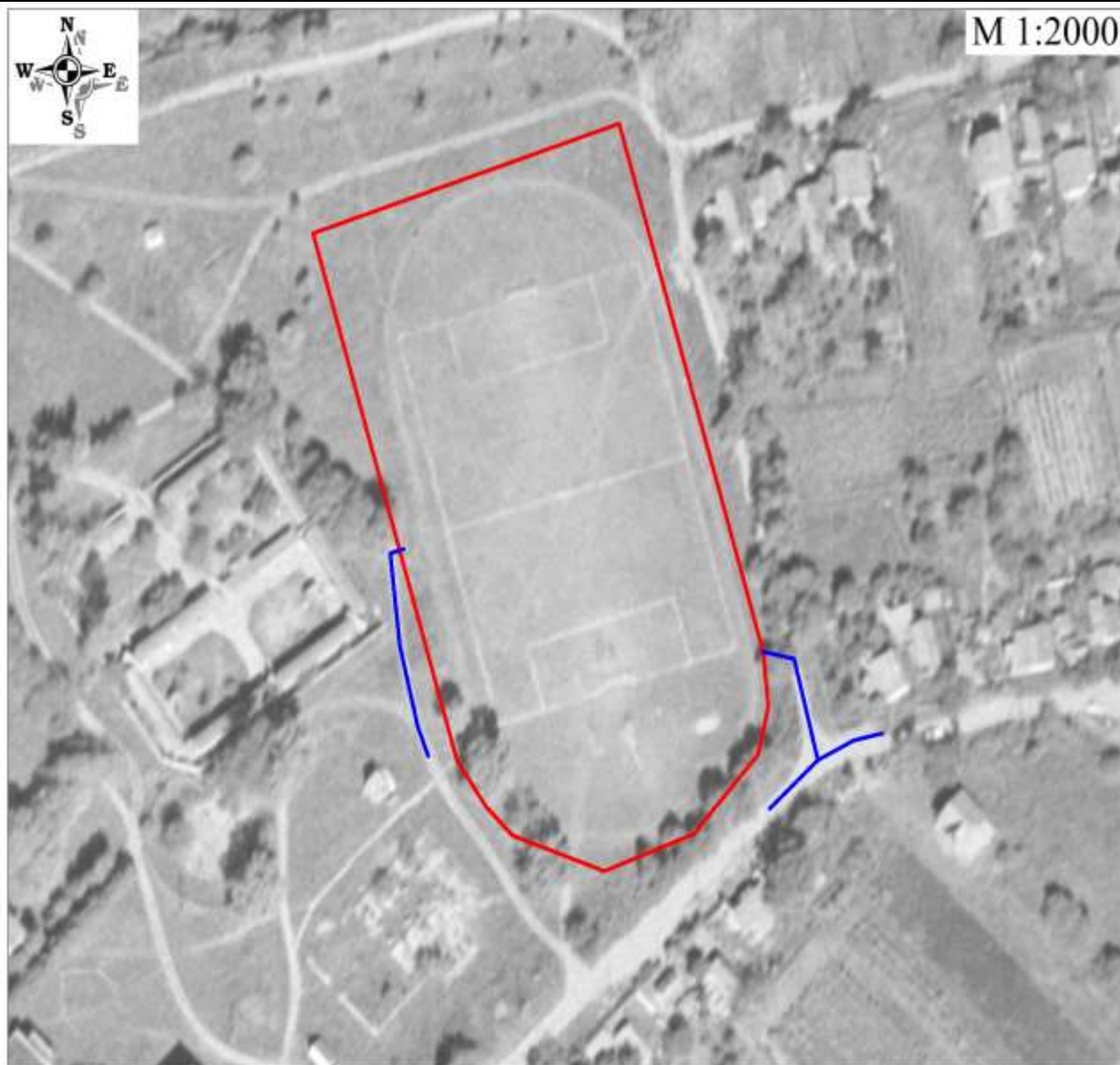
**УСЛОВНЫЕ ОБОЗНАЧЕНИЯ:**

– граница «Футбольное поле»



– расстояние от входа, равное 50 метрам

СХЕМА

**границ прилегающих территорий к «Спортивная площадка», на которых не допускается розничная продажа алкогольной продукции и розничная продажа алкогольной продукции при оказании услуг общественного питания на территории
Сенного сельского поселения Темрюкского района
(пос. Приморский, ул. Песчаная, 24А)**

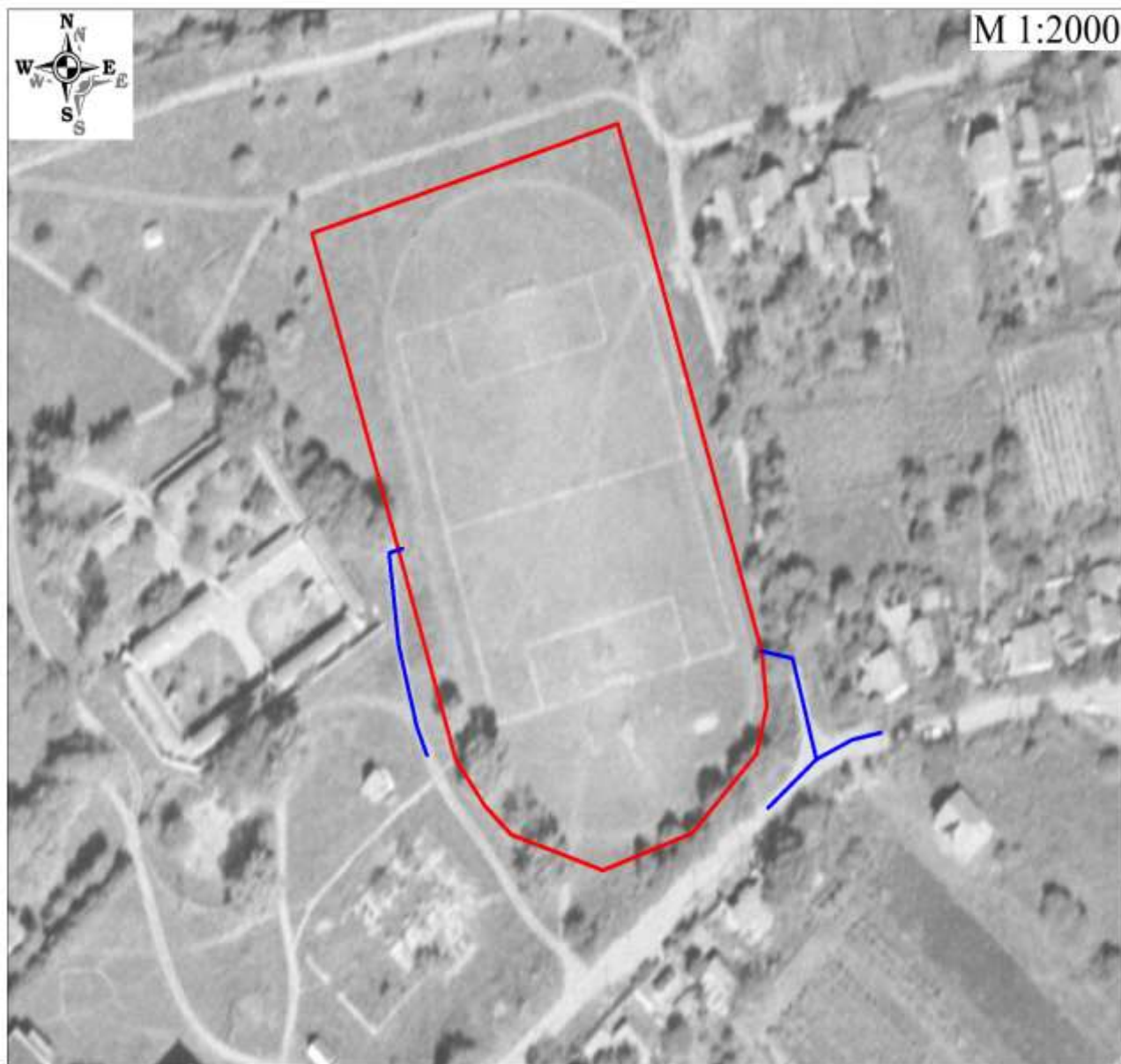
**УСЛОВНЫЕ ОБОЗНАЧЕНИЯ:**

– граница «Спортивная площадка»



– расстояние от входа, равное 50 метрам

СХЕМА

границ прилегающих территорий к «Спортивный зал», на которых не допускается розничная продажа алкогольной продукции и розничная продажа алкогольной продукции при оказании услуг общественного питания на территории Сенного сельского поселения Темрюкского района (пос. Приморский, ул. Ленина, 7)

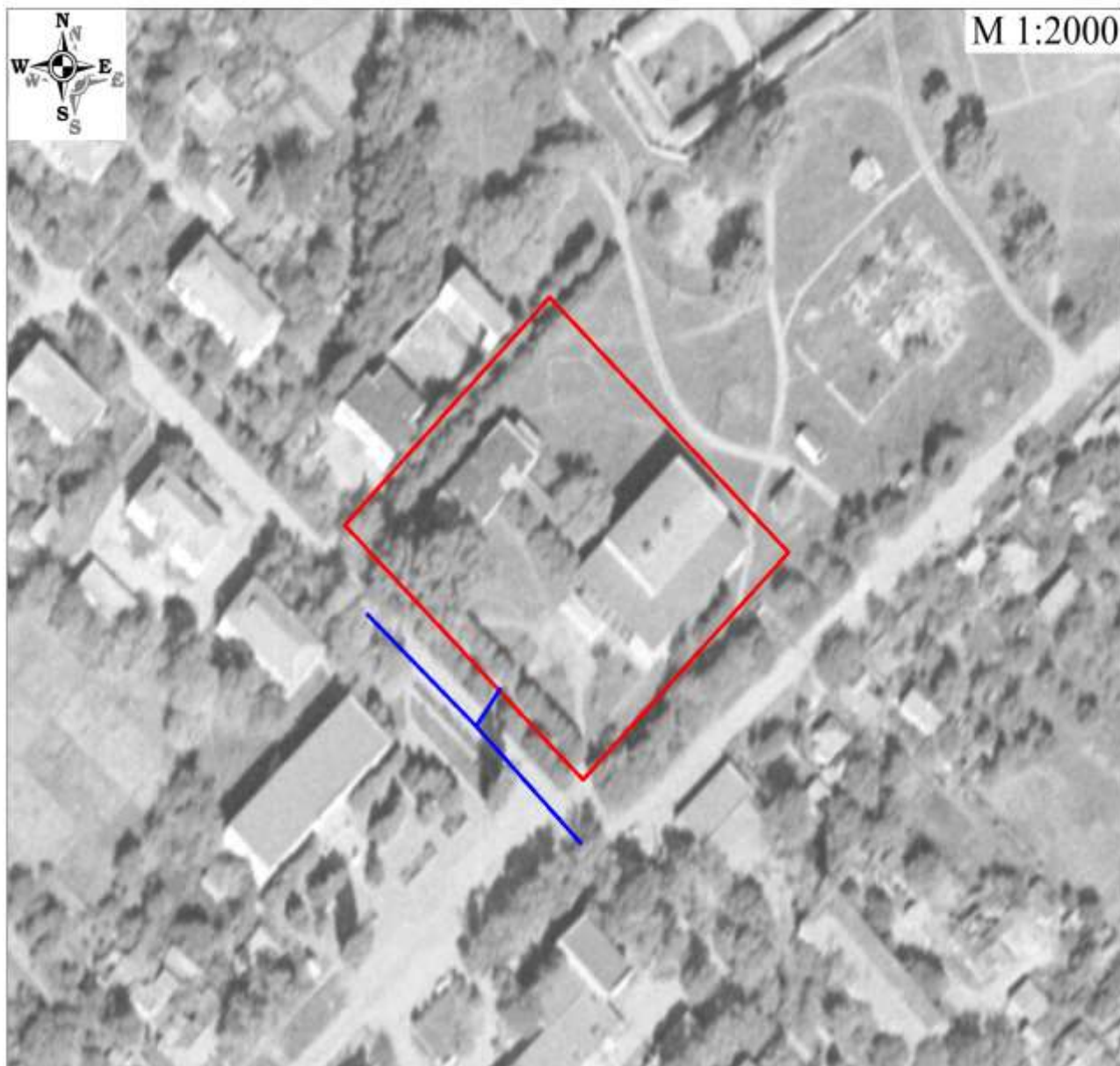
**УСЛОВНЫЕ ОБОЗНАЧЕНИЯ:**

– граница «Спортивный зал»



– расстояние от входа, равное 50 метрам

СХЕМА

границ прилегающих территорий к Муниципальному бюджетному дошкольному образовательному учреждению «Детский сад комбинированного вида № 24», на которых не допускается розничная продажа алкогольной продукции и розничная продажа алкогольной продукции при оказании услуг общественного питания на территории Старотитаровского сельского поселения Темрюкского района (ст-ца Старотитаровская, пер. Пушкина, 28)

**УСЛОВНЫЕ ОБОЗНАЧЕНИЯ:**

- граница участка МБОУ ДС КВ № 24
- расстояние от входа, равное 50 метрам

СХЕМА

границ прилегающих территорий к Муниципальному бюджетному дошкольному образовательному учреждению «Детский сад общеразвивающего вида № 25», на которых не допускается розничная продажа алкогольной продукции и розничная продажа алкогольной продукции при оказании услуг общественного питания на территории Старотитаровского сельского поселения Темрюкского района (ст-ца Старотитаровская, ул. Пролетарская, 154, пер. Гоголя, 45)

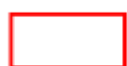

М 1:2000

**УСЛОВНЫЕ ОБОЗНАЧЕНИЯ:**

– граница участка МБОУ ДС ОВ № 25



– расстояние от входа, равное 50 метрам

СХЕМА

границ прилегающих территорий к Муниципальному бюджетному дошкольному образовательному учреждению «Детский сад общеразвивающего вида № 26», на которых не допускается розничная продажа алкогольной продукции и розничная продажа алкогольной продукции при оказании услуг общественного питания на территории Старотитаровского сельского поселения Темрюкского района (ст-ца Старотитаровская, ул. Ленина, 182)

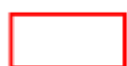
**УСЛОВНЫЕ ОБОЗНАЧЕНИЯ:**

– граница участка МБОУ ДС ОВ № 26



– расстояние от входа, равное 50 метрам

СХЕМА

границ прилегающих территорий к Муниципальному бюджетному дошкольному образовательному учреждению «Центр развития ребенка – детский сад № 34», на которых не допускается розничная продажа алкогольной продукции и розничная продажа алкогольной продукции при оказании услуг общественного питания на территории Старотитаровского сельского поселения Темрюкского района (ст-ца Старотитаровская, пер. Ильича, 71)

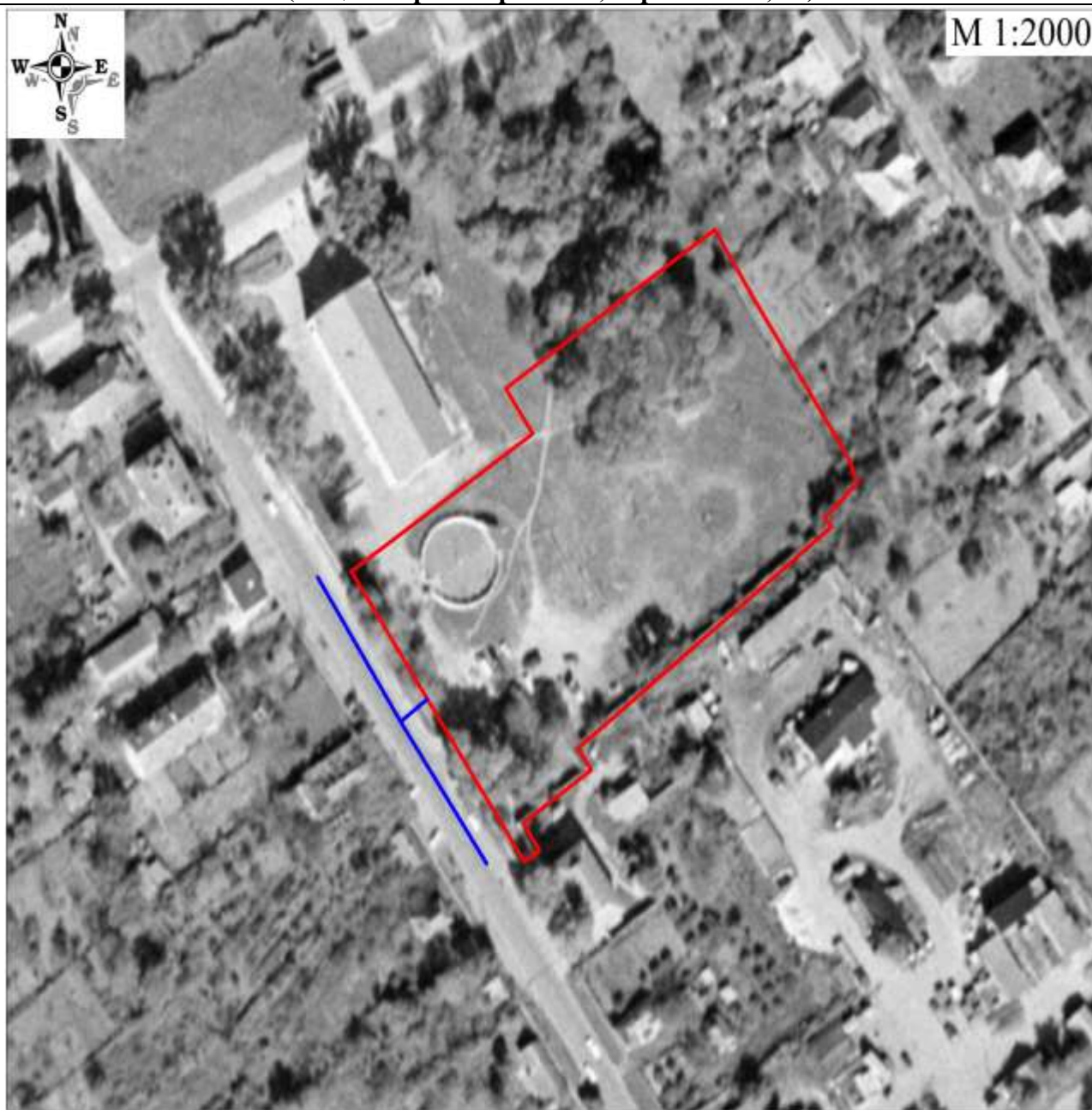
**УСЛОВНЫЕ ОБОЗНАЧЕНИЯ:**

 – граница участка МБДОУ ЦРР ДС № 34

 – расстояние от входа, равное 50 метрам

СХЕМА

границ прилегающих территорий к «Старотитаровская участковая больница» ГБУЗ «Центральная районная больница» Министерства здравоохранения Краснодарского края, на которых не допускается розничная продажа алкогольной продукции и розничная продажа алкогольной продукции при оказании услуг общественного питания на территории Старотитаровского сельского поселения

Темрюкского района

(ст-ца Старотитаровская, пер. Почтовый, 11а)

**УСЛОВНЫЕ ОБОЗНАЧЕНИЯ:**

– граница участка «Старотитаровская участковая больница»



– расстояние от входа, равное 50 метрам

СХЕМА

границ прилегающих территорий к Муниципальному бюджетному образовательному учреждению «Средняя общеобразовательная школа» № 9», на которых не допускается розничная продажа алкогольной продукции и розничная продажа алкогольной продукции при оказании услуг общественного питания на территории Таманского сельского поселения Темрюкского района (ст-ца Тамань, ул. Некрасова, 5)

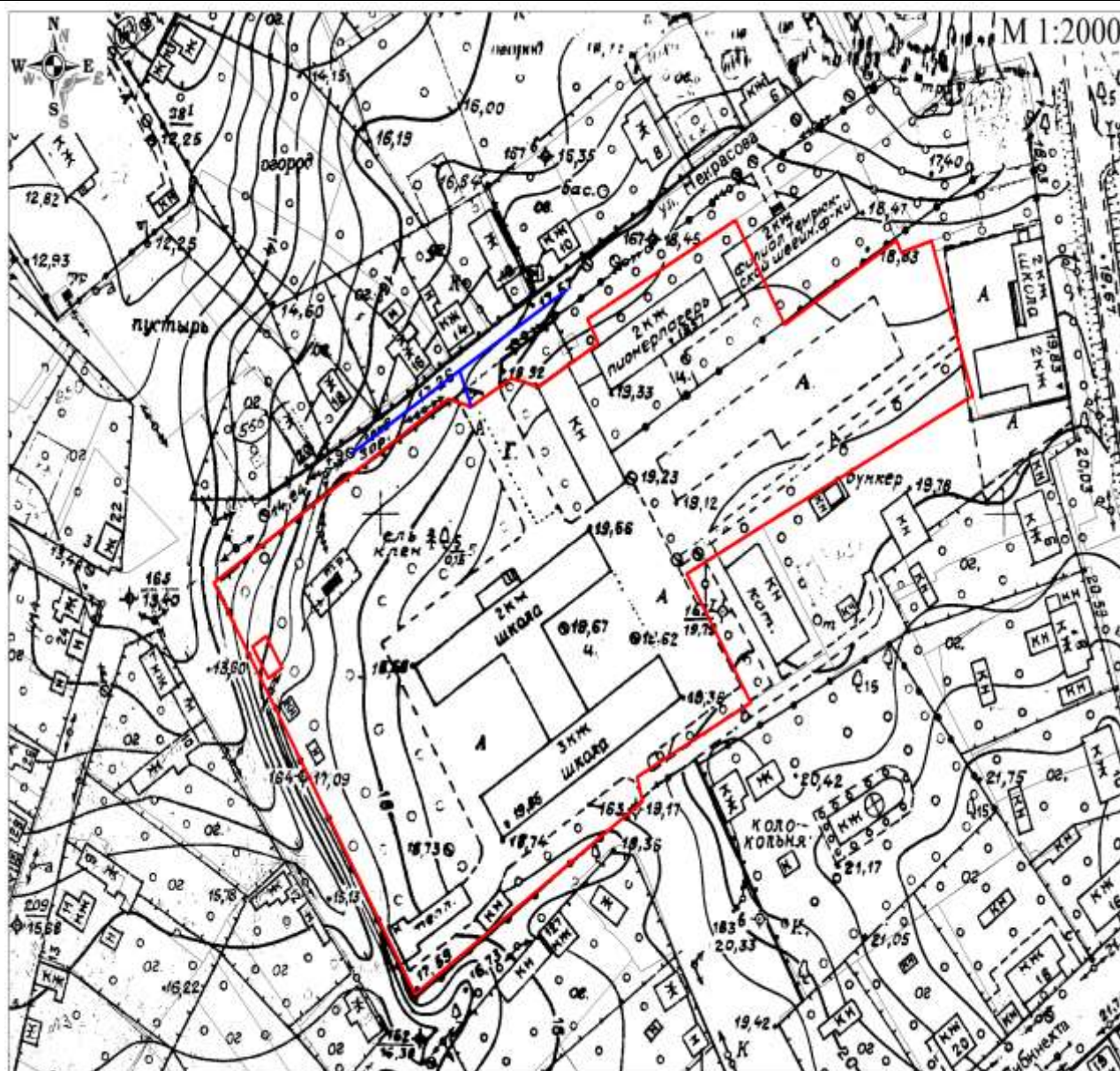

УСЛОВНЫЕ ОБОЗНАЧЕНИЯ:



– граница участка МБОУ СОШ № 9



– расстояние от входа, равное 50 метрам

Topographic map of a residential area. The map shows buildings, streets, and terrain elevations. A red line highlights a path starting from a building labeled 'школа' (school) and ending near a 'пустырь' (vacant lot). A blue line highlights a path starting from a 'бас' (bathhouse) and ending near a 'школа' (school). The map includes a compass rose and a scale of 1:2000.

– граница участка МБОУ СОШ № 28

– расстояние от входа, равное 50 метрам

СХЕМА

границ прилегающих территорий к Муниципальному бюджетному образовательному учреждению «Основная общеобразовательная школа № 32», на которых не допускается розничная продажа алкогольной продукции и розничная продажа алкогольной продукции при оказании услуг общественного питания на территории Таманского сельского поселения Темрюкского района (пос. Волна, ул. Приморская, 2)

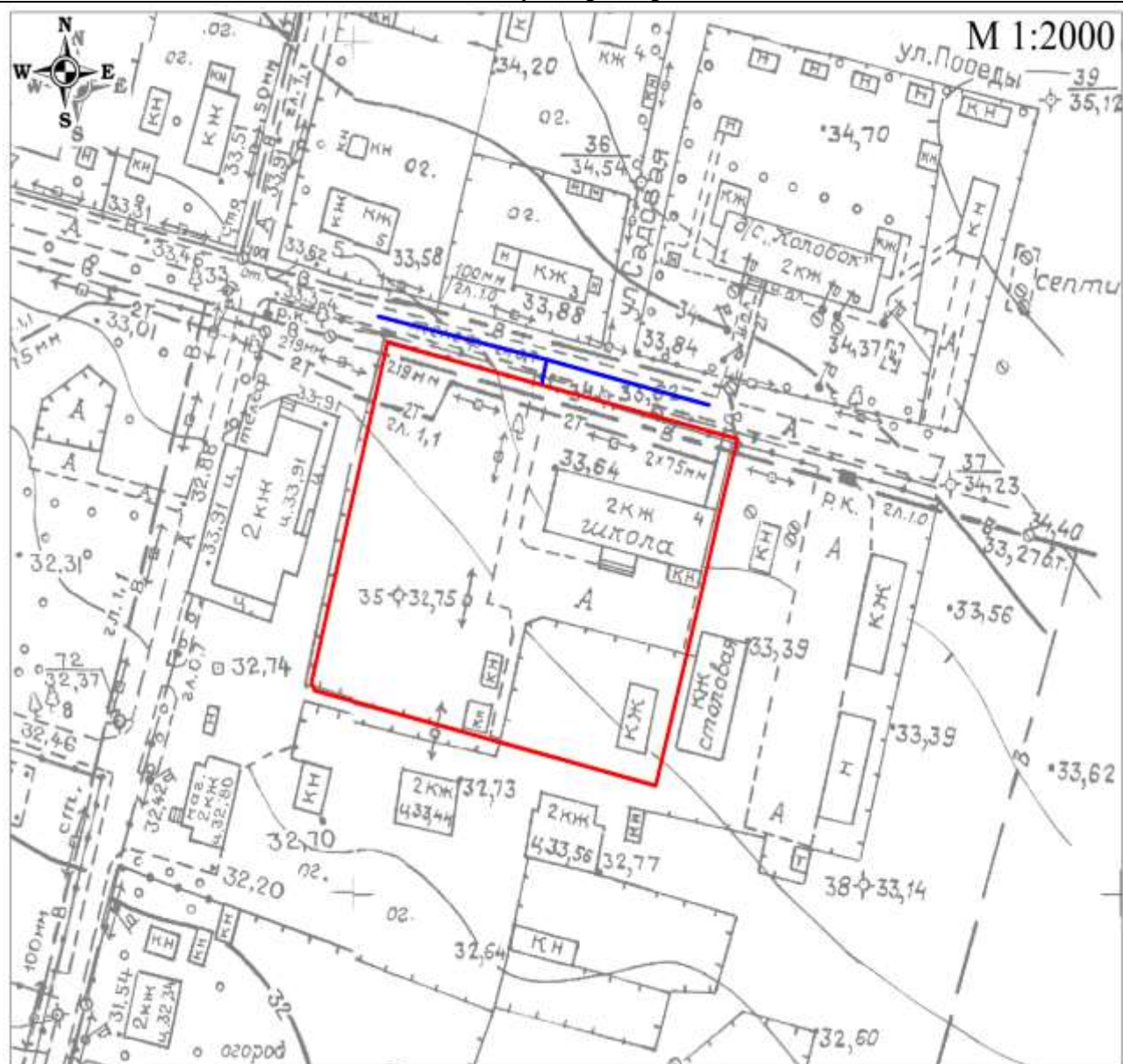

СХЕМА

границ прилегающих территорий к Муниципальному бюджетному дошкольному образовательному учреждению «Центр развития ребёнка – детский сад № 33», на которых не допускается розничная продажа алкогольной продукции и розничная продажа алкогольной продукции при оказании услуг общественного питания на территории Таманского сельского поселения Темрюкского района (ст-ца Тамань, ул. Ленина, 33)

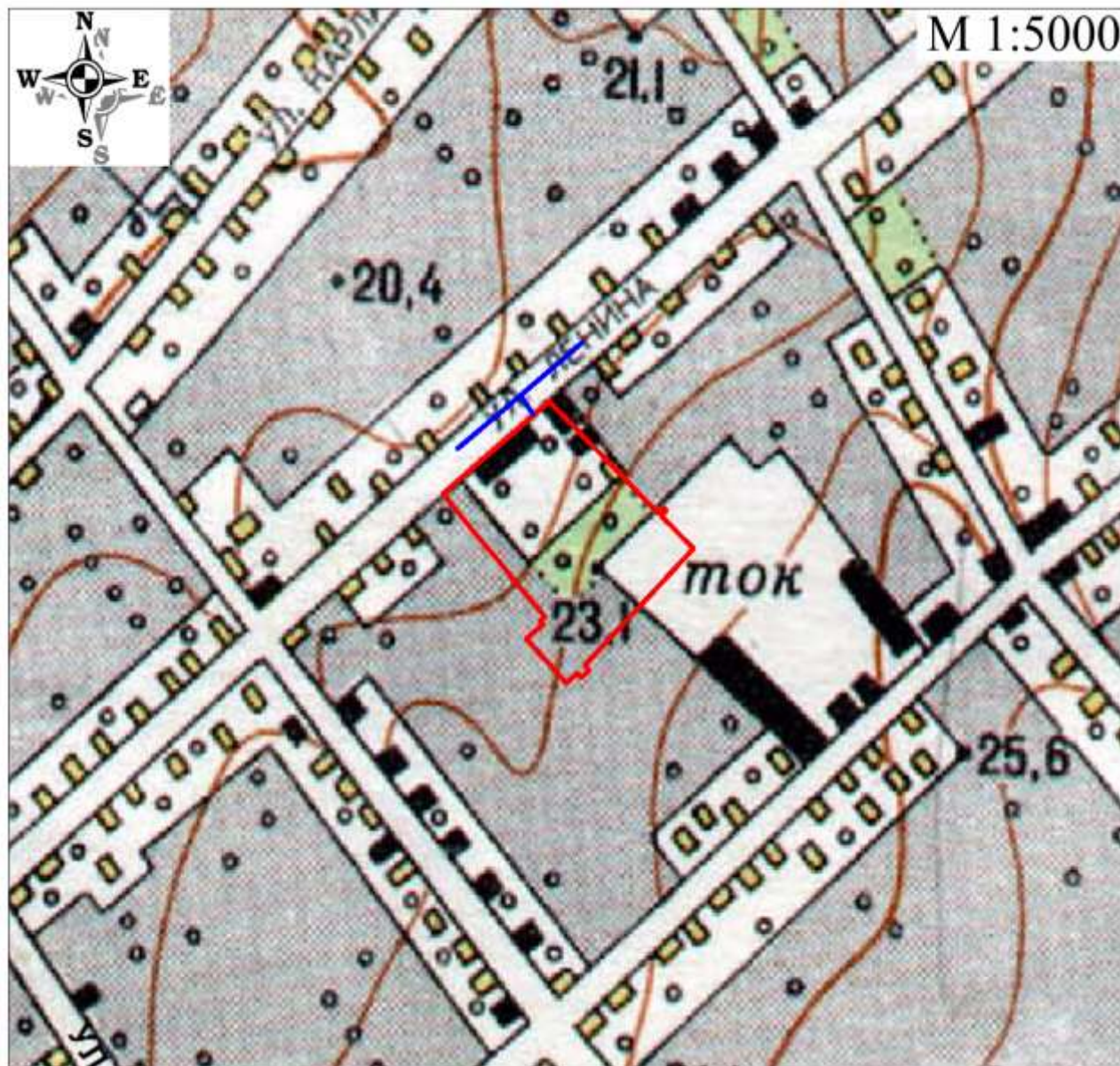

УСЛОВНЫЕ ОБОЗНАЧЕНИЯ:



– граница участка МБДОУ ЦРР ДС № 33



– расстояние от входа, равное 50 метрам

СХЕМА

границ прилегающих территорий к Муниципальному бюджетному дошкольному образовательному учреждению «Детский сад № 35», на которых не допускается розничная продажа алкогольной продукции и розничная продажа алкогольной продукции при оказании услуг общественного питания на территории Таманского сельского поселения Темрюкского района
(ст-ца Тамань, ул. Гоголя, 56)

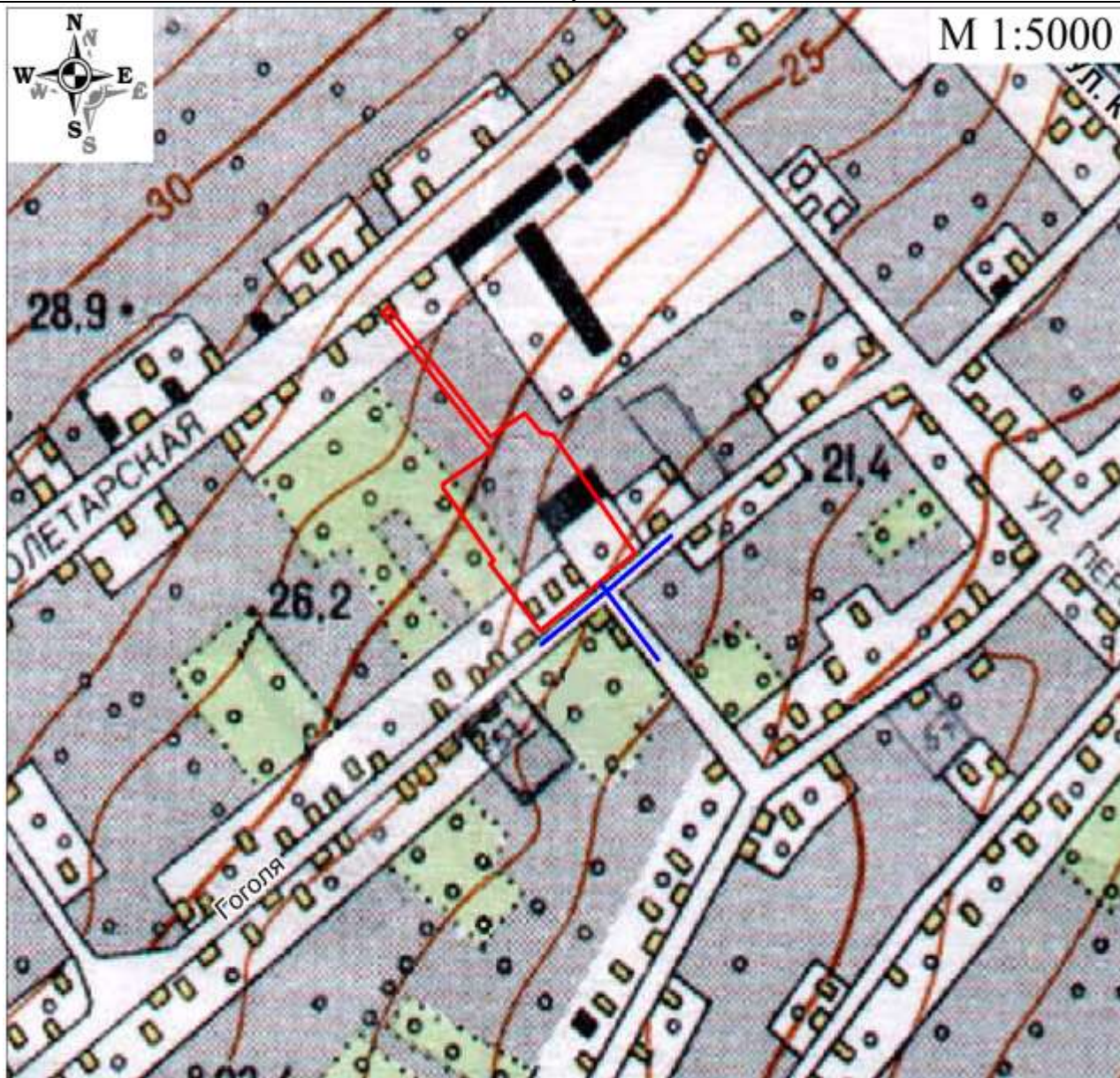
**УСЛОВНЫЕ ОБОЗНАЧЕНИЯ:**

– граница участка МБДОУ ДС № 35



– расстояние от входа, равное 50 метрам

СХЕМА

границ прилегающих территорий к Муниципальному бюджетному дошкольному образовательному учреждению «Детский сад комбинированного вида № 36», на которых не допускается розничная продажа алкогольной продукции и розничная продажа алкогольной продукции при оказании услуг общественного питания на территории Таманского сельского поселения Темрюкского района (ст-ца Тамань, ул. Карла Маркса, 171)

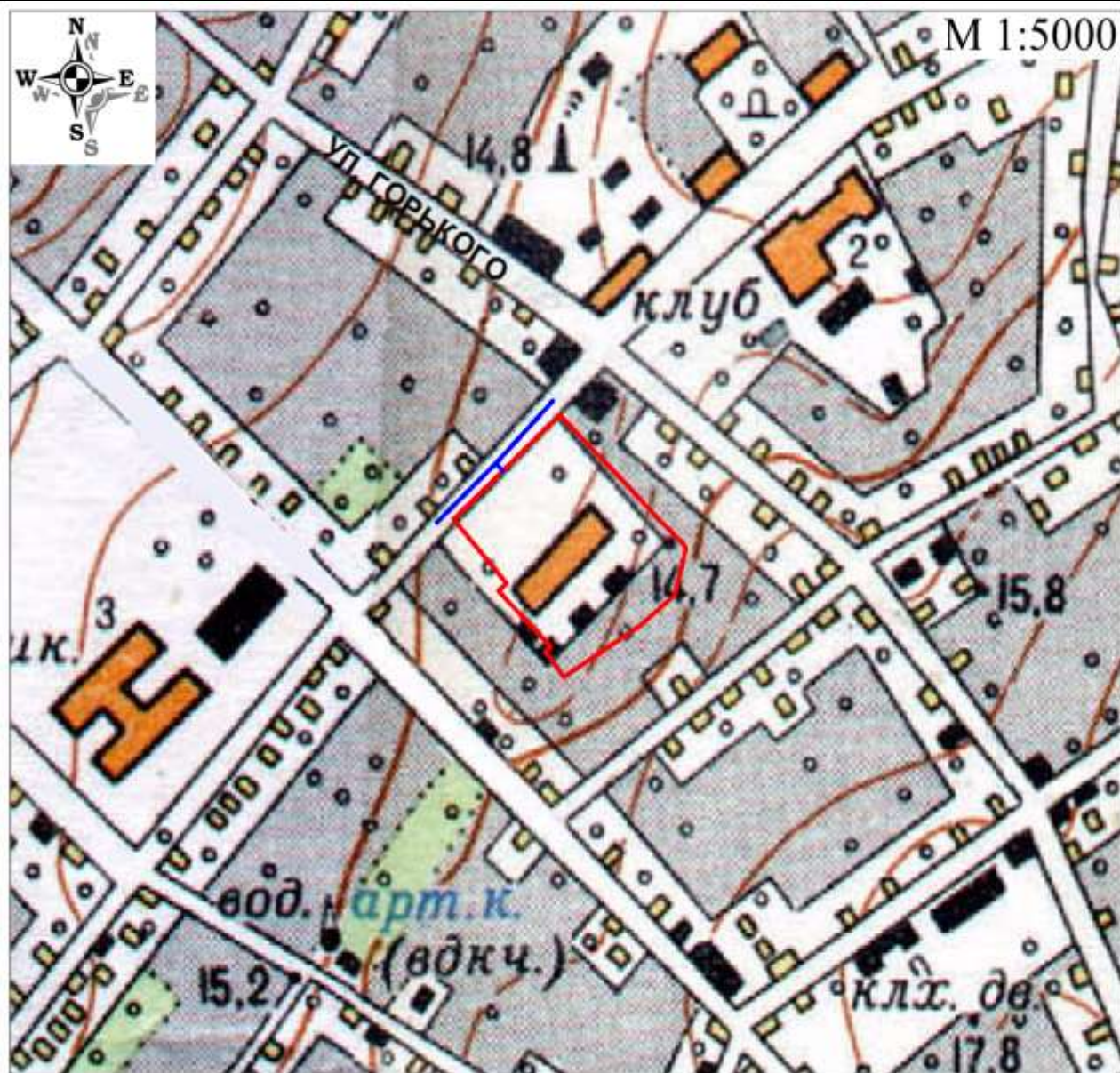

УСЛОВНЫЕ ОБОЗНАЧЕНИЯ:



– граница участка МБДОУ ДС КВ № 36



– расстояние от входа, равное 50 метрам

СХЕМА

границ прилегающих территорий к Муниципальному бюджетному дошкольному образовательному учреждению «Детский сад № 37», на которых не допускается розничная продажа алкогольной продукции и розничная продажа алкогольной продукции при оказании услуг общественного питания на территории Таманского сельского поселения Темрюкского района (ст-ца Тамань, ул. Карла Маркса, 171)

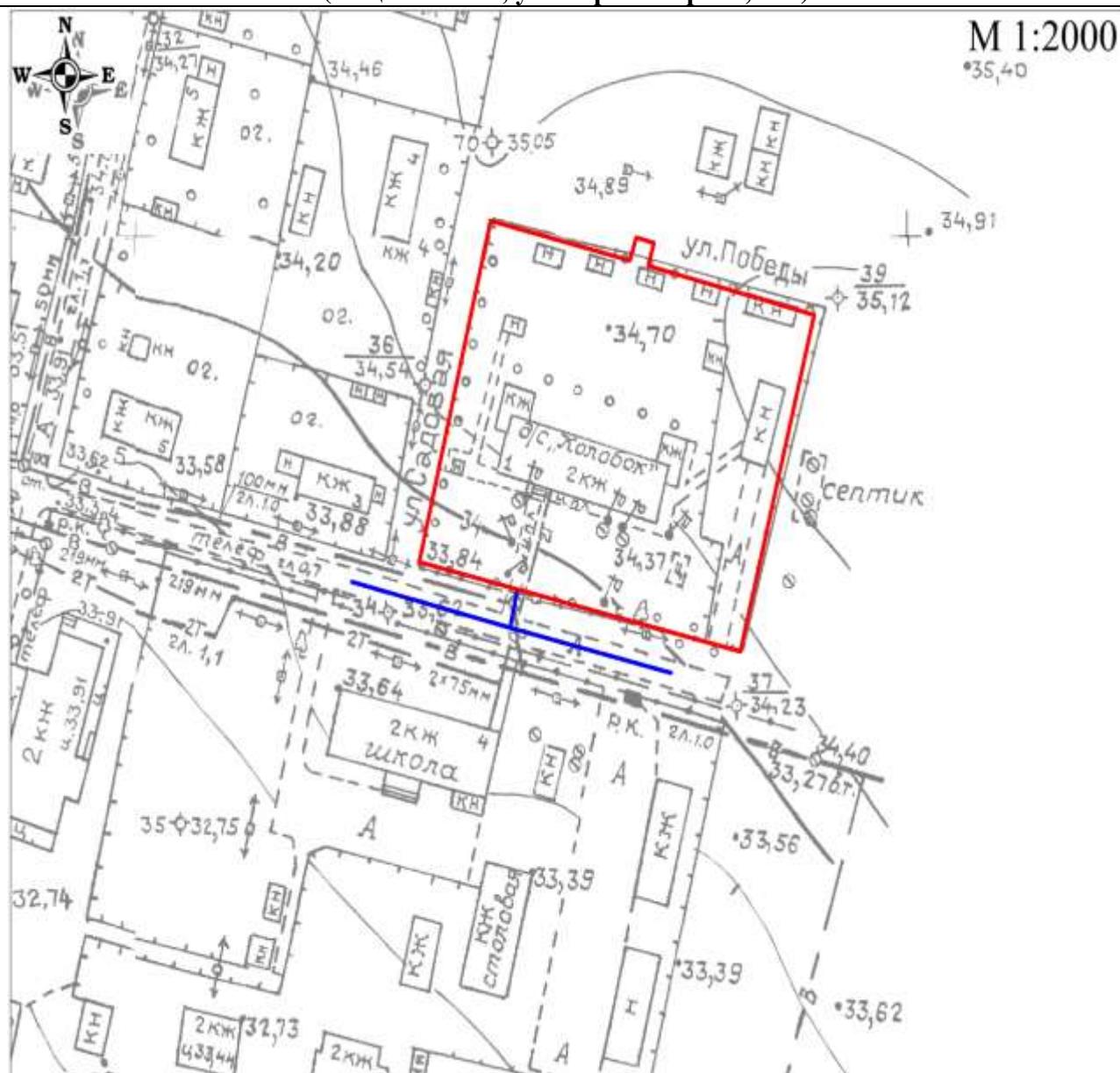
**УСЛОВНЫЕ ОБОЗНАЧЕНИЯ:**

– граница участка МБДОУ ДС № 37



– расстояние от входа, равное 50 метрам

CXEMA

границ прилегающих территорий к «Таманская участковая больница» ГБУЗ «Центральная районная больница» Министерства здравоохранения Краснодарского края, на которых не допускается розничная продажа алкогольной продукции и розничная продажа алкогольной продукции при оказании услуг общественного питания на территории Таманского сельского поселения

Темрюкского района

(ст-ца Тамань, ул. Карла Маркса, 61)



УСЛОВНЫЕ ОБОЗНАЧЕНИЯ:



– граница участка Таманской участковой больницы



– расстояние от входа, равное 50 метрам

СХЕМА

границ прилегающих территорий к фельдшерско-акушерскому пункту «Волна» ГБУЗ «Центральная районная больница» Министерства здравоохранения Краснодарского края, на которых не допускается розничная продажа алкогольной продукции и розничная продажа алкогольной продукции при оказании услуг общественного питания на территории Таманского сельского поселения Темрюкского района (пос. Волна, ул. Мира, 4)

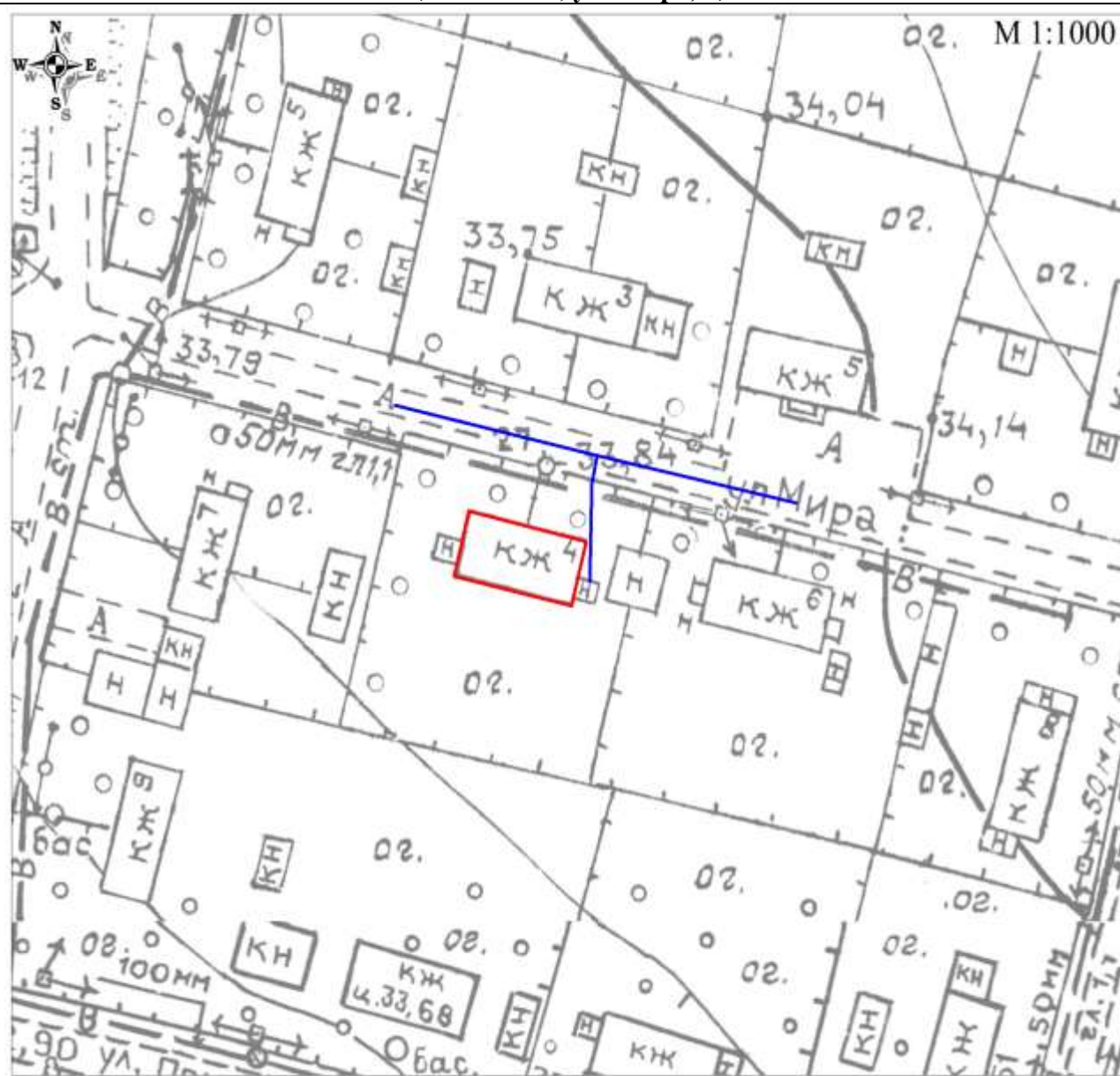
**УСЛОВНЫЕ ОБОЗНАЧЕНИЯ:**

– граница участка «Таманская участковая больница»



– расстояние от входа, равное 50 метрам

Topographic map of a residential area. A red boundary line outlines a large plot, and a blue boundary line outlines a smaller plot. The map includes labels for streets: Ул. Энгельса, Ул. Первомайская, Ул. Косогова, and Ул. Гагарина. A stadium (стадион) is located within the red boundary. A scale of 1:2000 is indicated in the top right corner. The map also shows various buildings, including houses (ЖК), schools (школа), and a sports field (спорт. пл.). Elevation points are marked throughout the area.

— граница участка «Стадион»



– расстояние от входа, равное 50 метрам

СХЕМА

границ прилегающих территорий к «Стадион», на которых не допускается розничная продажа алкогольной продукции и розничная продажа алкогольной продукции при оказании услуг общественного питания на территории Таманского сельского поселения Темрюкского района
(ст-ца Тамань, ул. Первомайская, 27)

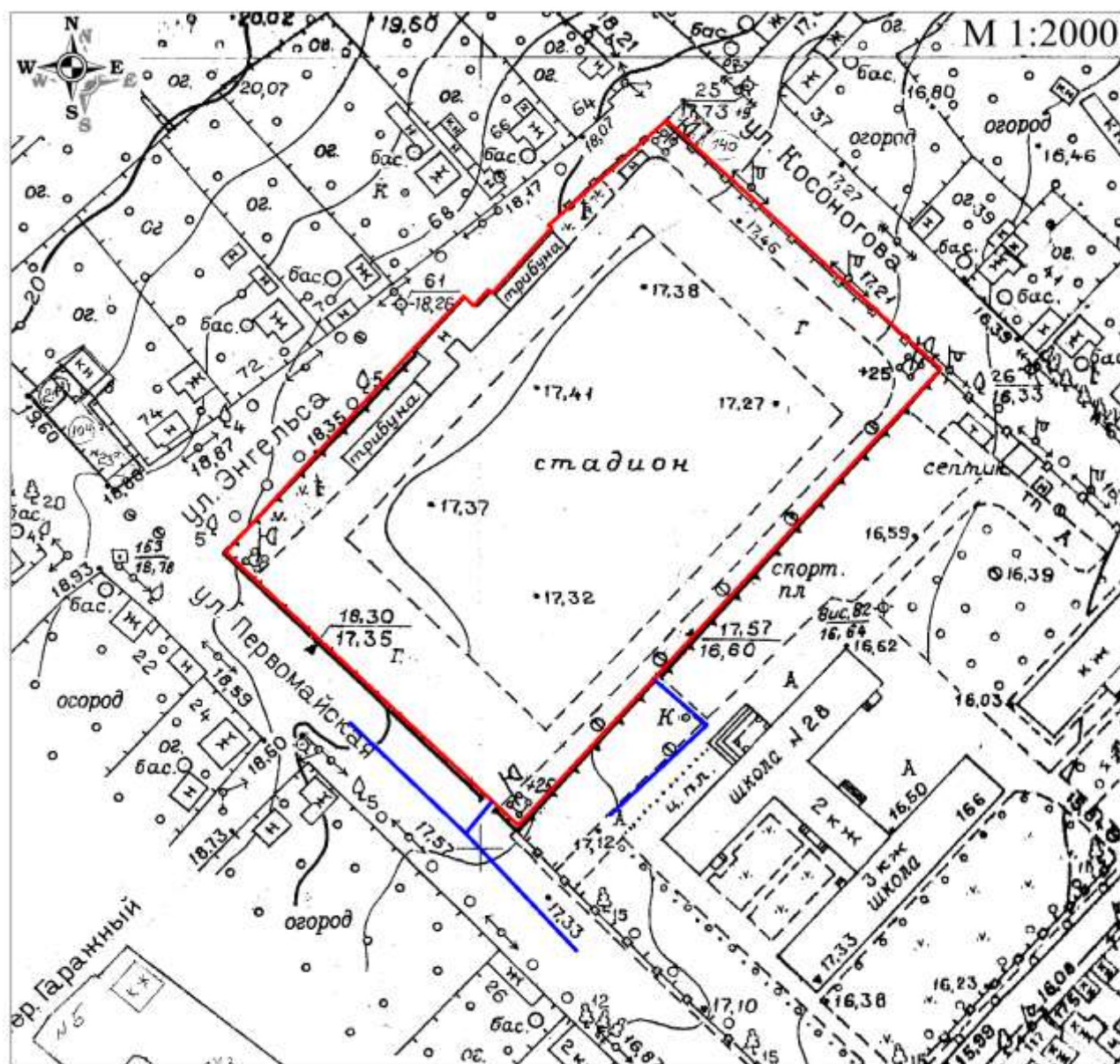

УСЛОВНЫЕ ОБОЗНАЧЕНИЯ:



– граница участка «Стадион»



– расстояние от входа, равное 50 метрам

СХЕМА

границ прилегающих территорий к «Спортивный зал» МБУ «Таманский КСЦ», ДК «Юность», на которых не допускается розничная продажа алкогольной продукции и розничная продажа алкогольной продукции при оказании услуг общественного питания на территории Таманского сельского поселения Темрюкского района (ст-ца Тамань, ул. Карла Маркса, 165)

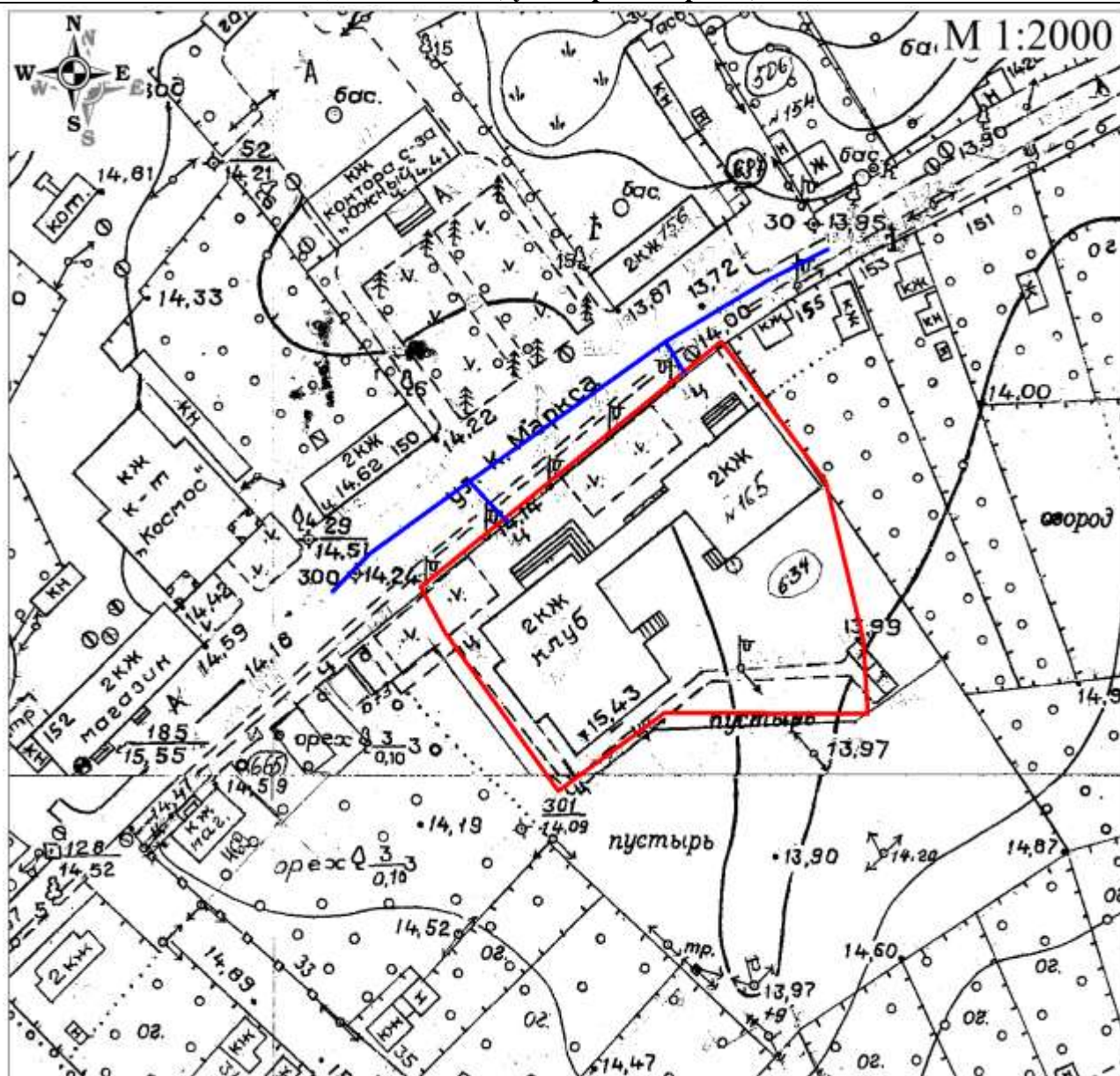

УСЛОВНЫЕ ОБОЗНАЧЕНИЯ:



– граница участка Спортивного зала МБУ «Таманский КСЦ», ДК «Юность»



– расстояние от входа, равное 50 метрам

СХЕМА

границ прилегающих территорий к Спортивный зал» МБОУ СОШ № 9, на которых не допускается розничная продажа алкогольной продукции и розничная продажа алкогольной продукции при оказании услуг общественного питания на территории Таманского сельского поселения Темрюкского района (ст-ца Тамань, ул. Некрасова, 5)

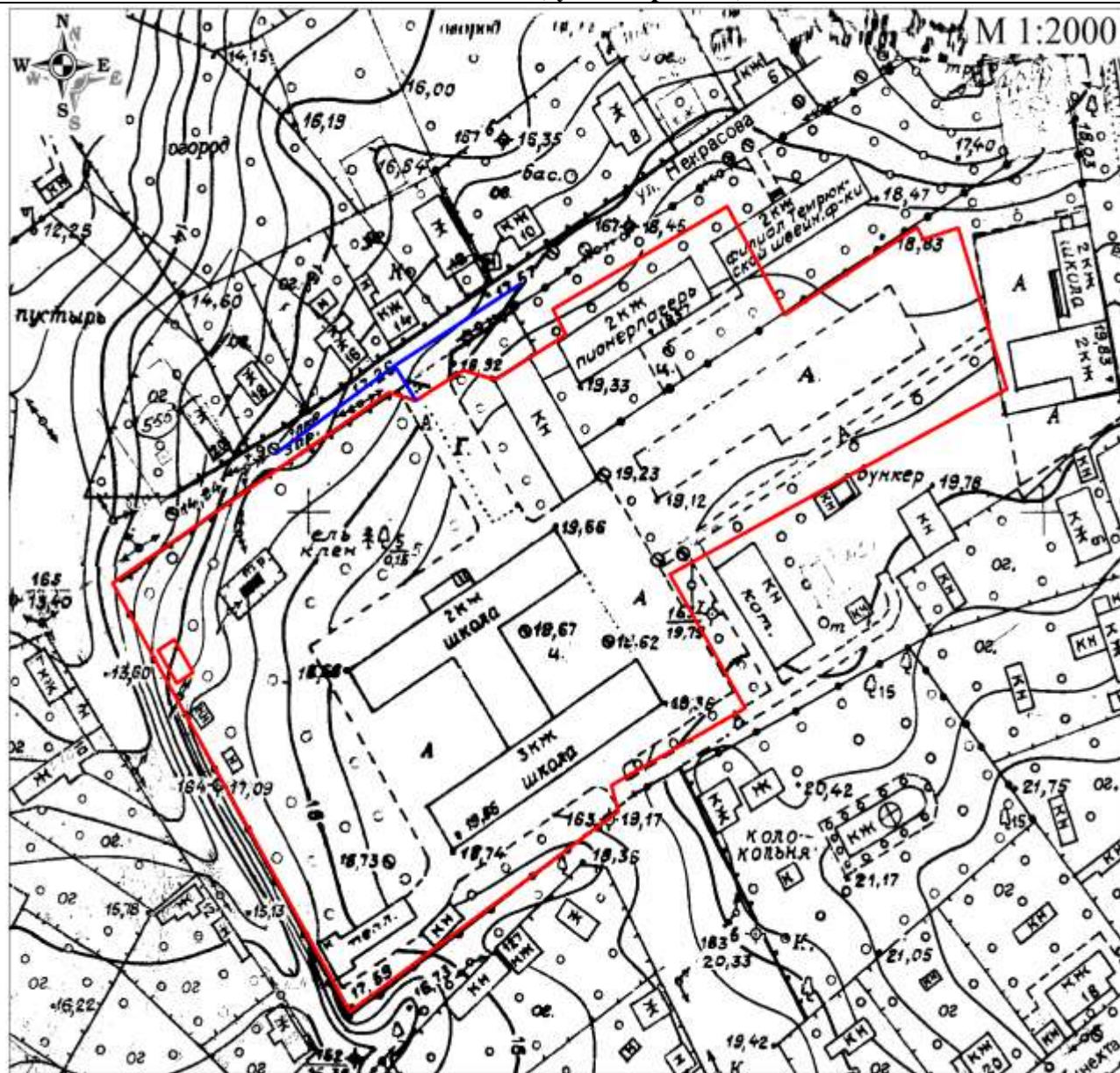

УСЛОВНЫЕ ОБОЗНАЧЕНИЯ:



– граница участка Спортивного зала МБОУ СОШ № 9



– расстояние от входа, равное 50 метрам

СХЕМА

границ прилегающих территорий к Спортивный зал» МБОУ СОШ № 28, на которых не допускается розничная продажа алкогольной продукции и розничная продажа алкогольной продукции при оказании услуг общественного питания на территории Таманского сельского поселения Темрюкского района (ст-ца Тамань, ул. Карла Маркса, 176)

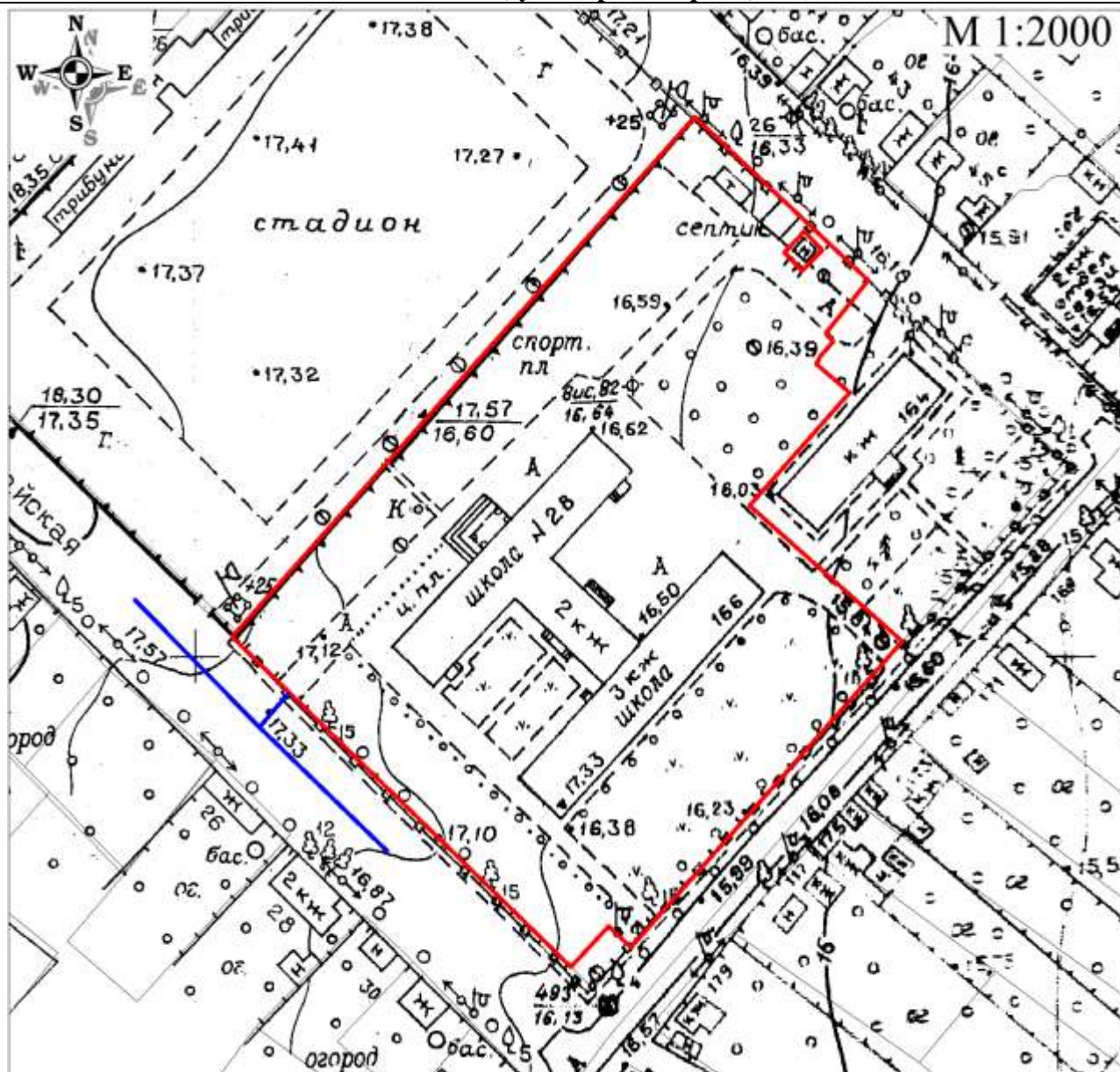

УСЛОВНЫЕ ОБОЗНАЧЕНИЯ:



– граница участка Спортивного зала МБОУ СОШ № 28



– расстояние от входа, равное 50 метрам

СХЕМА

границ прилегающих территорий к Спортивной площадке МБУ «Спортивный клуб Тамань», на которых не допускается розничная продажа алкогольной продукции и розничная продажа алкогольной продукции при оказании услуг общественного питания на территории Таманского сельского поселения Темрюкского района (ст-ца Тамань, ул. Карла Маркса, 100А)

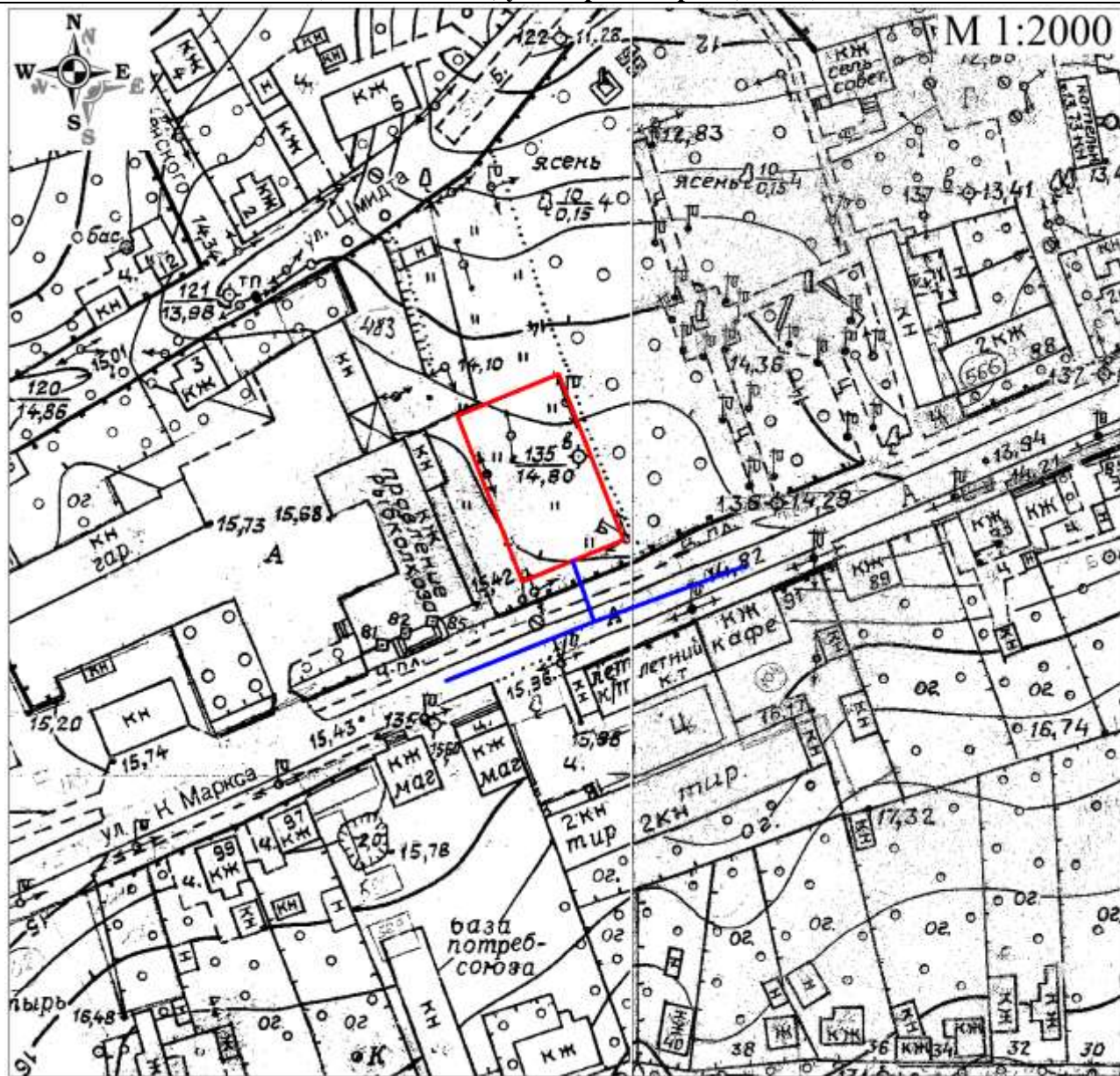

УСЛОВНЫЕ ОБОЗНАЧЕНИЯ:



– граница участка Спортивной площадки МБУ «Спортивный клуб Тамань»



– расстояние от входа, равное 50 метрам

СХЕМА

границ прилегающих территорий к Спортивной площадке МБУ «Спортивный клуб Тамань», на которых не допускается розничная продажа алкогольной продукции и розничная продажа алкогольной продукции при оказании услуг общественного питания на территории Таманского сельского поселения Темрюкского района (ст-ца Тамань, ул. Карла Маркса, 176)

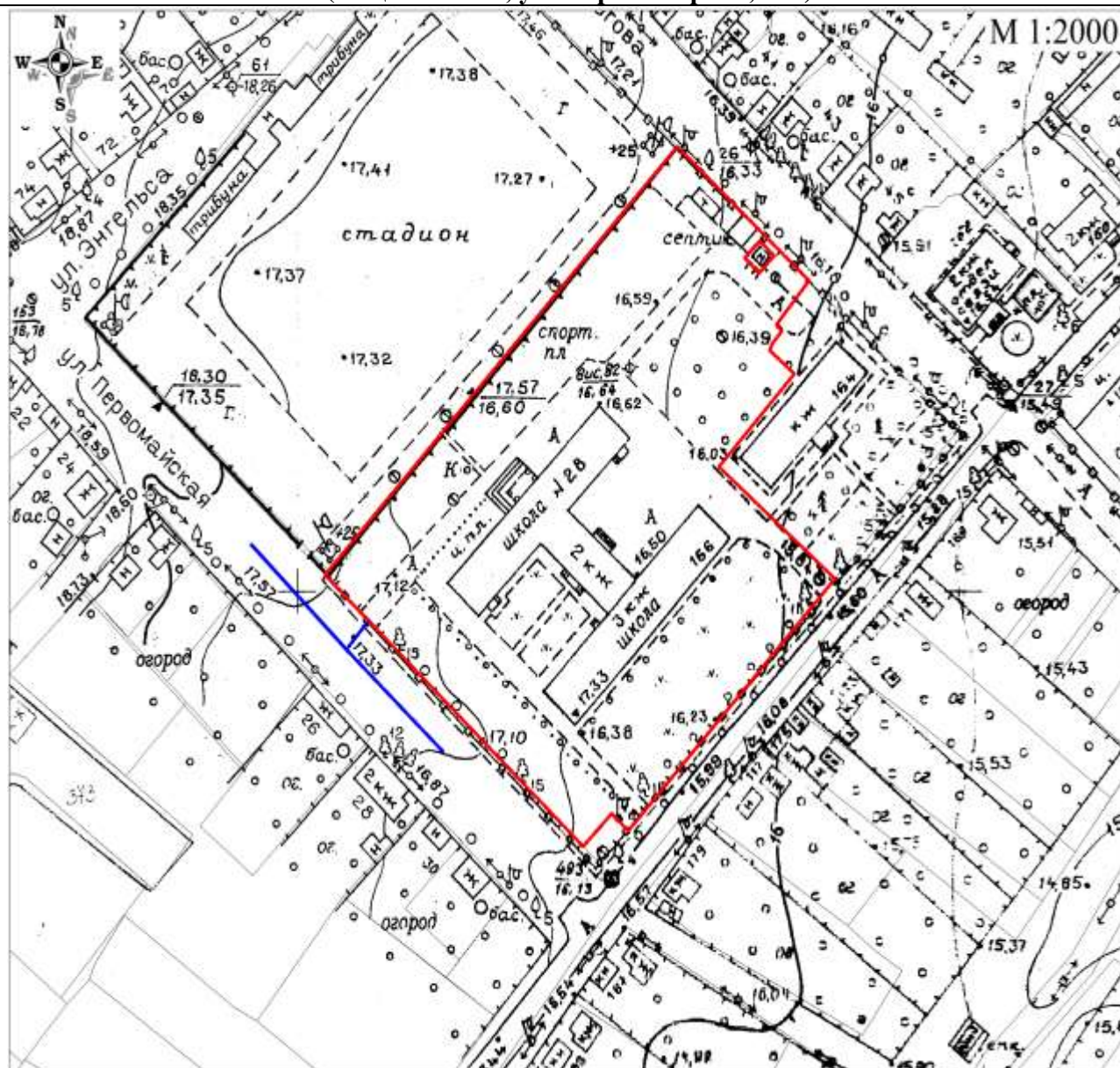

УСЛОВНЫЕ ОБОЗНАЧЕНИЯ:



– граница участка Спортивной площадки МБУ «Спортивный клуб Тамань»



– расстояние от входа, равное 50 метрам

СХЕМА

границ прилегающих территорий к Воркаут площадке МБУ «Спортивный клуб Тамань», на которых не допускается розничная продажа алкогольной продукции и розничная продажа алкогольной продукции при оказании услуг общественного питания на территории Таманского сельского поселения Темрюкского района (ст-ца Тамань, ул. Карла Маркса, 100А)

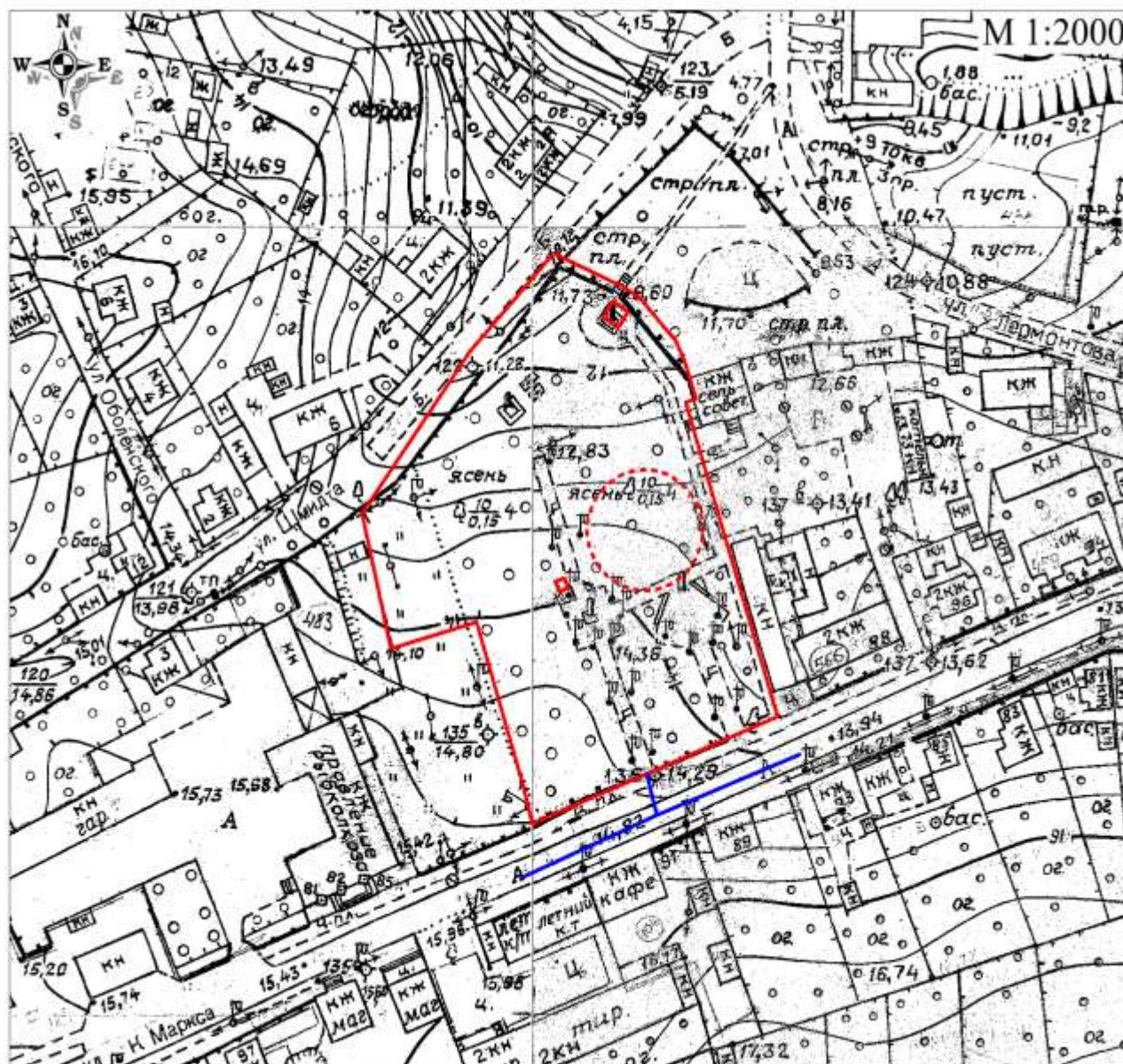

УСЛОВНЫЕ ОБОЗНАЧЕНИЯ:



– граница участка Воркаут площадки МБУ «Спортивный клуб Тамань»



– расстояние от входа, равное 50 метрам

СХЕМА

границ прилегающих территорий к Муниципальному бюджетному образовательному учреждению «Средняя общеобразовательная школа № 1», на которых не допускается розничная продажа алкогольной продукции и розничная продажа алкогольной продукции при оказании услуг общественного питания на территории Темрюкского городского поселения Темрюкского района (г. Темрюк, ул. Володарского, 37)

**УСЛОВНЫЕ ОБОЗНАЧЕНИЯ:**

– граница участка МБОУ СОШ № 1

– расстояние от входа, равное 60 метрам

СХЕМА

границ прилегающих территорий к Муниципальному бюджетному образовательному учреждению «Средняя общеобразовательная школа № 2», на которых не допускается розничная продажа алкогольной продукции и розничная продажа алкогольной продукции при оказании услуг общественного питания на территории Темрюкского городского поселения Темрюкского района (г. Темрюк, пл. Терлецкого, 2)



УСЛОВНЫЕ ОБОЗНАЧЕНИЯ:



– граница участка МБОУ СОШ № 2



– расстояние от входа, равное 60 метрам

СХЕМА

границ прилегающих территорий к Муниципальному бюджетному образовательному учреждению «Средняя общеобразовательная школа № 2», на которых не допускается розничная продажа алкогольной продукции и розничная продажа алкогольной продукции при оказании услуг общественного питания на территории Темрюкского городского поселения Темрюкского района (г. Темрюк, ул. Мира, 73а)

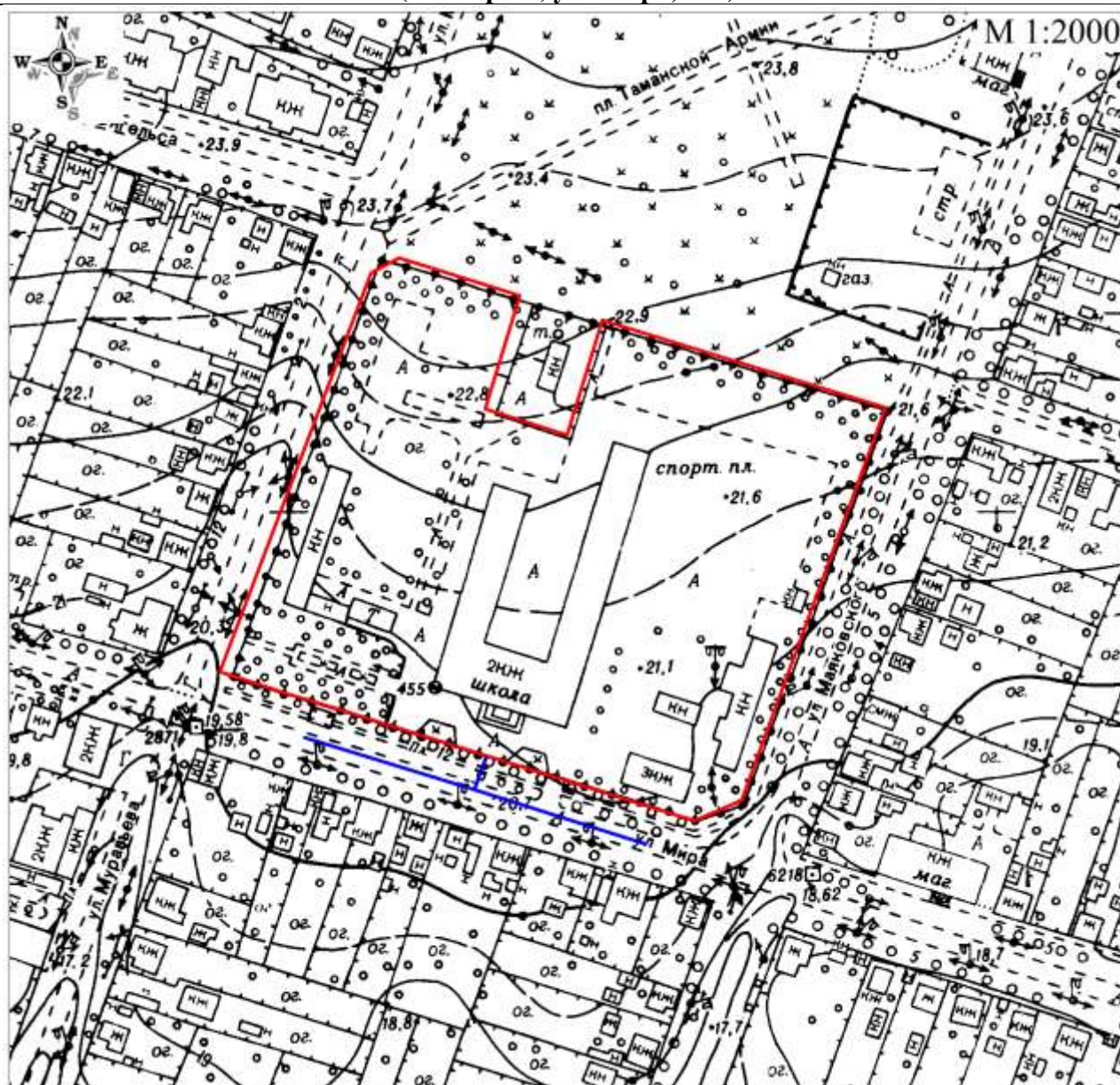

УСЛОВНЫЕ ОБОЗНАЧЕНИЯ:



– граница участка МБОУ СОШ № 3



– расстояние от входа, равное 60 метрам

СХЕМА

границ прилегающих территорий к Муниципальному автономному образовательному учреждению «Средняя общеобразовательная школа № 13», на которых не допускается розничная продажа алкогольной продукции и розничная продажа алкогольной продукции при оказании услуг общественного питания на территории Темрюкского городского поселения Темрюкского района (г. Темрюк, ул. Урицкого, 44)

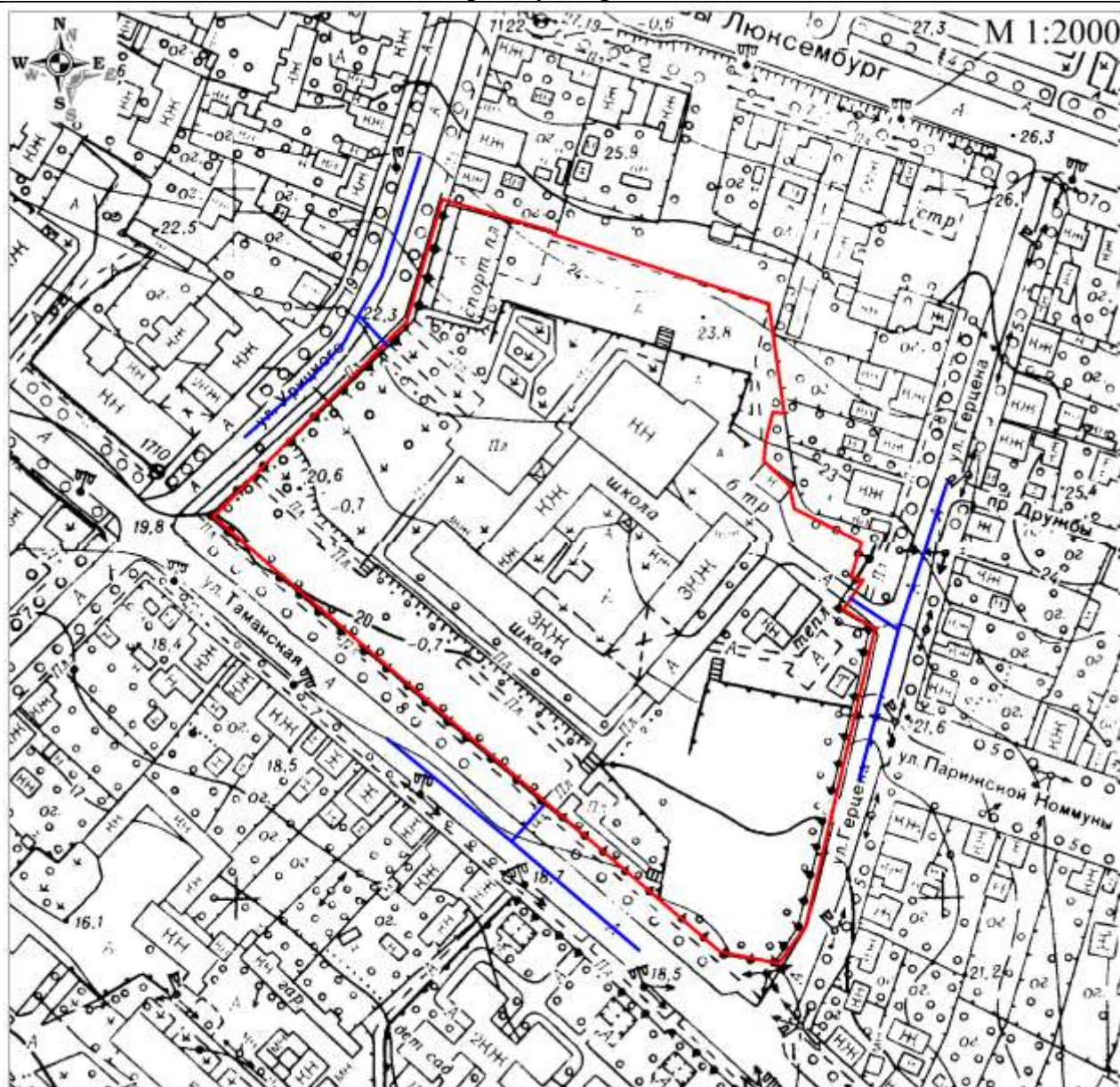
**УСЛОВНЫЕ ОБОЗНАЧЕНИЯ:**

– граница участка МАОУ СОШ № 13

– расстояние от входа, равное 60 метрам

СХЕМА

границ прилегающих территорий к Муниципальному бюджетному дошкольному образовательному учреждению «Детский сад № 1», на которых не допускается розничная продажа алкогольной продукции и розничная продажа алкогольной продукции при оказании услуг общественного питания на территории Темрюкского городского поселения Темрюкского района
(г. Темрюк, ул. Розы Люксембург, 35\1 \ ул. Кирова, 1а)

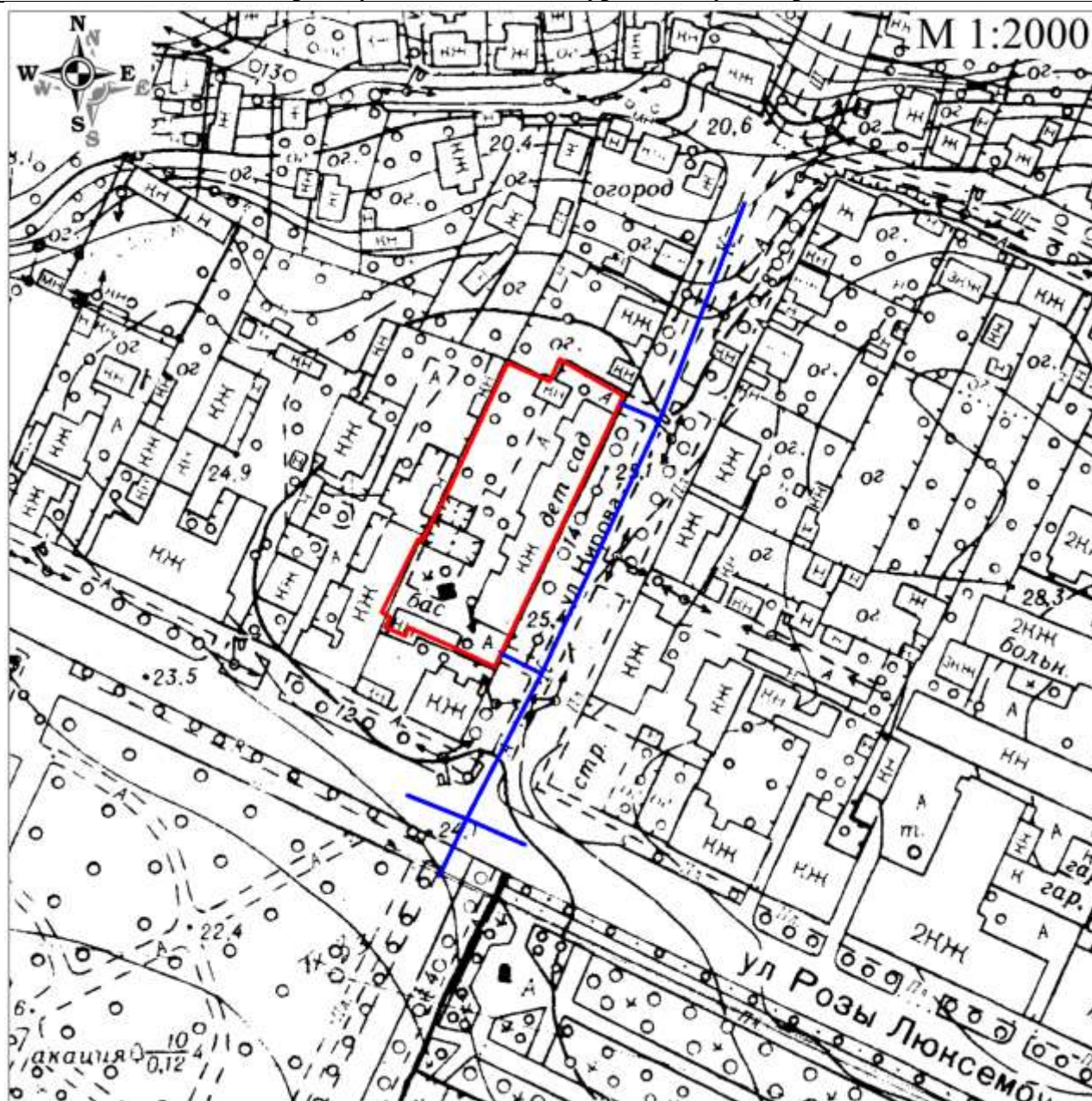

УСЛОВНЫЕ ОБОЗНАЧЕНИЯ:



– граница участка МБДОУ ДС № 1



– расстояние от входа, равное 60 метрам

CXEMA

**границ прилегающих территорий к Муниципальному бюджетному дошкольному образовательному учреждению «Детский сад общеразвивающего вида № 2», на которых не допускается розничная продажа алкогольной продукции и розничная продажа алкогольной продукции при оказании услуг общественного питания на территории Темрюкского городского поселения Темрюкского района
(г. Темрюк, ул. Октябрьская, 107)**

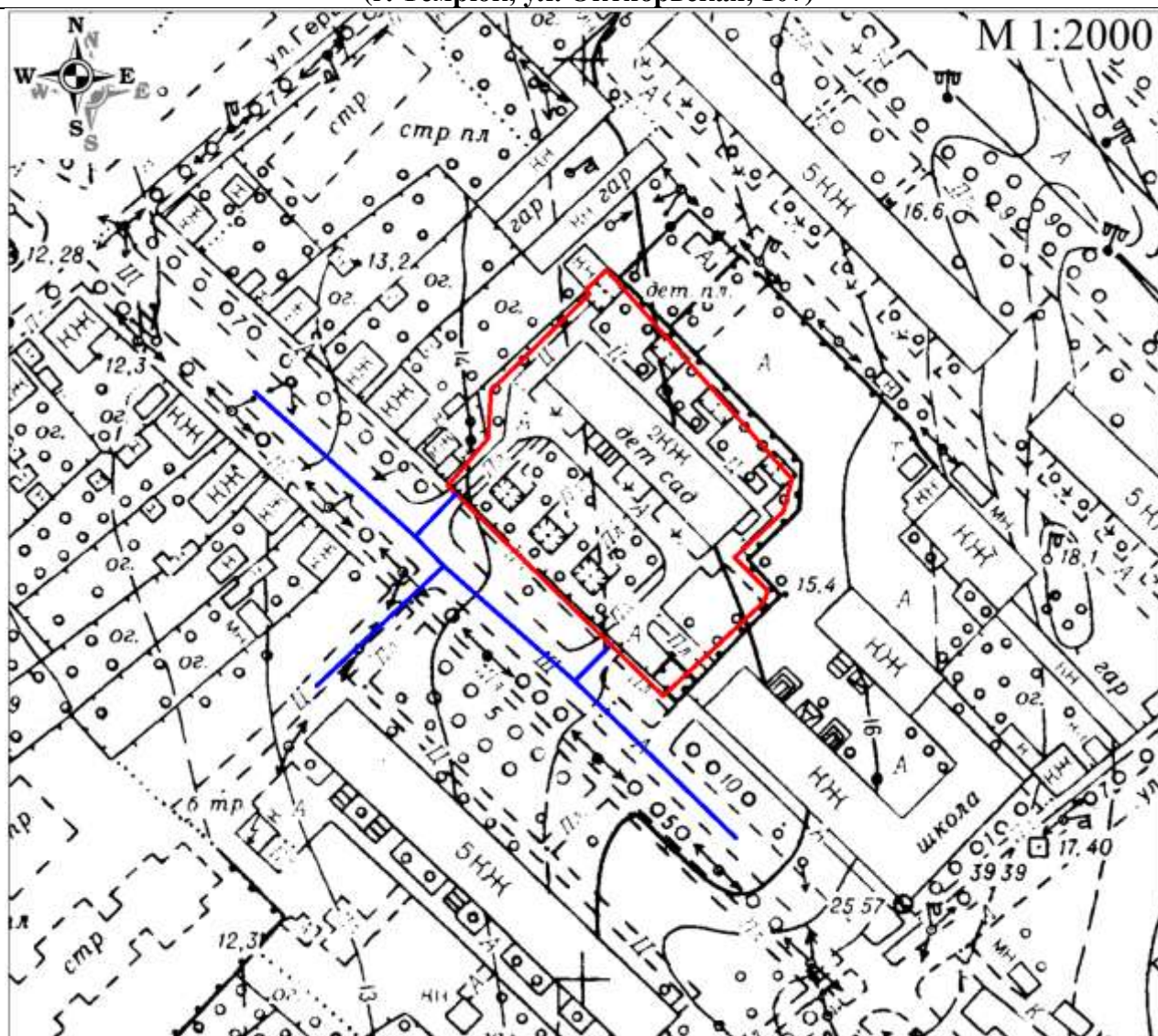

УСЛОВНЫЕ ОБОЗНАЧЕНИЯ:

 – граница участка МБДОУ ДС ОВ № 2

 – расстояние от входа, равное 60 метрам

СХЕМА

границ прилегающих территорий к Муниципальному бюджетному дошкольному образовательному учреждению «Детский сад комбинированного вида № 3», на которых не допускается розничная продажа алкогольной продукции и розничная продажа алкогольной продукции при оказании услуг общественного питания на территории Темрюкского городского поселения Темрюкского района (г. Темрюк, ул. Ленина, 94А)

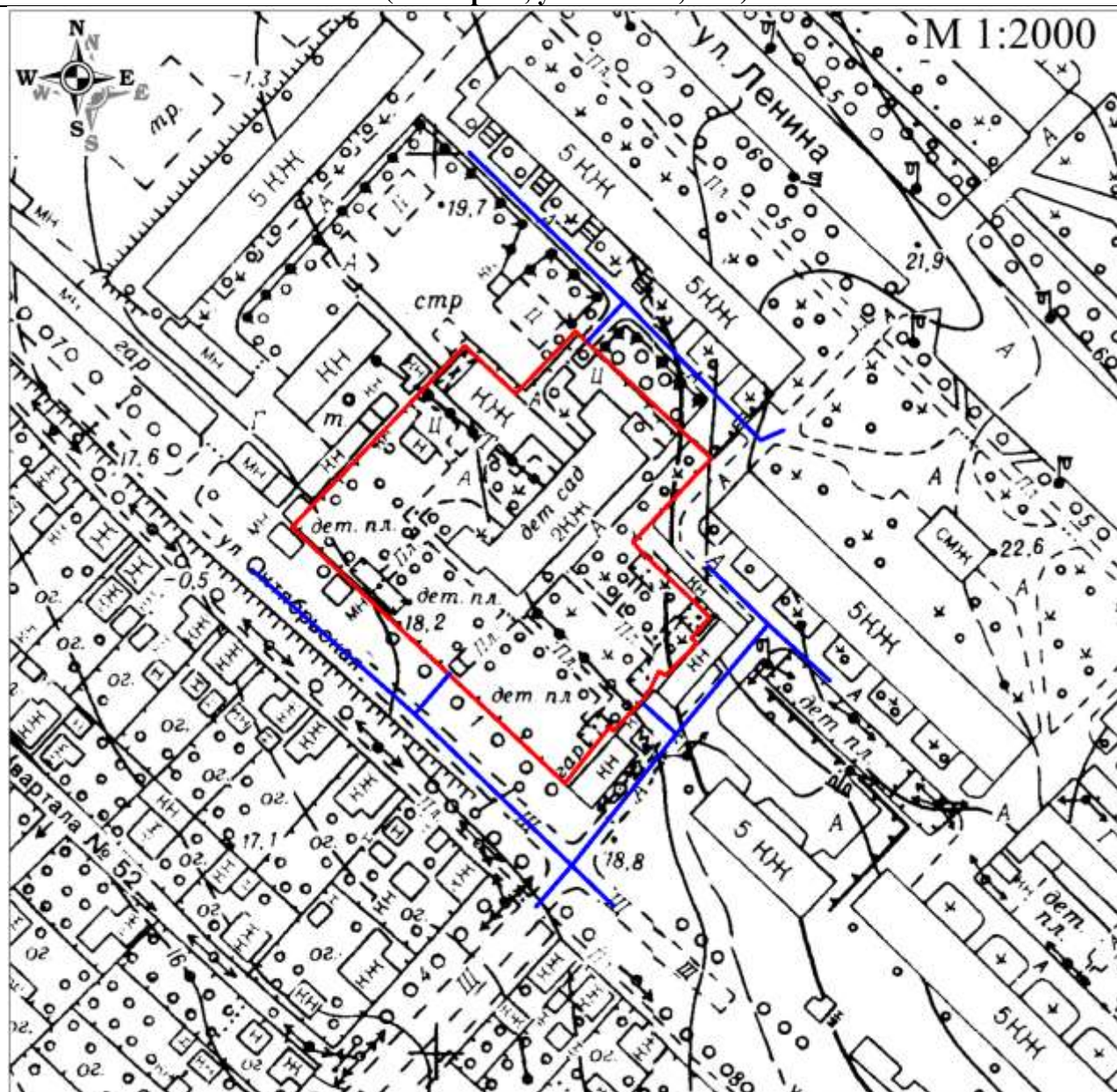
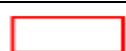
**УСЛОВНЫЕ ОБОЗНАЧЕНИЯ:**

– граница участка МБДОУ ДС КВ № 3



– расстояние от входа, равное 60 метрам

СХЕМА

границ прилегающих территорий к Муниципальному автономному дошкольному образовательному учреждению «Детский сад № 4», на которых не допускается розничная продажа алкогольной продукции и розничная продажа алкогольной продукции при оказании услуг общественного питания на территории Темрюкского городского поселения Темрюкского района
(г. Темрюк, ул. Ленина, 94А)

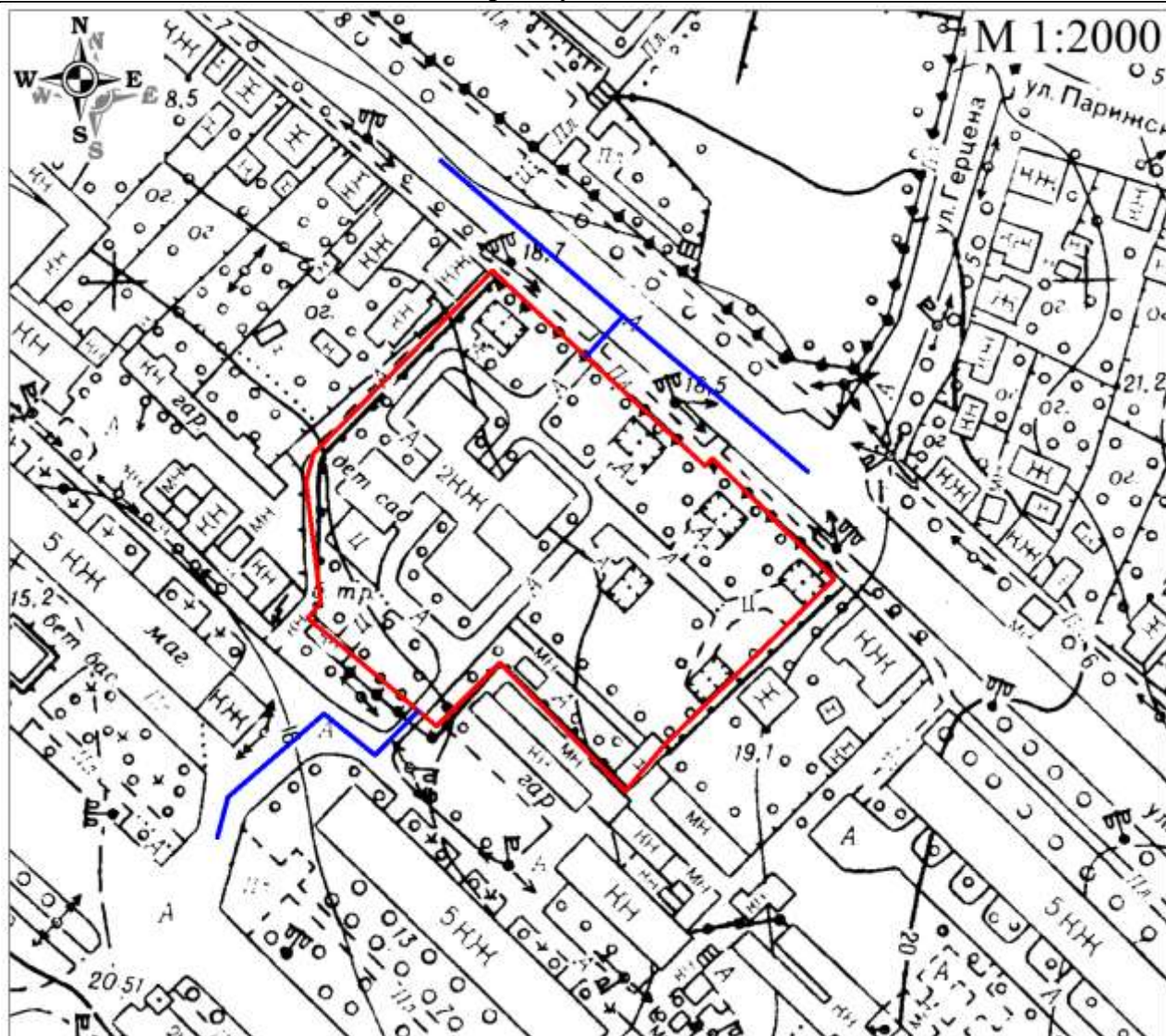
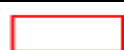
**УСЛОВНЫЕ ОБОЗНАЧЕНИЯ:**

– граница участка МАДОУ ДС № 4



– расстояние от входа, равное 60 метрам

CXEMA

**границ прилегающих территорий к Муниципальному бюджетному дошкольному образовательному учреждению «Детский сад комбинированного вида № 5», на которых не допускается розничная продажа алкогольной продукции и розничная продажа алкогольной продукции при оказании услуг общественного питания на территории Темрюкского городского поселения Темрюкского района
(г. Темрюк, ул. Терлецкого, 9)**



УСЛОВНЫЕ ОБОЗНАЧЕНИЯ:

 – граница участка МБДОУ ДС КВ № 5

 – расстояние от входа, равное 60 метрам

СХЕМА

границ прилегающих территорий к Муниципальному бюджетному дошкольному образовательному учреждению «Детский сад общеразвивающего вида № 6», на которых не допускается розничная продажа алкогольной продукции и розничная продажа алкогольной продукции при оказании услуг общественного питания на территории Темрюкского городского поселения Темрюкского района (г. Темрюк, ул. Декабристов, 9 В)

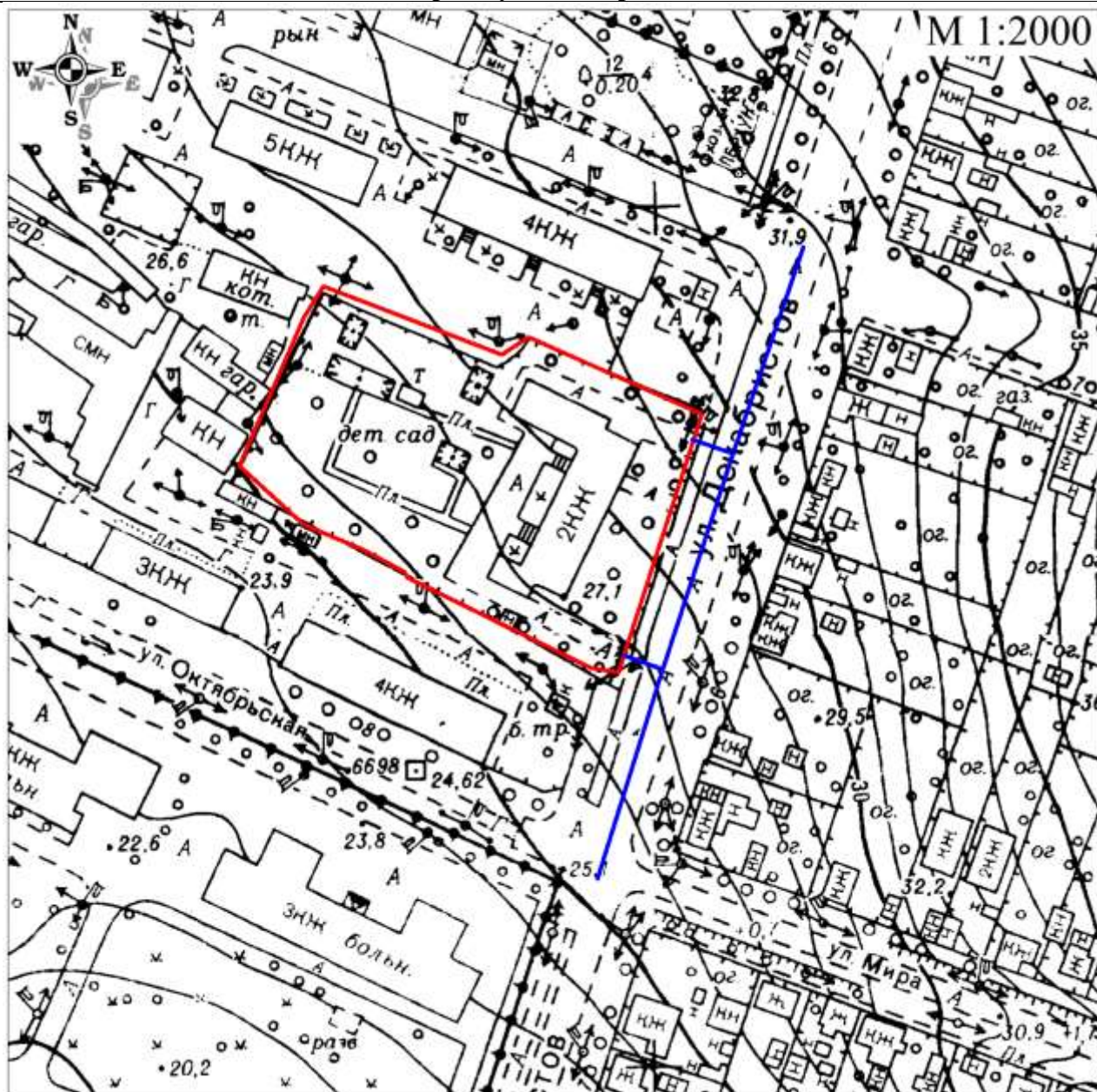
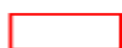
**УСЛОВНЫЕ ОБОЗНАЧЕНИЯ:**

– граница участка МБДОУ ДС ОВ № 6



– расстояние от входа, равное 60 метрам

СХЕМА

границ прилегающих территорий к Муниципальному бюджетному дошкольному образовательному учреждению «Детский сад № 7», на которых не допускается розничная продажа алкогольной продукции и розничная продажа алкогольной продукции при оказании услуг общественного питания на территории Темрюкского городского поселения Темрюкского района
(г. Темрюк, ул. Степана Разина, 34а)

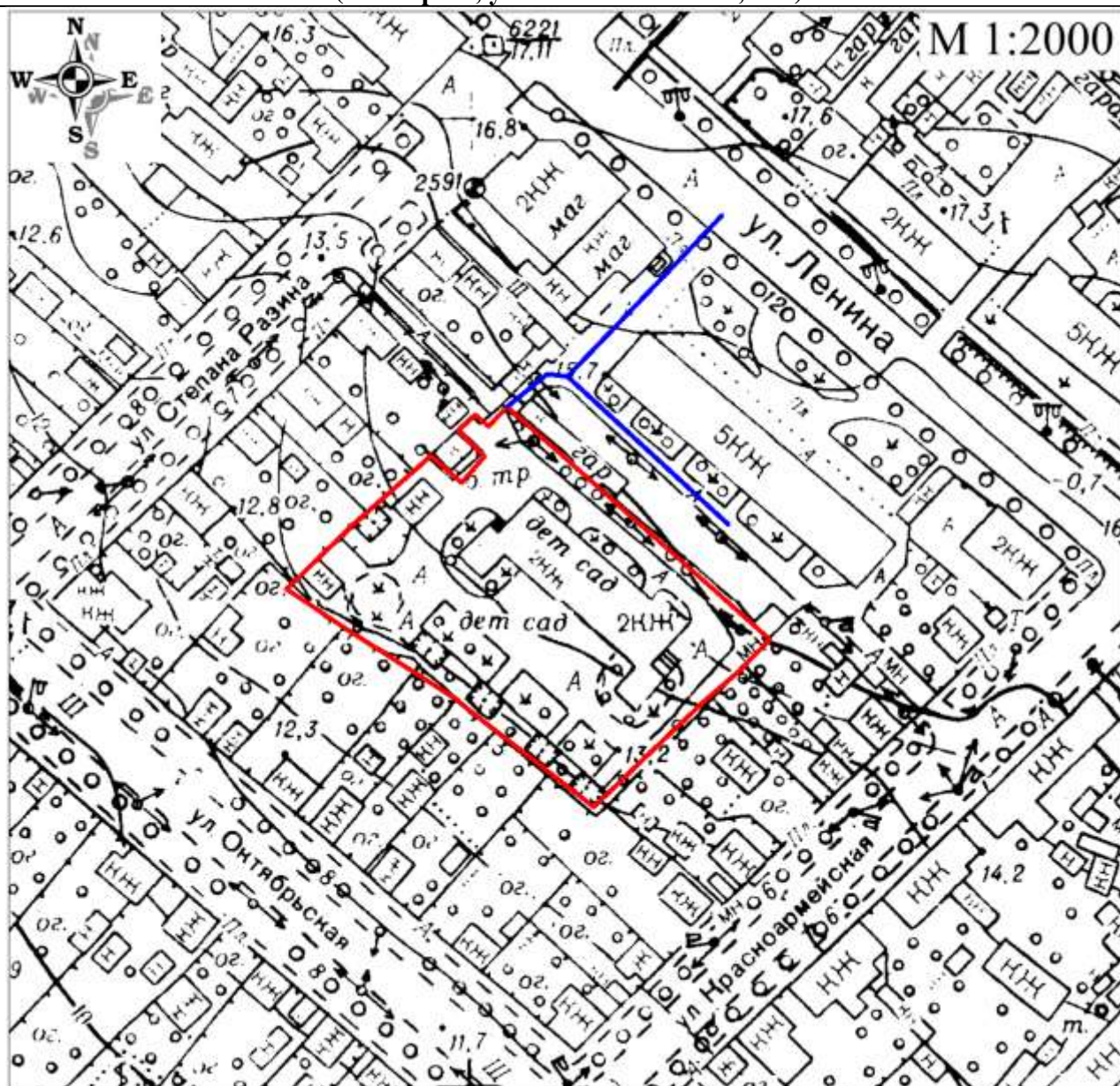
**УСЛОВНЫЕ ОБОЗНАЧЕНИЯ:**

– граница участка МБДОУ ДС № 7



– расстояние от входа, равное 60 метрам

СХЕМА

границ прилегающих территорий к Муниципальному бюджетному дошкольному образовательному учреждению «Детский сад общеразвивающего вида № 8», на которых не допускается розничная продажа алкогольной продукции и розничная продажа алкогольной продукции при оказании услуг общественного питания на территории Темрюкского городского поселения Темрюкского района (г. Темрюк, ул. Энгельса, 129)

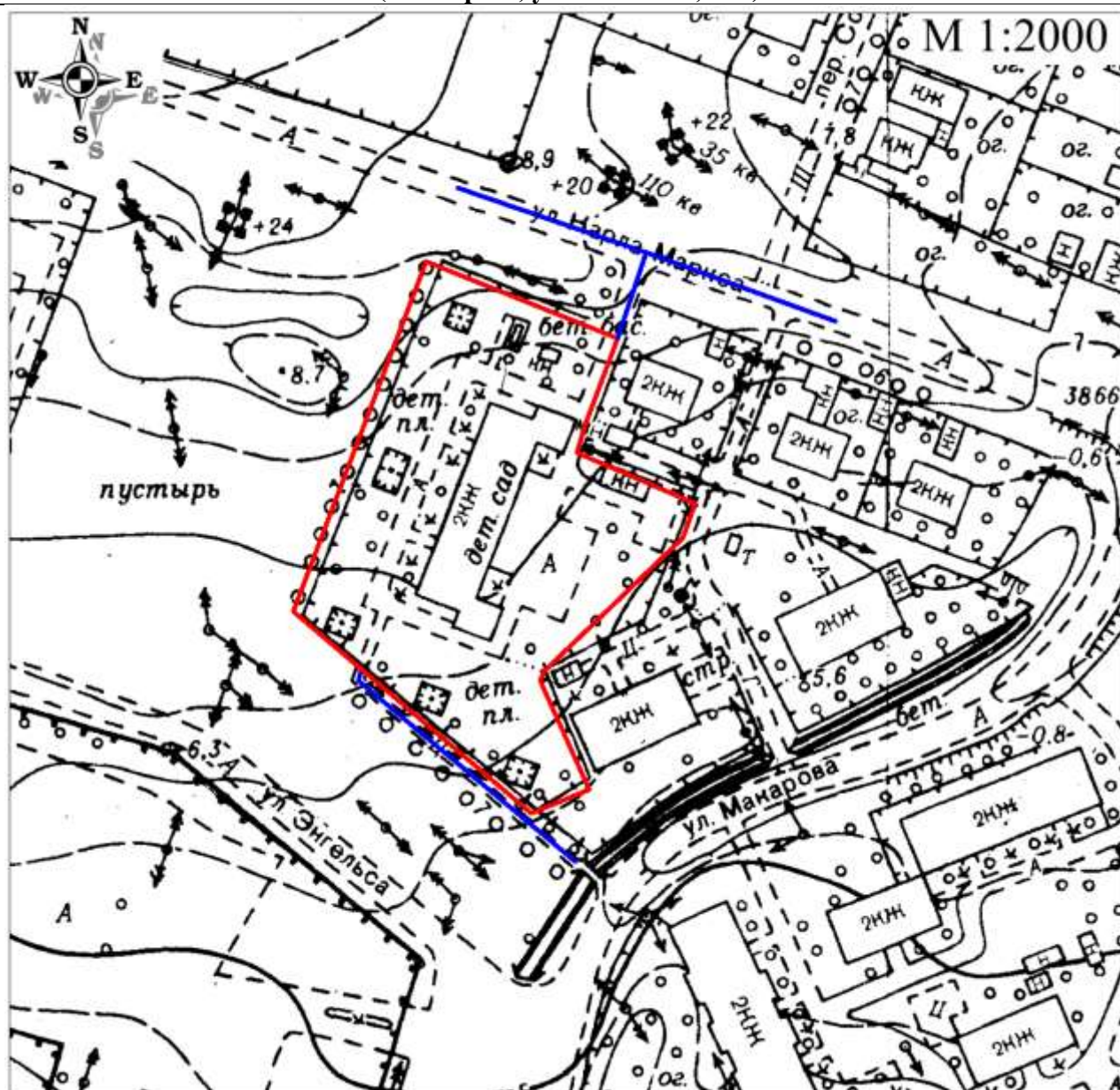

УСЛОВНЫЕ ОБОЗНАЧЕНИЯ:

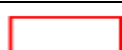

– граница участка МБДОУ ДС ОВ № 8



– расстояние от входа, равное 60 метрам

СХЕМА

границ прилегающих территорий к Муниципальному бюджетному дошкольному образовательному учреждению «Детский сад № 9», на которых не допускается розничная продажа алкогольной продукции и розничная продажа алкогольной продукции при оказании услуг общественного питания на территории Темрюкского городского поселения Темрюкского района
(г. Темрюк, ул. Терлецкого, 9)



УСЛОВНЫЕ ОБОЗНАЧЕНИЯ:



– граница участка МБДОУ ДС № 9



– расстояние от входа, равное 60 метрам

СХЕМА

**границ прилегающих территорий к Муниципальному бюджетному дошкольному образовательному учреждению «Детский сад 10», на которых не допускается розничная продажа алкогольной продукции и розничная продажа алкогольной продукции при оказании услуг общественного питания на территории Темрюкского городского поселения Темрюкского района
(г. Темрюк, пер. Школьный, 7)**

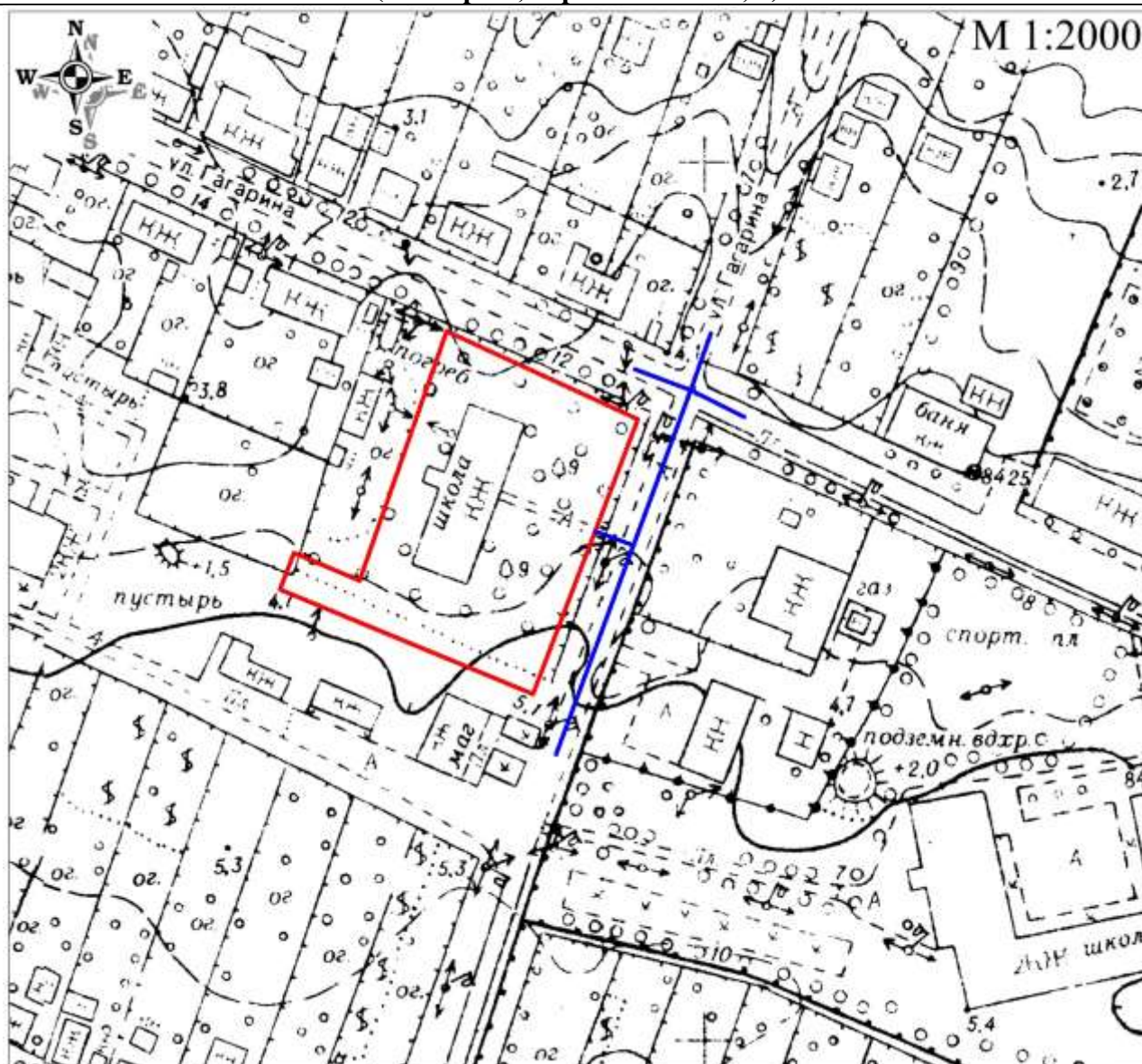
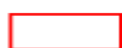
**УСЛОВНЫЕ ОБОЗНАЧЕНИЯ:**

– граница участка МБДОУ ДС № 10



– расстояние от входа, равное 60 метрам

СХЕМА

границ прилегающих территорий к Муниципальному бюджетному дошкольному образовательному учреждению «Детский сад комбинированного вида № 11», на которых не допускается розничная продажа алкогольной продукции и розничная продажа алкогольной продукции при оказании услуг общественного питания на территории Темрюкского городского поселения Темрюкского района (г. Темрюк, ул. Свердлова, 1а)

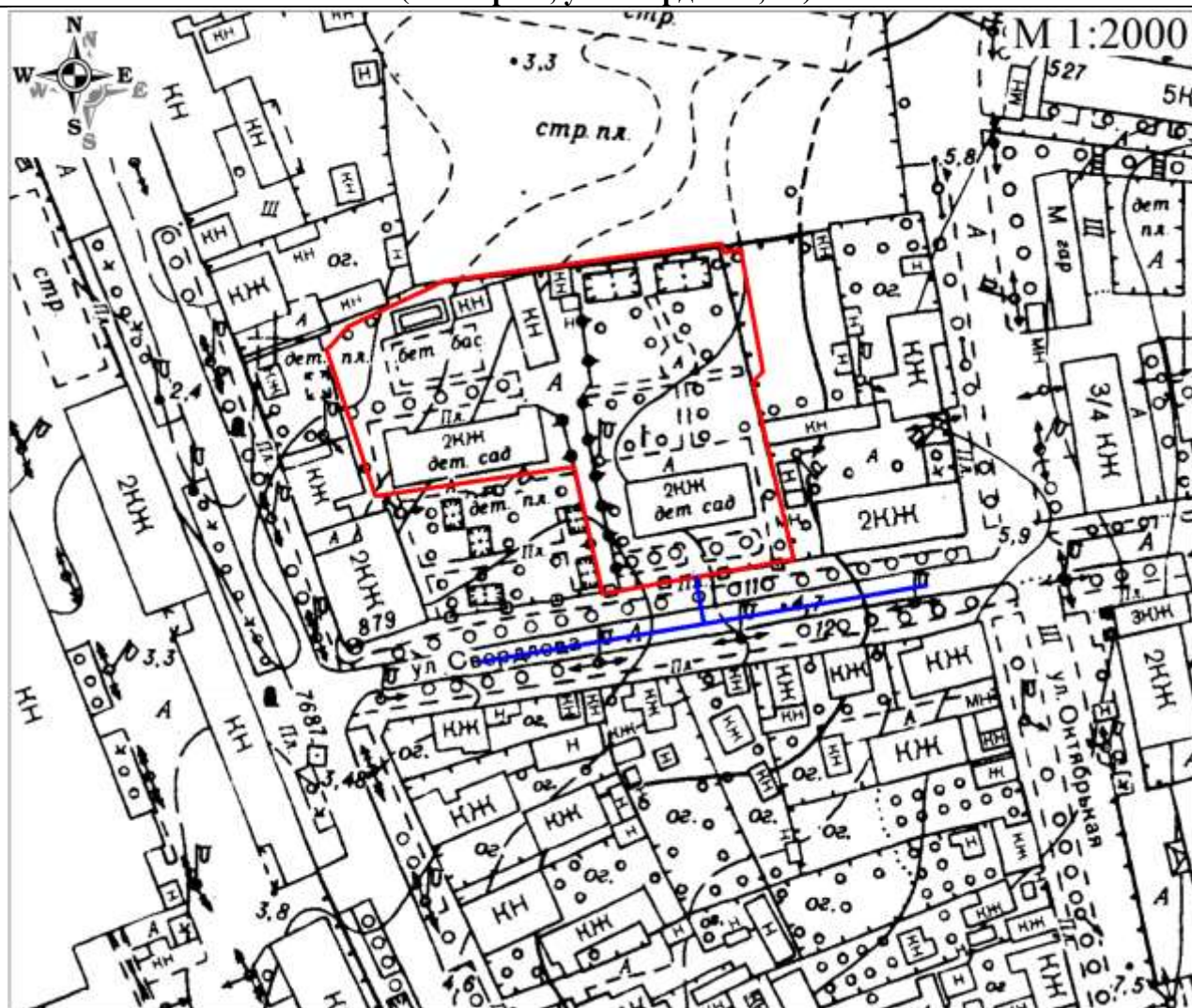

УСЛОВНЫЕ ОБОЗНАЧЕНИЯ:

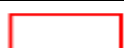

– граница участка МБДОУ ДС КВ № 11



– расстояние от входа, равное 60 метрам

СХЕМА

границ прилегающих территорий к Муниципальному бюджетному дошкольному образовательному учреждению «Детский сад комбинированного вида № 12», на которых не допускается розничная продажа алкогольной продукции и розничная продажа алкогольной продукции при оказании услуг общественного питания на территории Темрюкского городского поселения Темрюкского района (г. Темрюк, пер. Цветочный, 11)

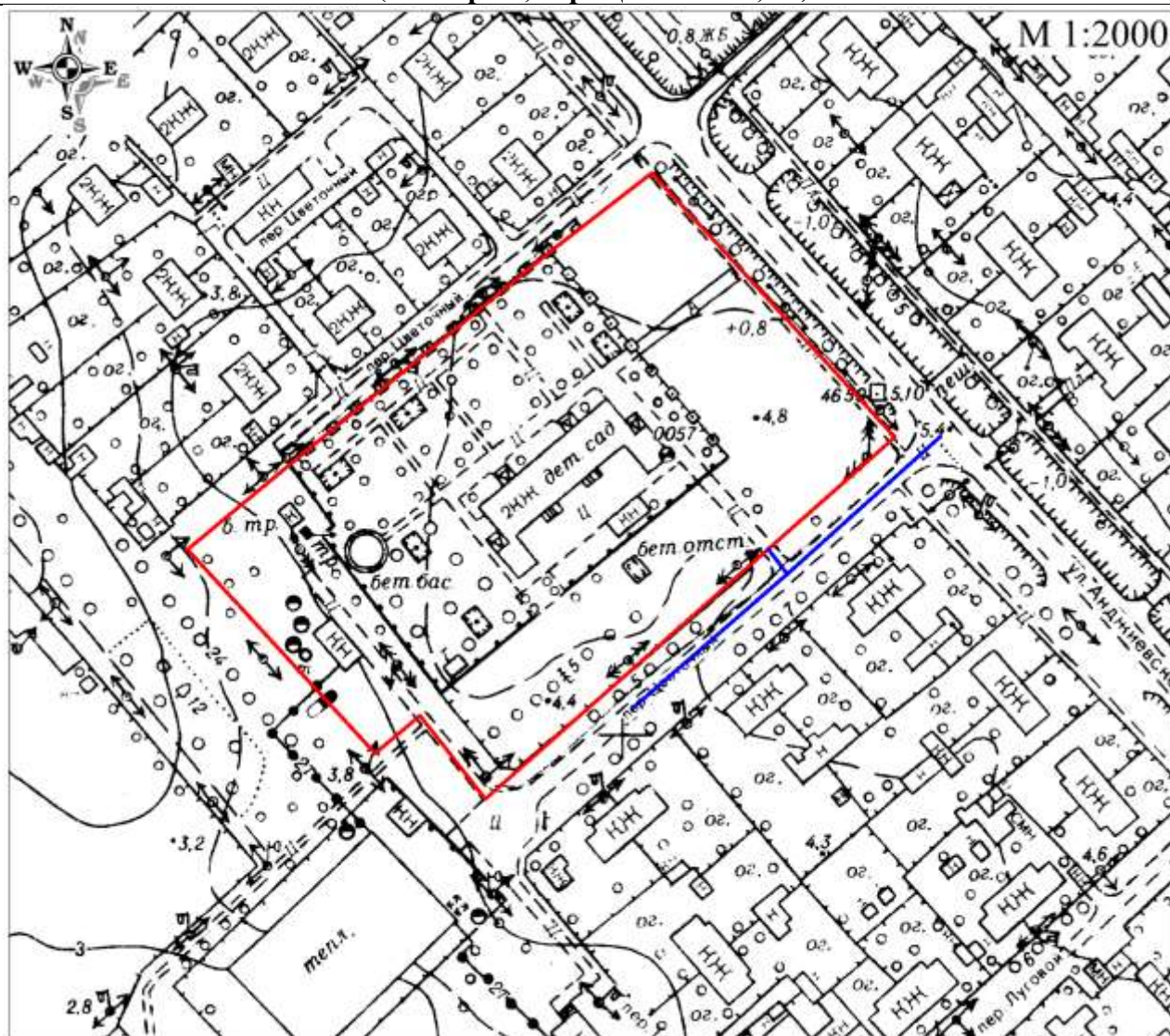

УСЛОВНЫЕ ОБОЗНАЧЕНИЯ:

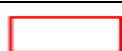

– граница участка МБДОУ ДС КВ № 12



– расстояние от входа, равное 60 метрам

СХЕМА

границ прилегающих территорий к Муниципальному бюджетному дошкольному образовательному учреждению «Детский сад № 13», на которых не допускается розничная продажа алкогольной продукции и розничная продажа алкогольной продукции при оказании услуг общественного питания на территории Темрюкского городского поселения Темрюкского района
(г. Темрюк, ул. Полетаева, 2)

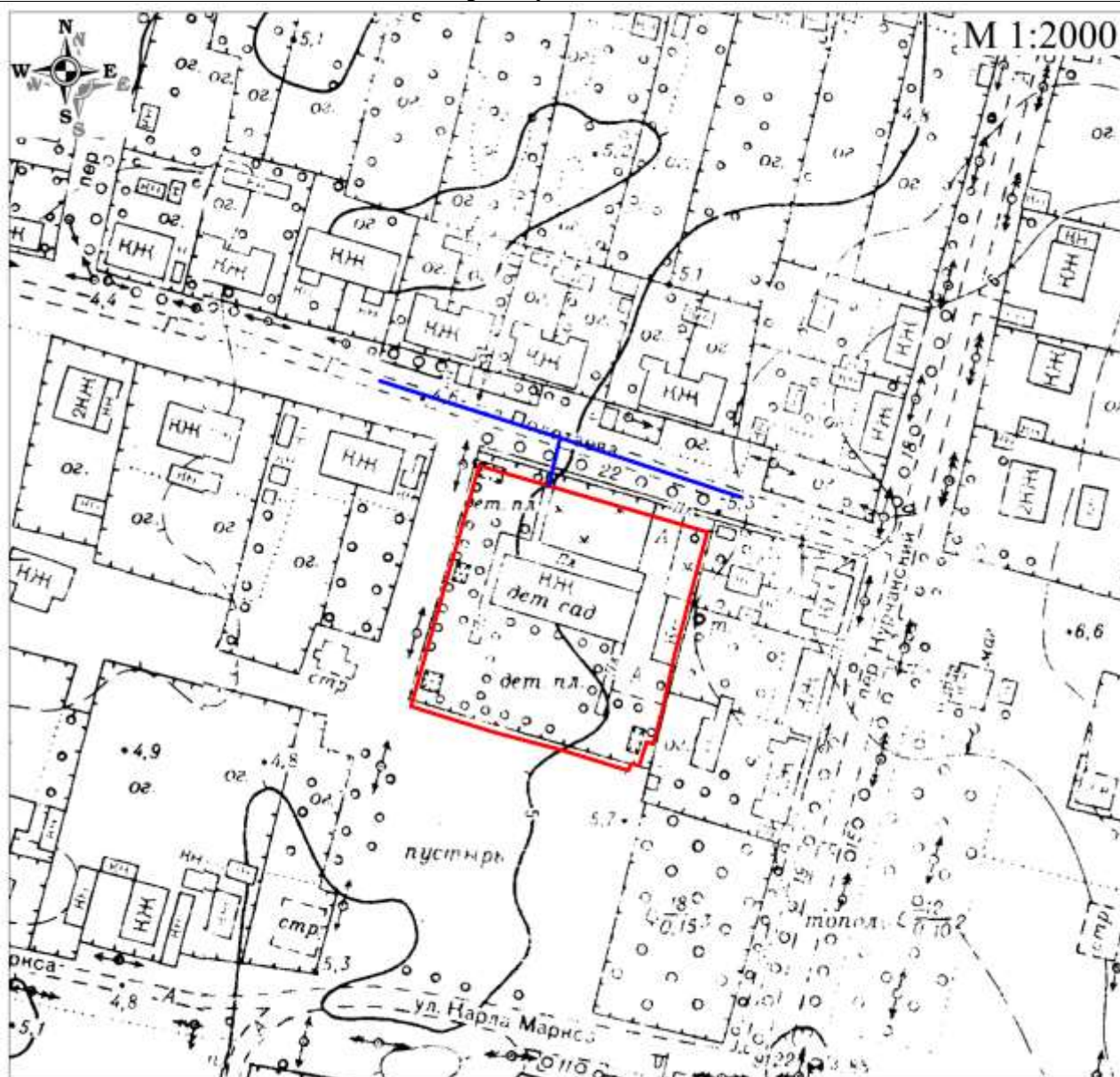
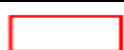
**УСЛОВНЫЕ ОБОЗНАЧЕНИЯ:**

– граница участка МБДОУ ДС № 13



– расстояние от входа, равное 60 метрам

СХЕМА

границ прилегающих территорий к Муниципальному бюджетному дошкольному образовательному учреждению «Детский сад комбинированного вида № 14», на которых не допускается розничная продажа алкогольной продукции и розничная продажа алкогольной продукции при оказании услуг общественного питания на территории Темрюкского городского поселения Темрюкского района (пос. Октябрьский, ул. Луговая, 1)

**УСЛОВНЫЕ ОБОЗНАЧЕНИЯ:**

– граница участка МБДОУ ДС КВ № 14

– расстояние от входа, равное 60 метрам

СХЕМА

границ прилегающих территорий к Муниципальному бюджетному дошкольному образовательному учреждению «Детский сад комбинированного вида № 15», на которых не допускается розничная продажа алкогольной продукции и розничная продажа алкогольной продукции при оказании услуг общественного питания на территории Темрюкского городского поселения Темрюкского района (г. Темрюк, ул. Муравьева, 14\1)

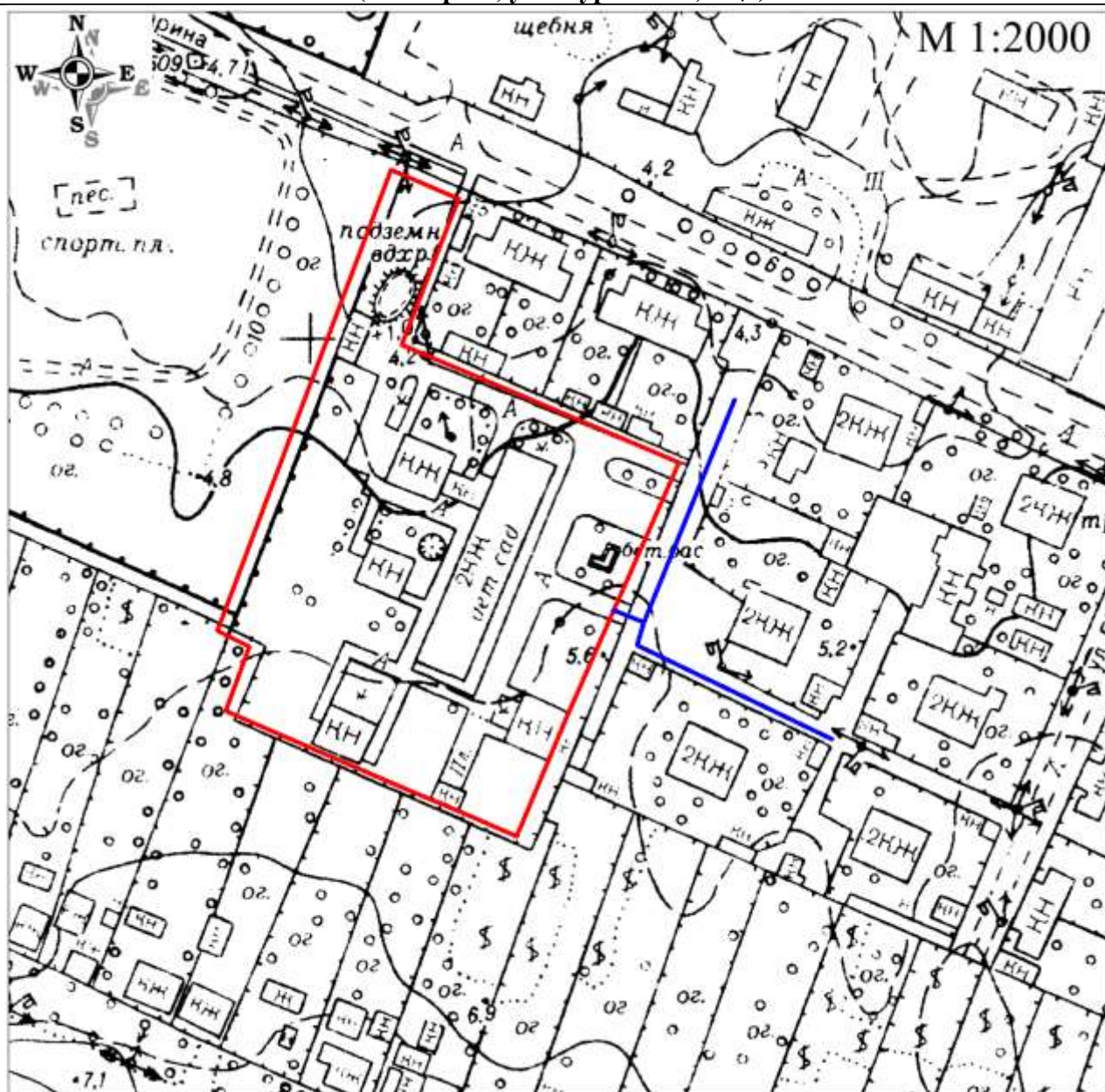
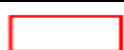
**УСЛОВНЫЕ ОБОЗНАЧЕНИЯ:**

– граница участка МБДОУ ДС КВ № 15



– расстояние от входа, равное 60 метрам

СХЕМА

границ прилегающих территорий к Муниципальной бюджетной дошкольной образовательной организации «Центр развития ребенка детский сад № 18», на которых не допускается розничная продажа алкогольной продукции и розничная продажа алкогольной продукции при оказании услуг общественного питания на территории Темрюкского городского поселения Темрюкского района (г. Темрюк, ул. Муравьева, 14\1)

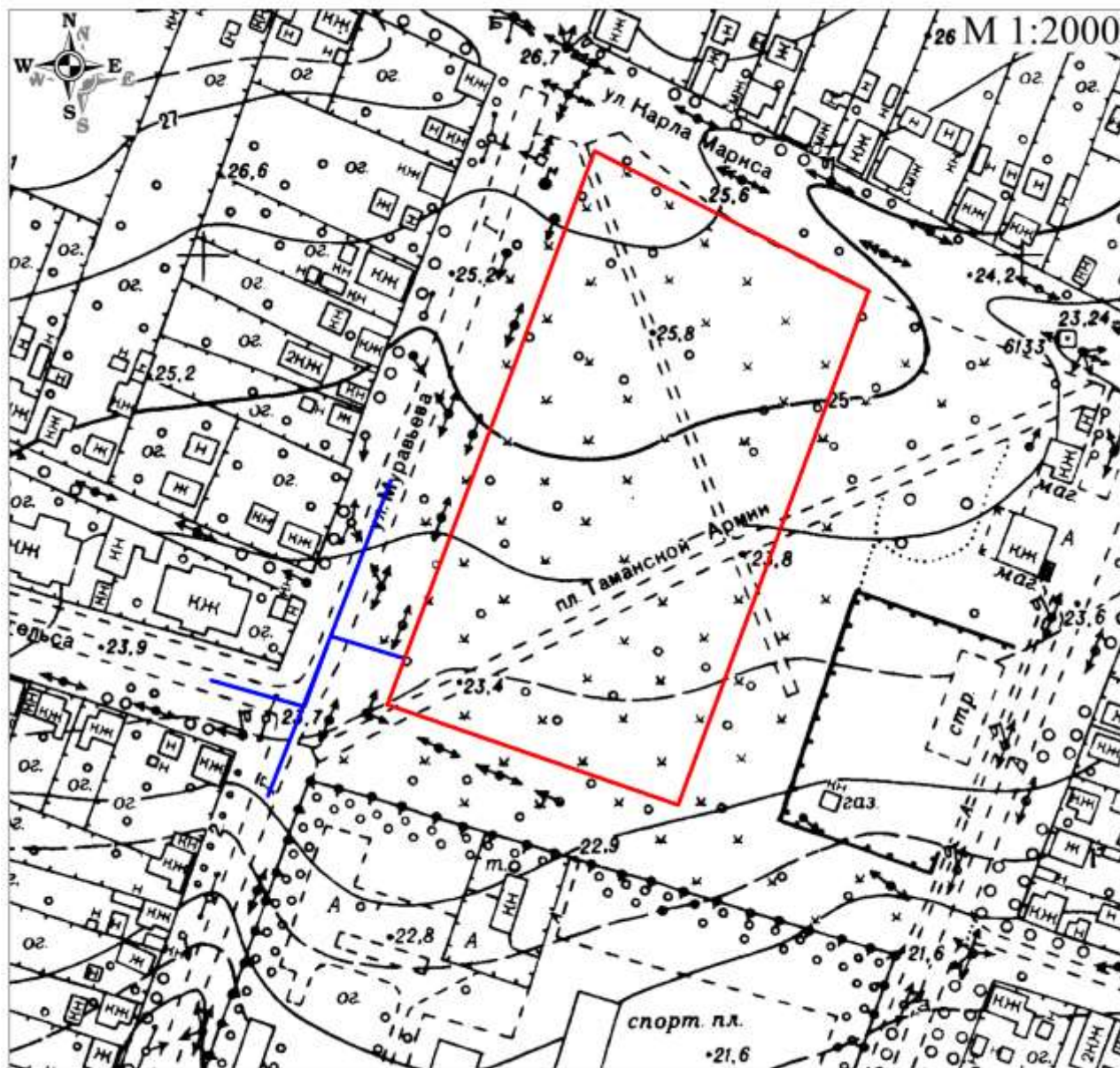
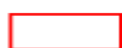
**УСЛОВНЫЕ ОБОЗНАЧЕНИЯ:**

– граница участка МБДОО ЦРР ДС № 18



– расстояние от входа, равное 60 метрам

СХЕМА

границ прилегающих территорий к филиалу СПО ЧУ «Анапский индустриальный техникум», на которых не допускается розничная продажа алкогольной продукции и розничная продажа алкогольной продукции при оказании услуг общественного питания на территории Темрюкского городского поселения Темрюкского района (г. Темрюк, ул. 27 Сентября, 188(3))

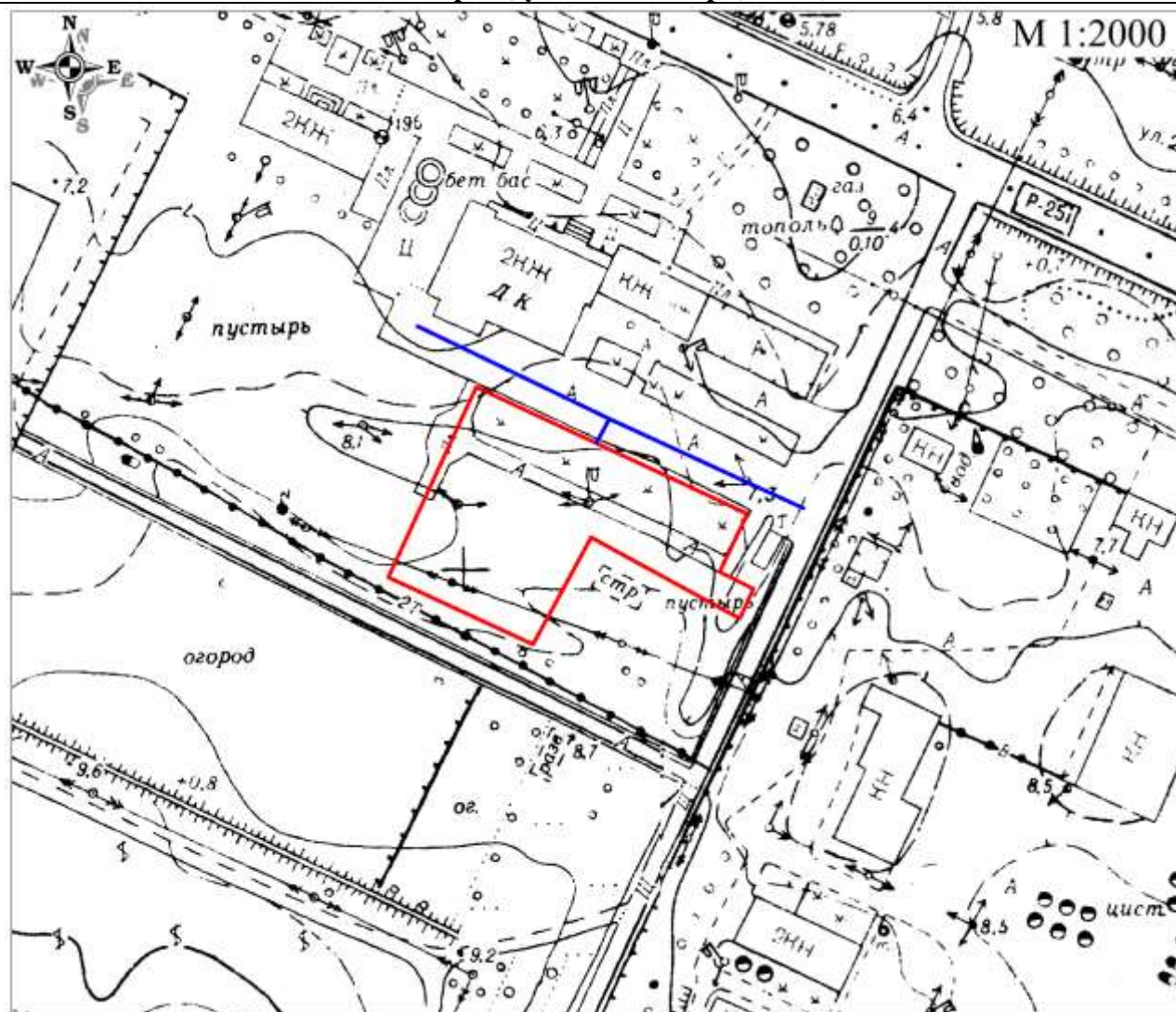

УСЛОВНЫЕ ОБОЗНАЧЕНИЯ:



– граница участка ФЧОУ СПО «Анапский индустриальный техникум»



– расстояние от входа, равное 60 метрам

СХЕМА

границ прилегающих территорий к филиалу СПО ЧУ «Анапский индустриальный техникум», на которых не допускается розничная продажа алкогольной продукции и розничная продажа алкогольной продукции при оказании услуг общественного питания на территории Темрюкского городского поселения Темрюкского района (г. Темрюк, ул. 27 Сентября, 188(3))

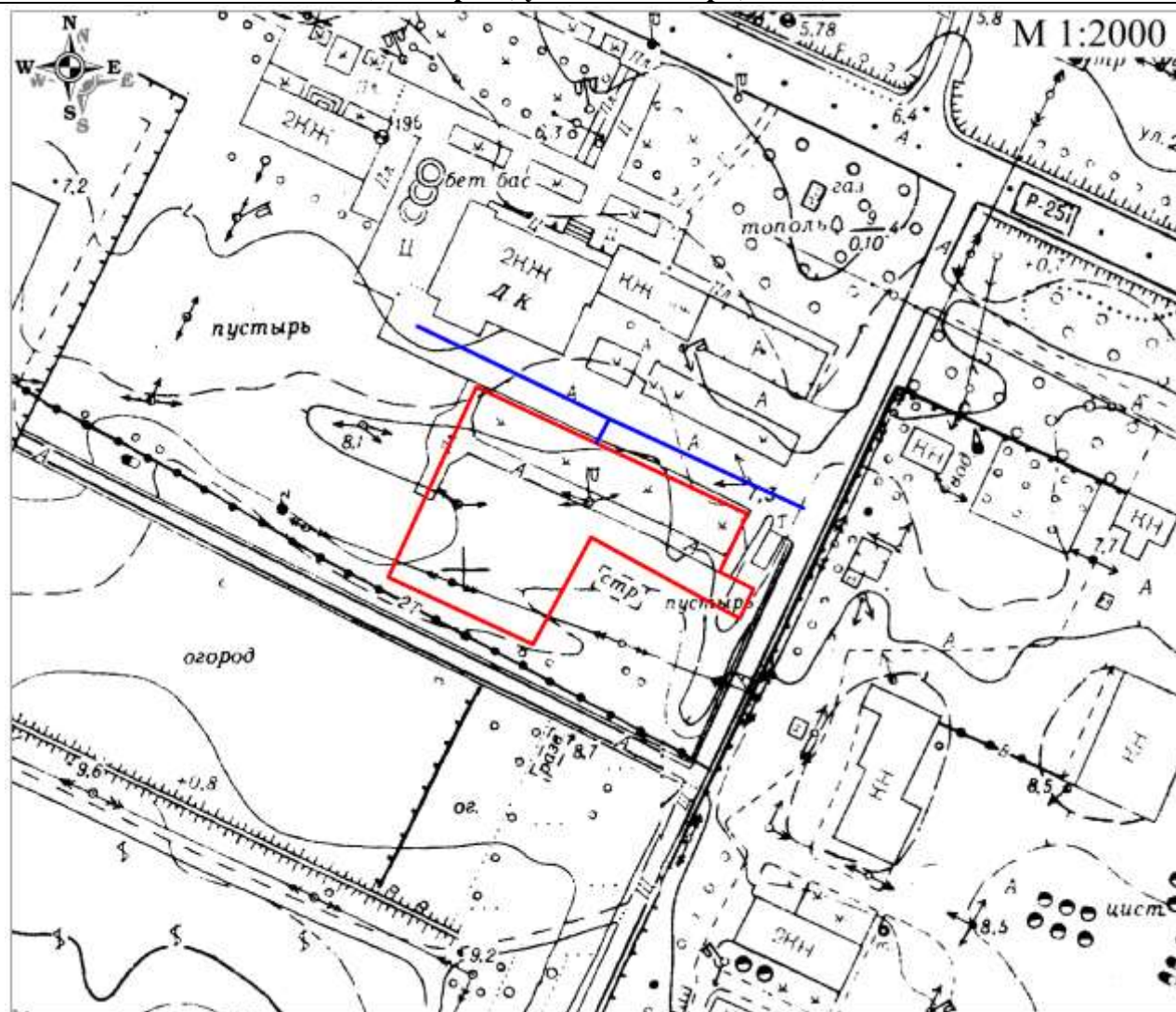

УСЛОВНЫЕ ОБОЗНАЧЕНИЯ:



– граница участка ФЧОУ СПО «Анапский индустриальный техникум»



– расстояние от входа, равное 60 метрам

СХЕМА

границ прилегающих территорий к Темрюкскому филиалу ПОО ЧУ «юридический техникум» в г. Кропоткине, на которых не допускается розничная продажа алкогольной продукции и розничная продажа алкогольной продукции при оказании услуг общественного питания на территории Темрюкского городского поселения
Темрюкского района
(г. Темрюк, пл. Терлецкого, 2)

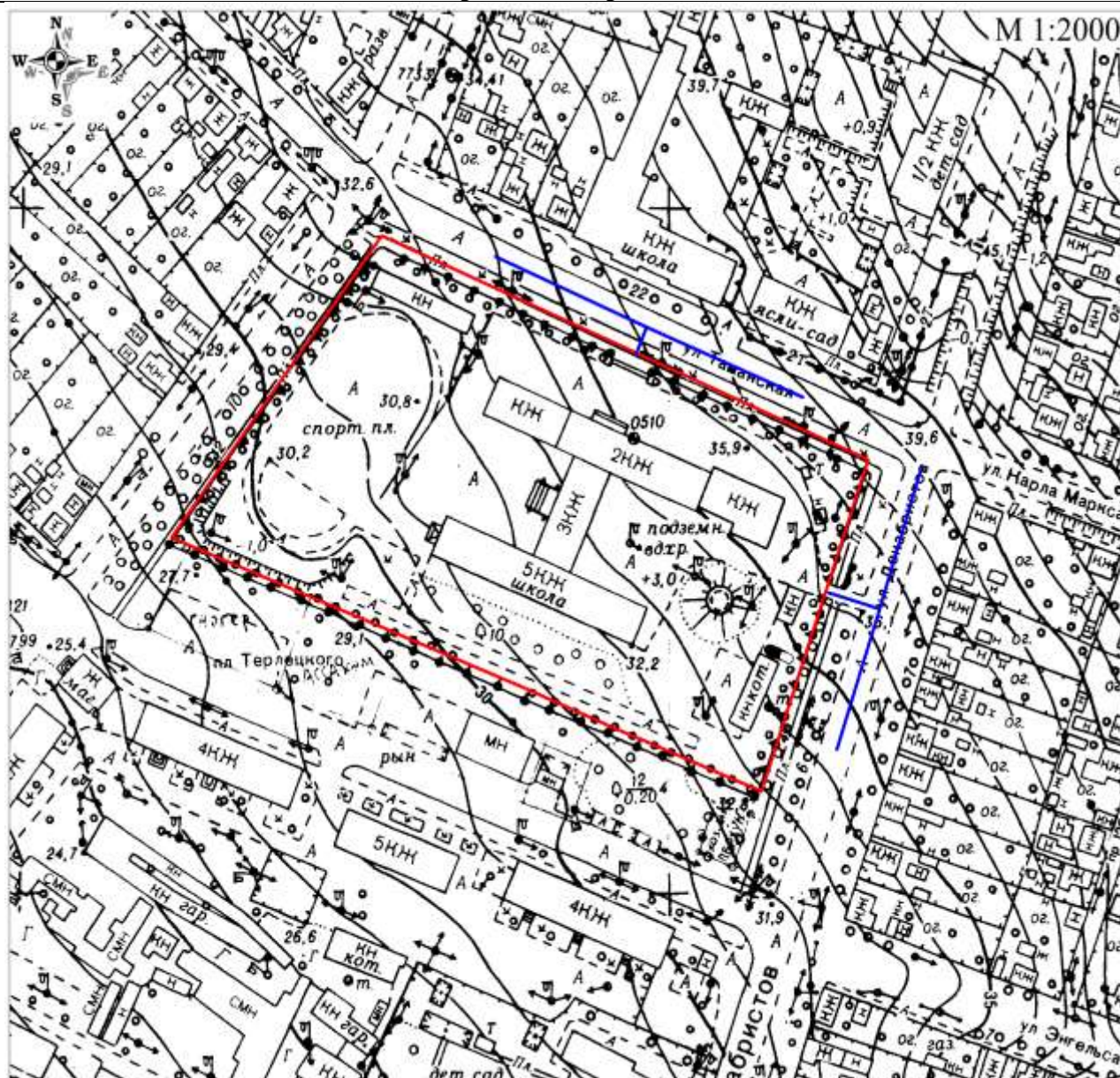

УСЛОВНЫЕ ОБОЗНАЧЕНИЯ:



– граница участка ТФ ПОО ЧУ «Юридический техникум»



– расстояние от входа, равное 60 метрам

СХЕМА

границ прилегающих территорий к Государственному бюджетному учреждению здравоохранения «Центральная районная больница муниципального образования Темрюкский район» Министерства здравоохранения Краснодарского края, на которых не допускается розничная продажа алкогольной продукции и розничная продажа алкогольной продукции при оказании услуг общественного питания на территории Темрюкского городского поселения Темрюкского района (г. Темрюк, ул. Октябрьская, 184)

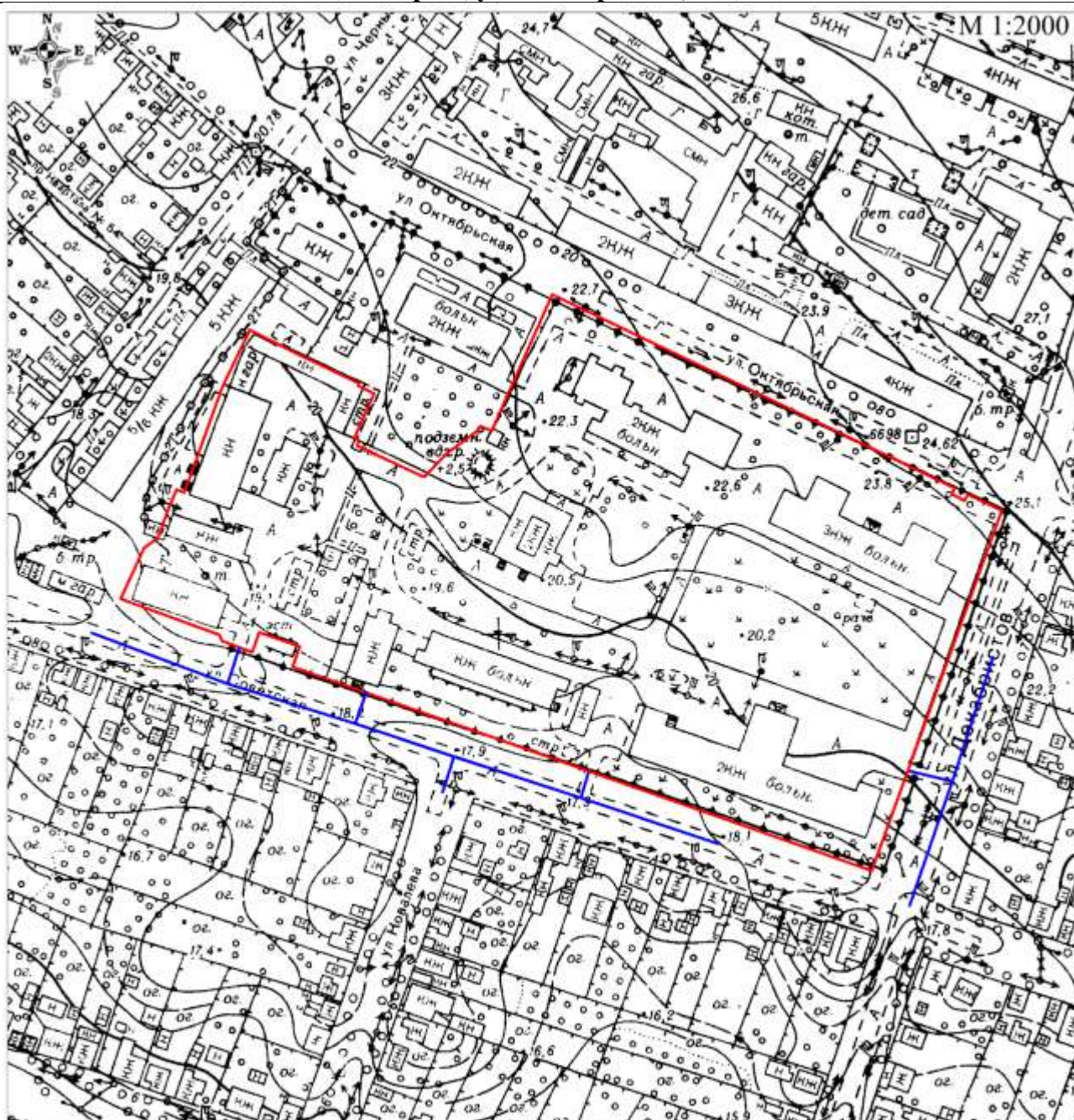
**УСЛОВНЫЕ ОБОЗНАЧЕНИЯ:**

– граница участка ГБУЗ «ЦРБ МОТР»



– расстояние от входа, равное 60 метрам

СХЕМА

границ прилегающих территорий к Поликлиническому отделению ГБУЗ «Центральная районная больница муниципального образования Темрюкский район» Министерства здравоохранения Краснодарского края, на которых не допускается розничная продажа алкогольной продукции и розничная продажа алкогольной продукции при оказании услуг общественного питания на территории Темрюкского городского поселения Темрюкского района
(г. Темрюк, ул. Таманская, 69)

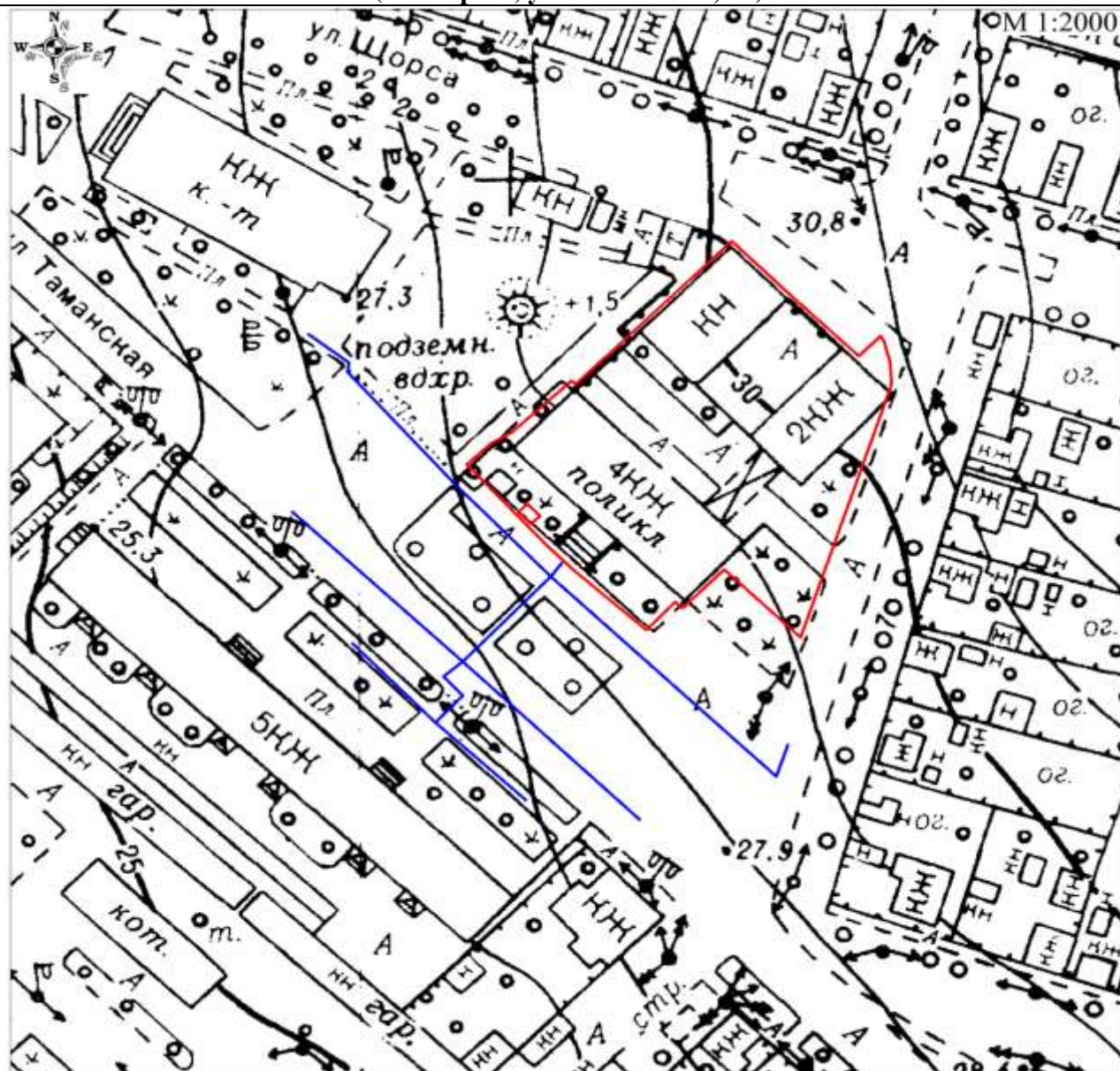
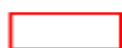
**УСЛОВНЫЕ ОБОЗНАЧЕНИЯ:**

– граница участка Поликлинического отделения



– расстояние от входа, равное 60 метрам

СХЕМА

границ прилегающих территорий к Детской городской поликлинике ГБУЗ «Центральная районная больница муниципального образования Темрюкский район» Министерства здравоохранения Краснодарского края, на которых не допускается розничная продажа алкогольной продукции и розничная продажа алкогольной продукции при оказании услуг общественного питания на территории Темрюкского городского поселения Темрюкского района (г. Темрюк, ул. Ленина, 66)

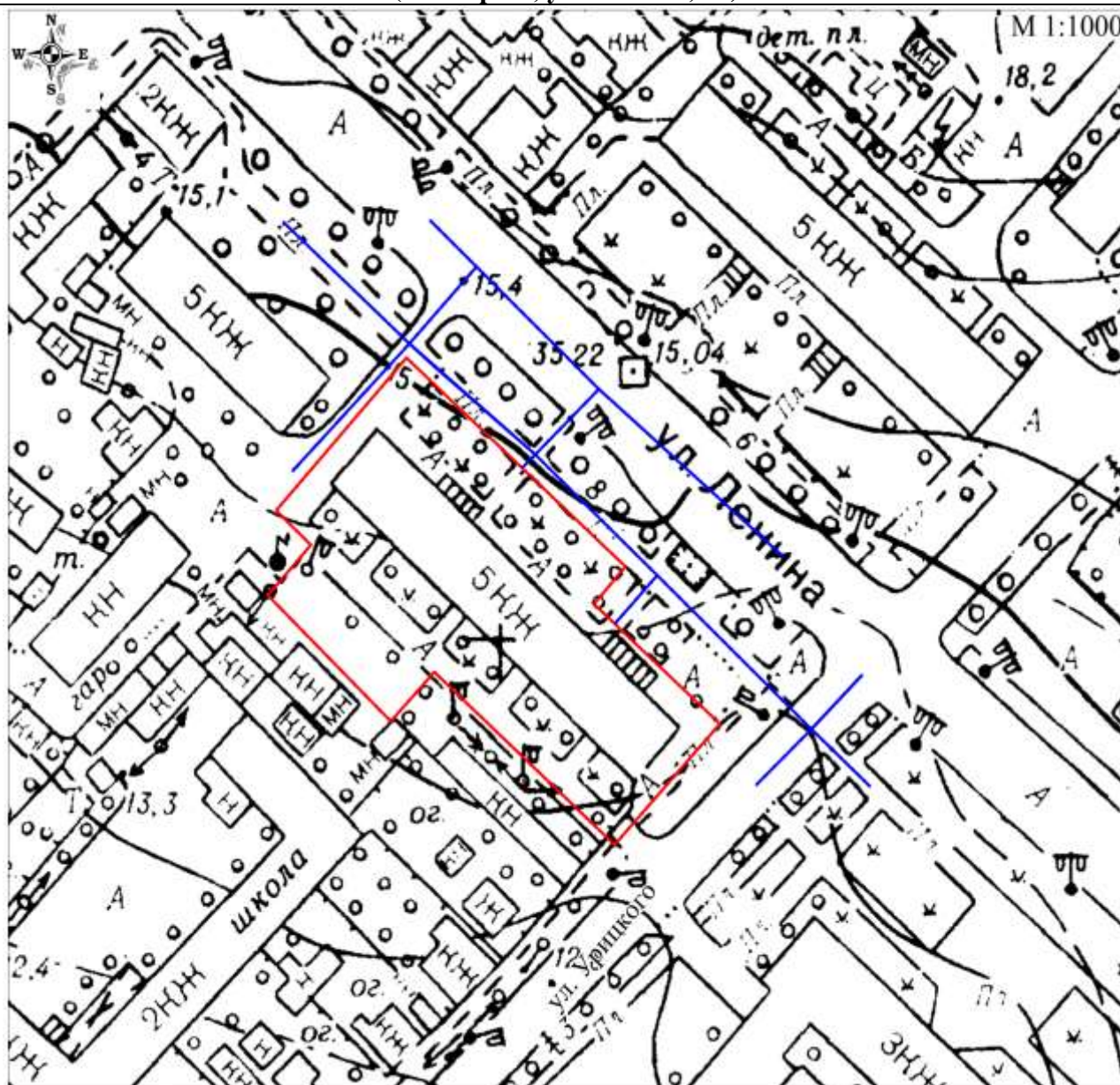
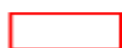
**УСЛОВНЫЕ ОБОЗНАЧЕНИЯ:**

– граница участка Детской городской поликлиники



– расстояние от входа, равное 60 метрам

11/11/2019

– граница участка Противотуберкулезного диспансера

– расстояние от входа, равное 60 метрам

СХЕМА

границ прилегающих территорий к Темрюкскому филиалу ГБУ «Клинический кожно-венерологический диспансер» ГБУЗ «Центральная районная больница муниципального образования Темрюкский район» Министерства здравоохранения Краснодарского края, на которых не допускается розничная продажа алкогольной продукции и розничная продажа алкогольной продукции при оказании услуг общественного питания на территории Темрюкского городского поселения Темрюкского района (г. Темрюк, пер. Зеленый, 15)

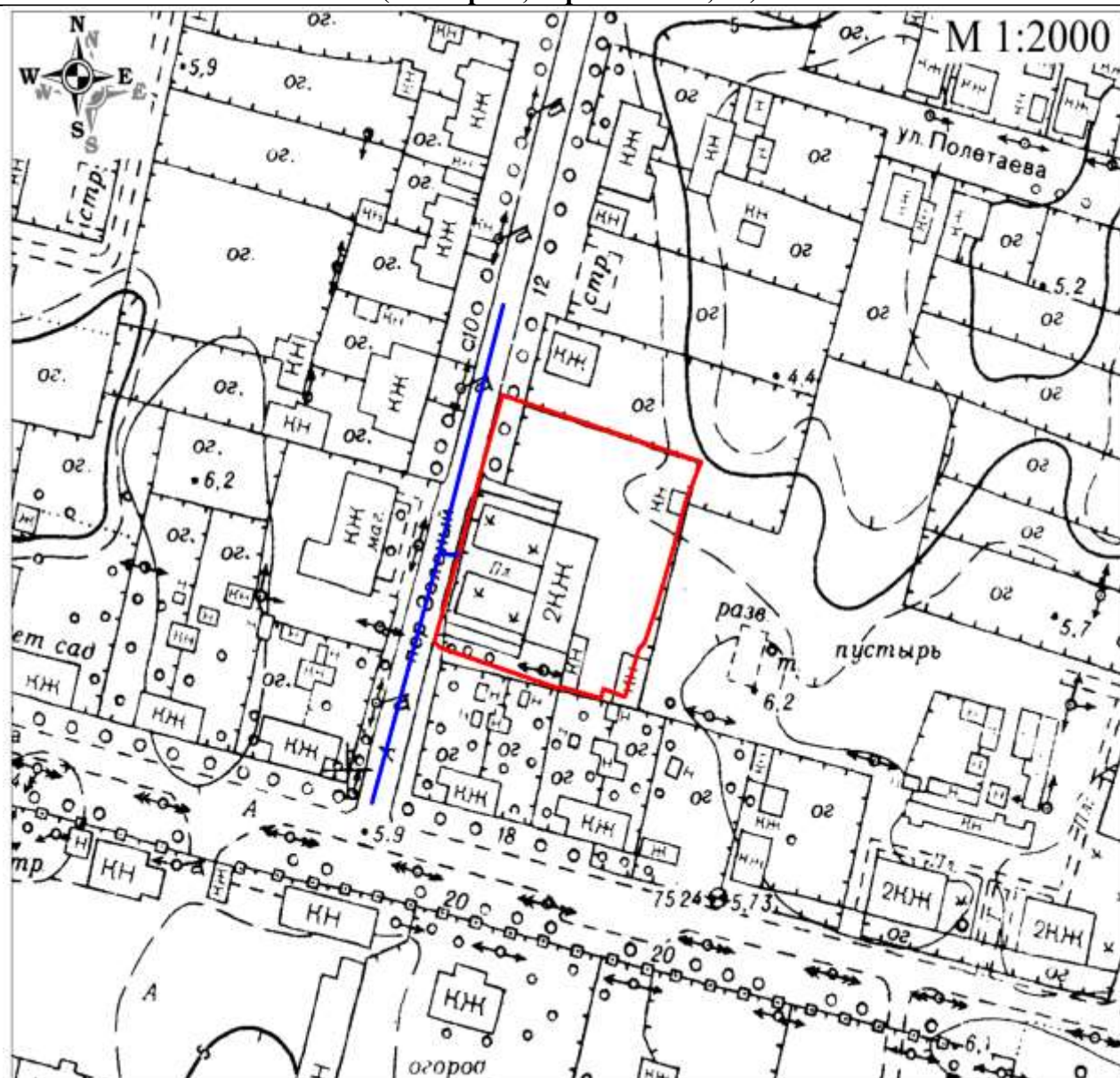

УСЛОВНЫЕ ОБОЗНАЧЕНИЯ:

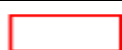

– граница участка ГБУ «Клинический кожно-венерологический диспансер»



– расстояние от входа, равное 60 метрам

СХЕМА

границ прилегающих территорий к фельдшерско-акушерскому пункту «Северные сады» ГБУЗ «Центральная районная больница муниципального образования Темрюкский район» Министерства здравоохранения Краснодарского края, на которых не допускается розничная продажа алкогольной продукции и розничная продажа алкогольной продукции при оказании услуг общественного питания на территории Темрюкского городского поселения Темрюкского района (г. Темрюк, пер. Гагарина, 154)

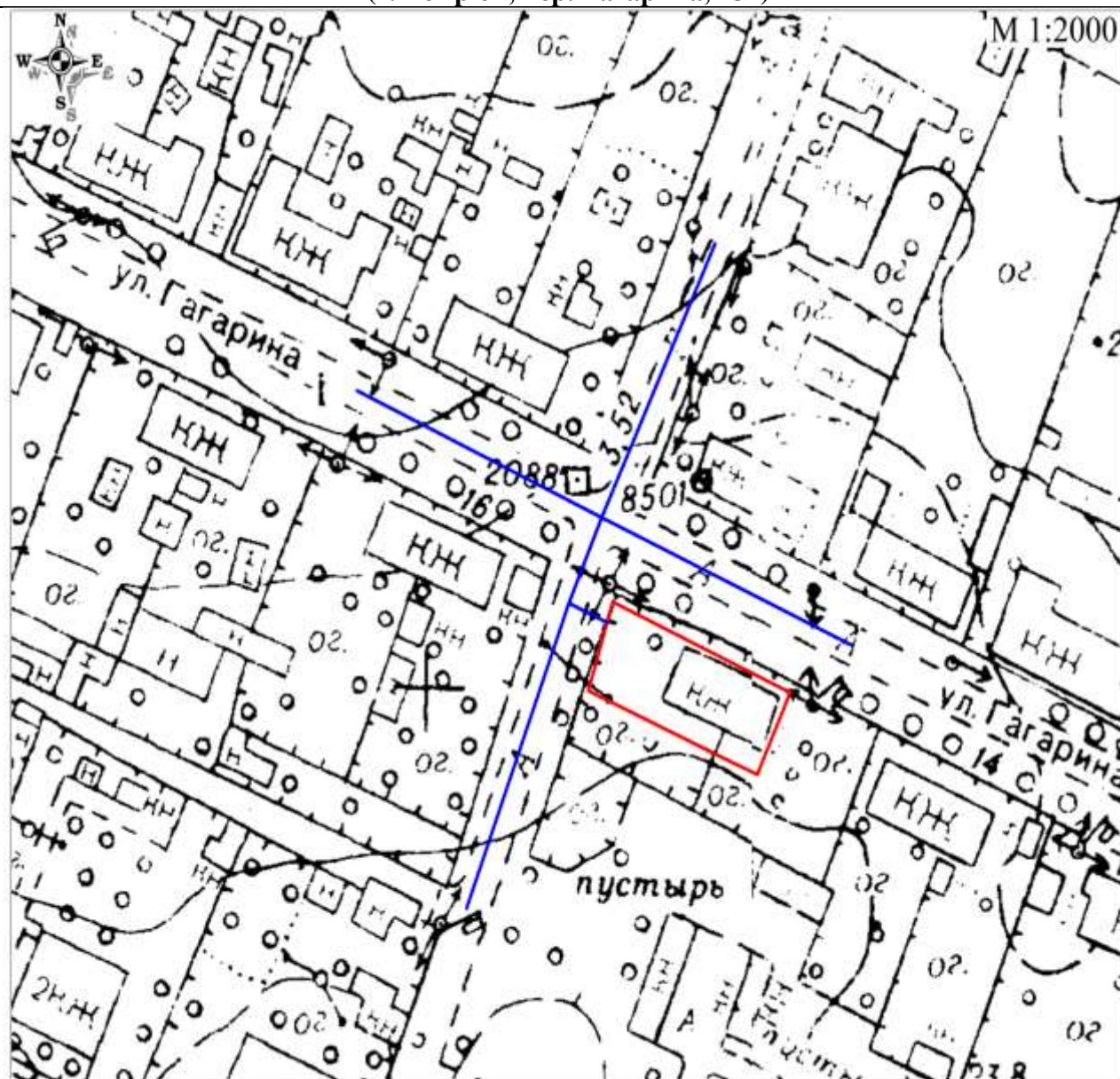
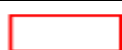
**УСЛОВНЫЕ ОБОЗНАЧЕНИЯ:**

– граница участка ГБУ «Клинический кожно-венерологический диспансер»



– расстояние от входа, равное 60 метрам

СХЕМА

границ прилегающих территорий к фельдшерско-акушерскому пункту «Северные сады» ГБУЗ «Центральная районная больница муниципального образования Темрюкский район» Министерства здравоохранения Краснодарского края, на которых не допускается розничная продажа алкогольной продукции и розничная продажа алкогольной продукции при оказании услуг общественного питания на территории Темрюкского городского поселения Темрюкского района (г. Темрюк, пер. Гагарина, 154)

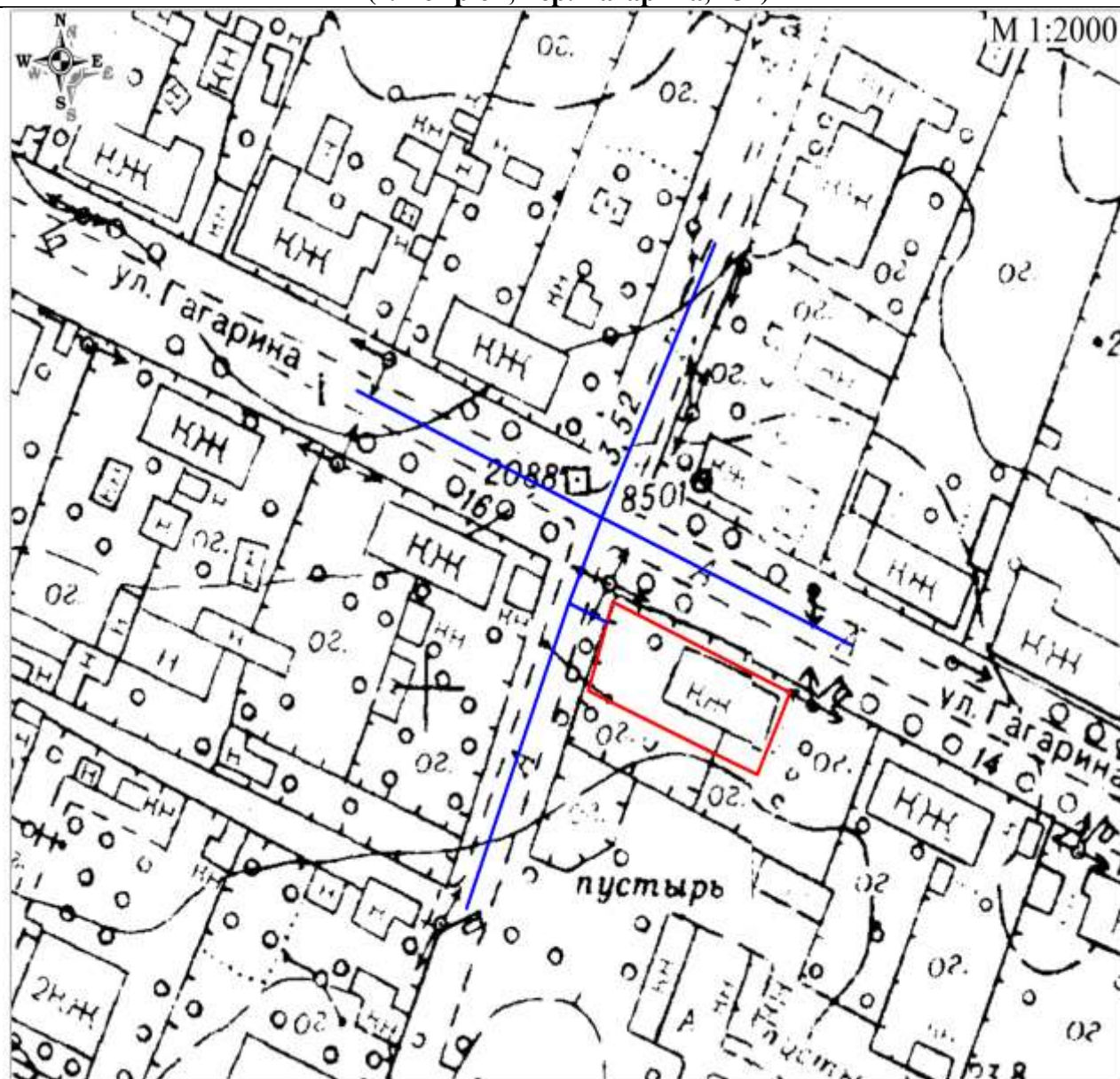
**УСЛОВНЫЕ ОБОЗНАЧЕНИЯ:**

– граница участка ГБУ «Клинический кожно-венерологический Диспансер»



– расстояние от входа, равное 60 метрам

СХЕМА

**границ прилегающих территорий к фельдшерско-акушерскому пункту «Переволока»
ГБУЗ «Центральная районная больница муниципального образования Темрюкский район»
Министерства здравоохранения Краснодарского края, на которых не допускается
розничная продажа алкогольной продукции и розничная продажа алкогольной
продукции при оказании услуг общественного питания на территории Темрюкского
городского поселения Темрюкского района
(г. Темрюк-3, ул. Северная, 4)**

**УСЛОВНЫЕ ОБОЗНАЧЕНИЯ:**

– граница участка ФАП «Переволока»

– расстояние от входа, равное 60 метрам

СХЕМА

границ прилегающих территорий к Дворцу Спорта, на которых не допускается розничная продажа алкогольной продукции и розничная продажа алкогольной продукции при оказании услуг общественного питания на территории Темрюкского городского поселения Темрюкского района
(г. Темрюк, ул. Розы Люксембург, 57\1)

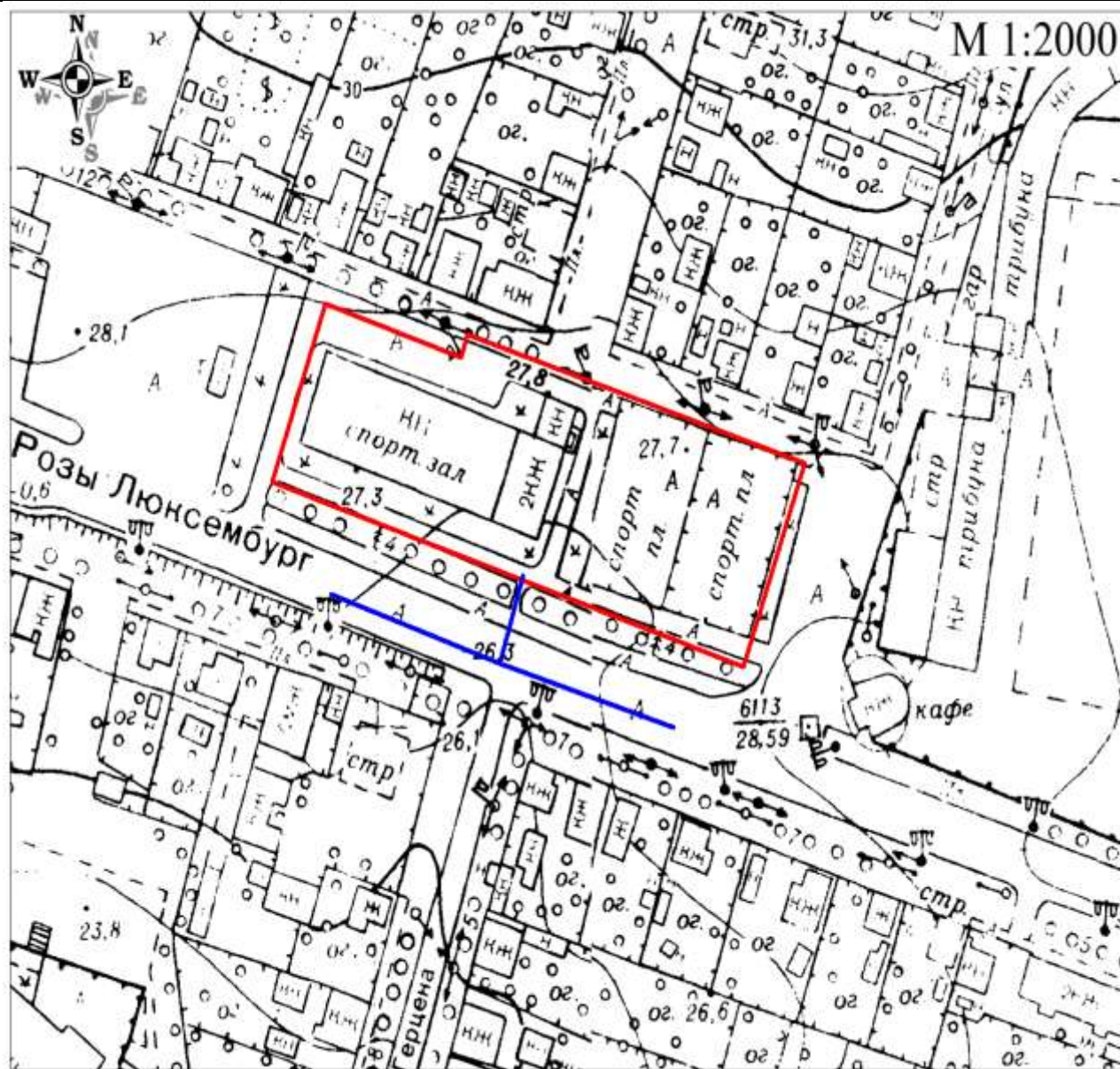

УСЛОВНЫЕ ОБОЗНАЧЕНИЯ:

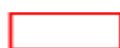

– граница участка «Дворца Спорта»



– расстояние от входа, равное 60 метрам

СХЕМА

границ прилегающих территорий к Стадиону, на которых не допускается розничная продажа алкогольной продукции и розничная продажа алкогольной продукции при оказании услуг общественного питания на территории Темрюкского городского поселения Темрюкского района
(г. Темрюк, ул. Розы Люксембург)



УСЛОВНЫЕ ОБОЗНАЧЕНИЯ:

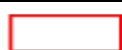

– граница участка «Стадион»



– расстояние от входа, равное 60 метрам

СХЕМА

границ прилегающих территорий к «Комплексная спортивная площадка школы интернат», на которых не допускается розничная продажа алкогольной продукции и розничная продажа алкогольной продукции при оказании услуг общественного питания на территории Темрюкского городского поселения Темрюкского района (г. Темрюк, ул. Труда, территория школы интернат)

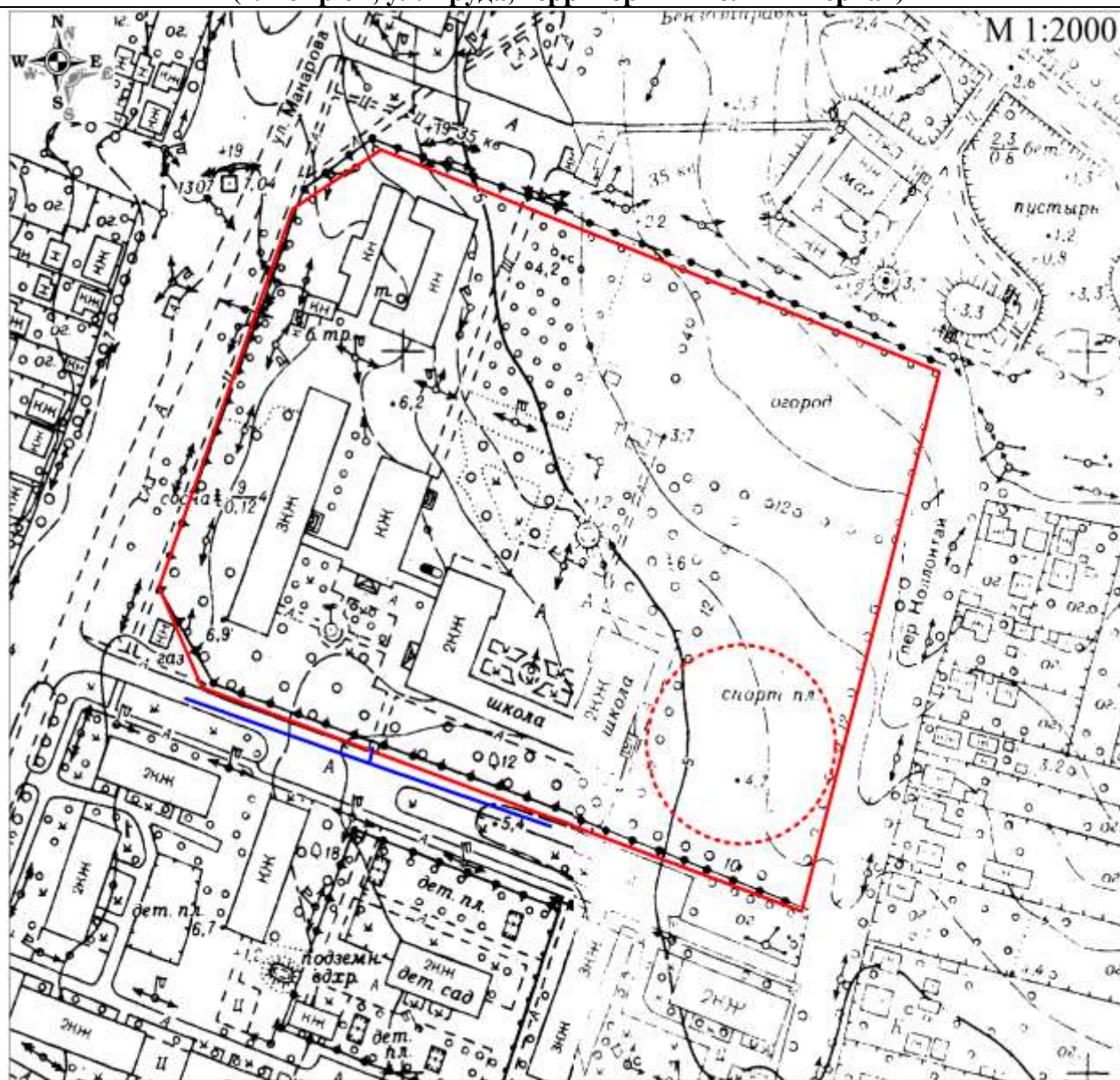

УСЛОВНЫЕ ОБОЗНАЧЕНИЯ:

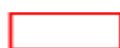

– граница участка «Комплексной спортивной площадки»



– расстояние от входа, равное 60 метрам

СХЕМА

границ прилегающих территорий к «Комплексная спортивная площадка , на которых не допускается розничная продажа алкогольной продукции и розничная продажа алкогольной продукции при оказании услуг общественного питания на территории Темрюкского городского поселения Темрюкского района (г. Темрюк, площадь Труда)

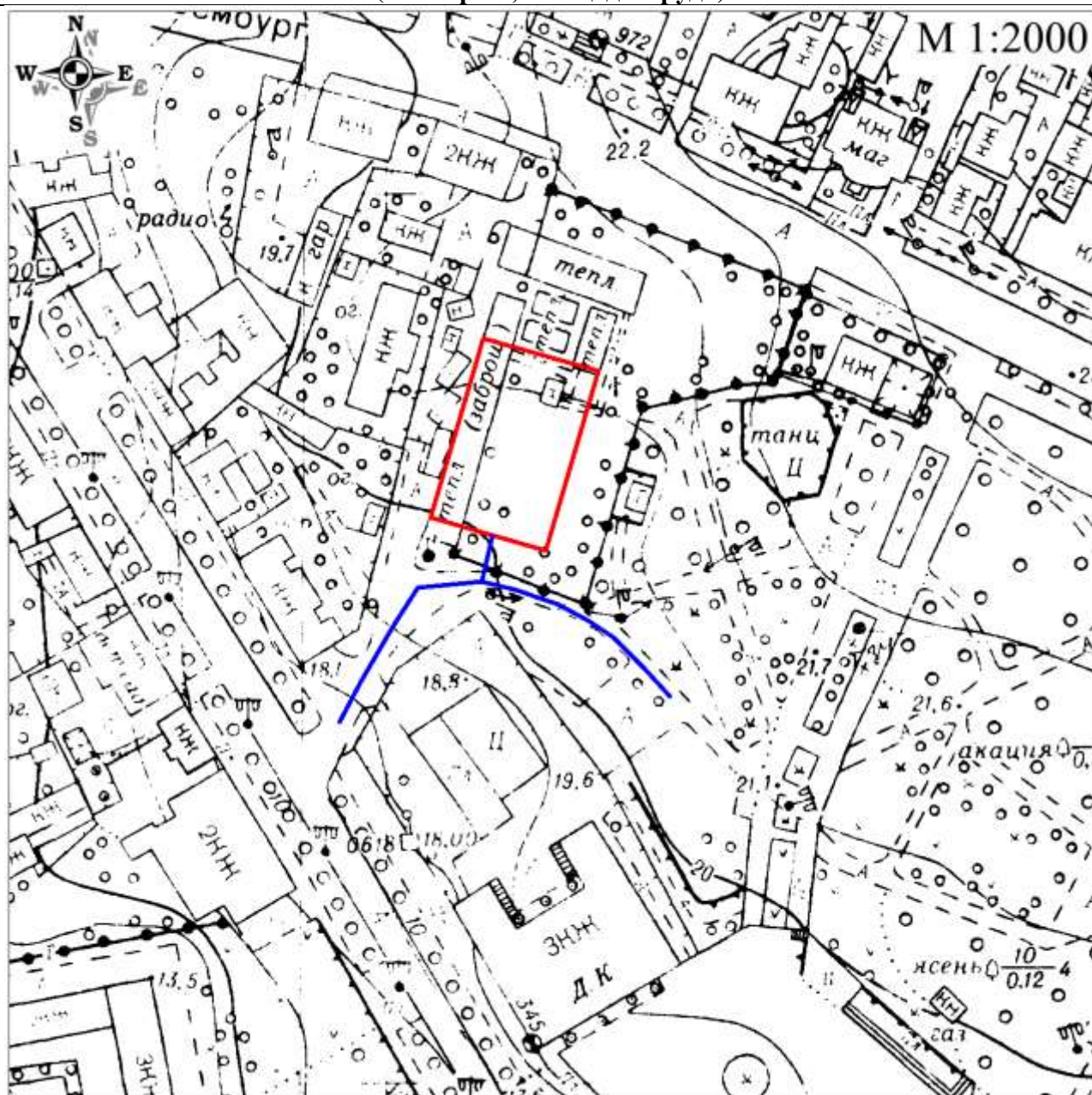
**УСЛОВНЫЕ ОБОЗНАЧЕНИЯ:**

– граница участка «Комплексной спортивной площадки»



– расстояние от входа, равное 60 метрам

СХЕМА

границ прилегающих территорий к «Стадион ПМК-6», на которых не допускается розничная продажа алкогольной продукции и розничная продажа алкогольной продукции при оказании услуг общественного питания на территории Темрюкского городского поселения Темрюкского района
(г. Темрюк, ул. Колонтай, 3\1)

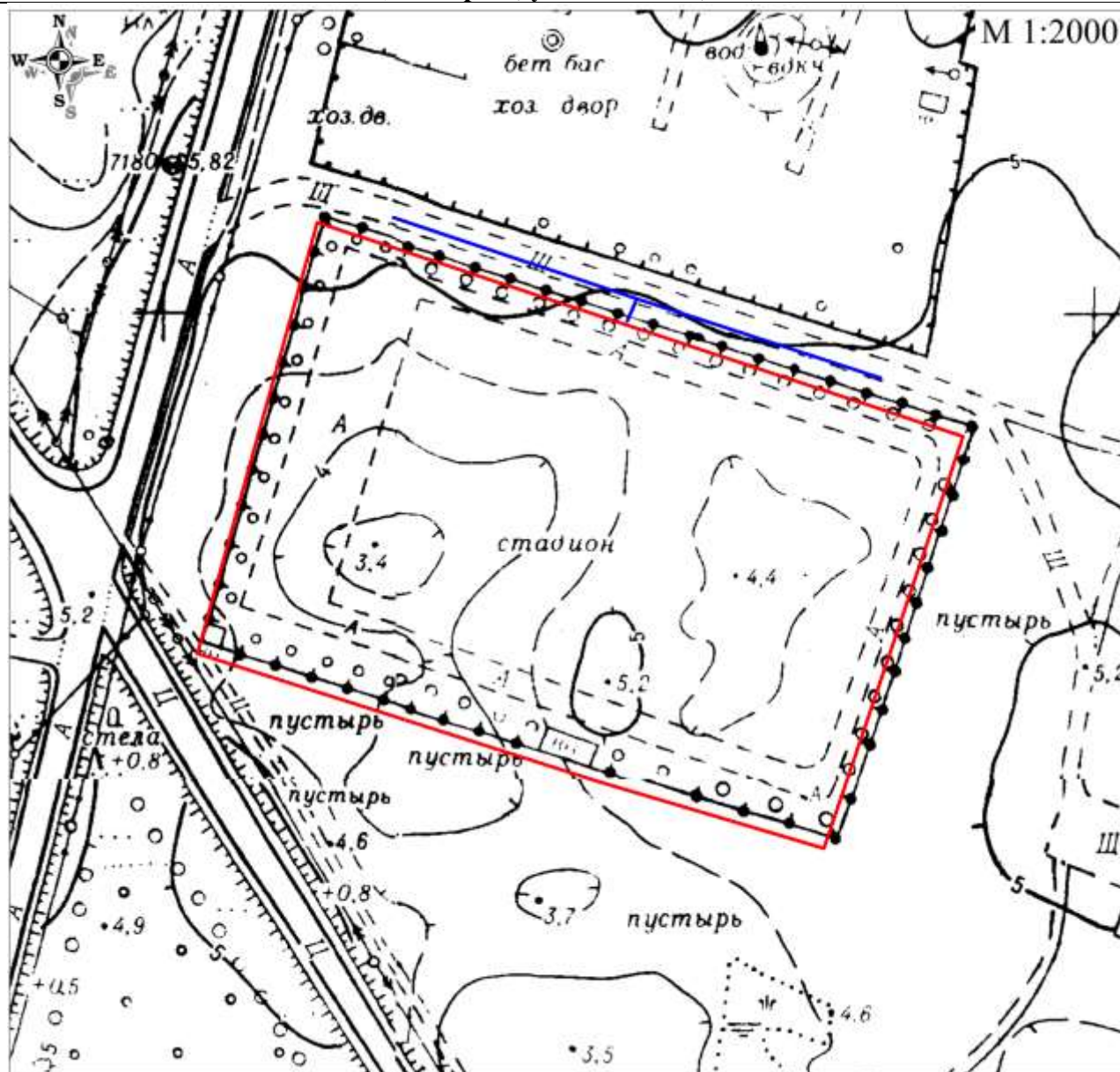
**УСЛОВНЫЕ ОБОЗНАЧЕНИЯ:**

– граница участка «Комплексной спортивной площадки»

– расстояние от входа, равное 60 метрам

СХЕМА

границ прилегающих территорий к зданию тяжелой атлетики, на которых не допускается розничная продажа алкогольной продукции и розничная продажа алкогольной продукции при оказании услуг общественного питания на территории Темрюкского городского поселения Темрюкского района (г. Темрюк, ул. Розы Люксембург, 55)

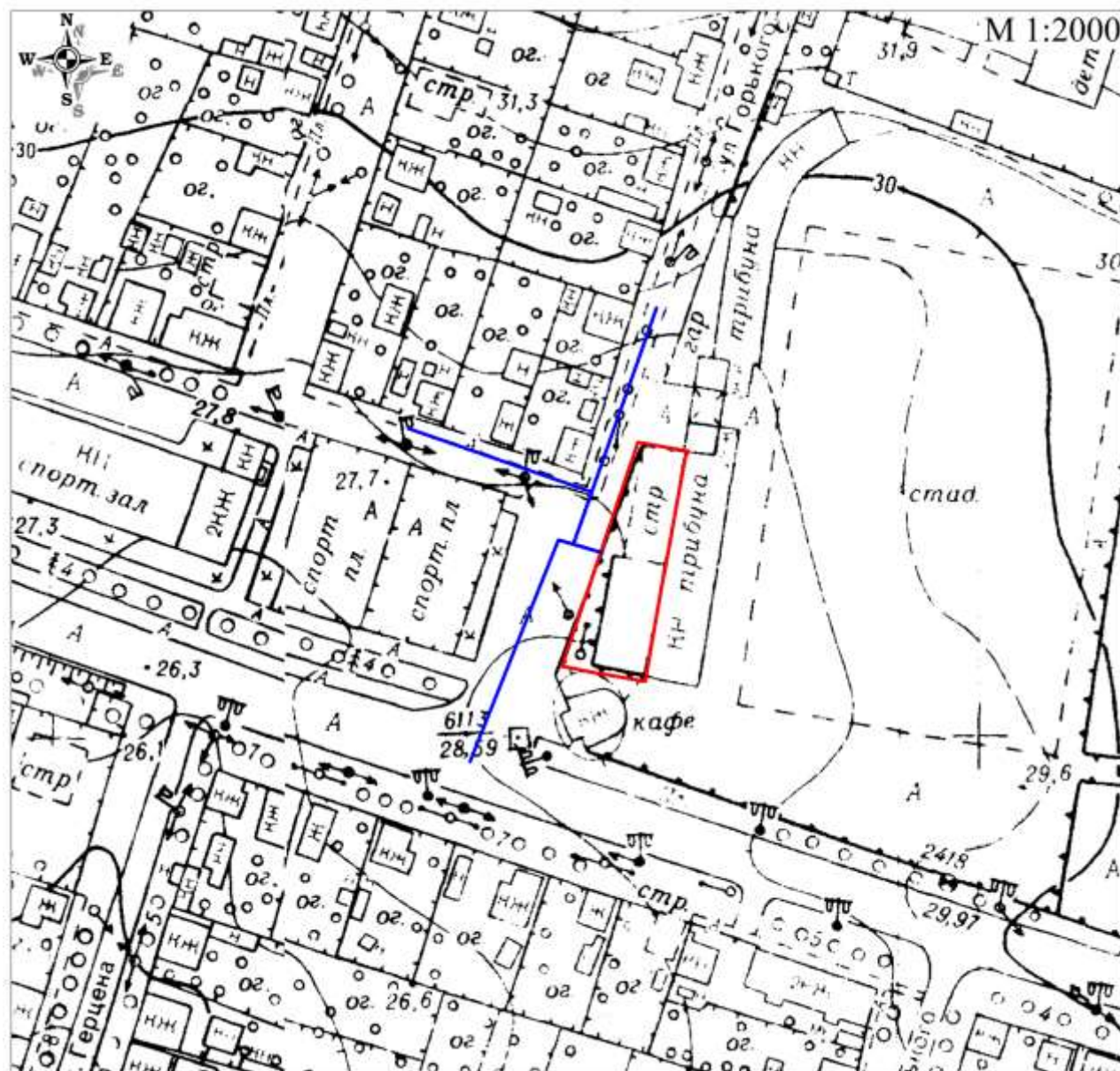
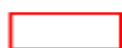
**УСЛОВНЫЕ ОБОЗНАЧЕНИЯ:**

– граница участка «Тренажерному залу»



– расстояние от входа, равное 60 метрам

СХЕМА

границ прилегающих территорий к Воздухоопорному универсальному спортивному комплексу, на которых не допускается розничная продажа алкогольной продукции и розничная продажа алкогольной продукции при оказании услуг общественного питания на территории Темрюкского городского поселения Темрюкского района (г. Темрюк, ул. Юбилейная, 20)

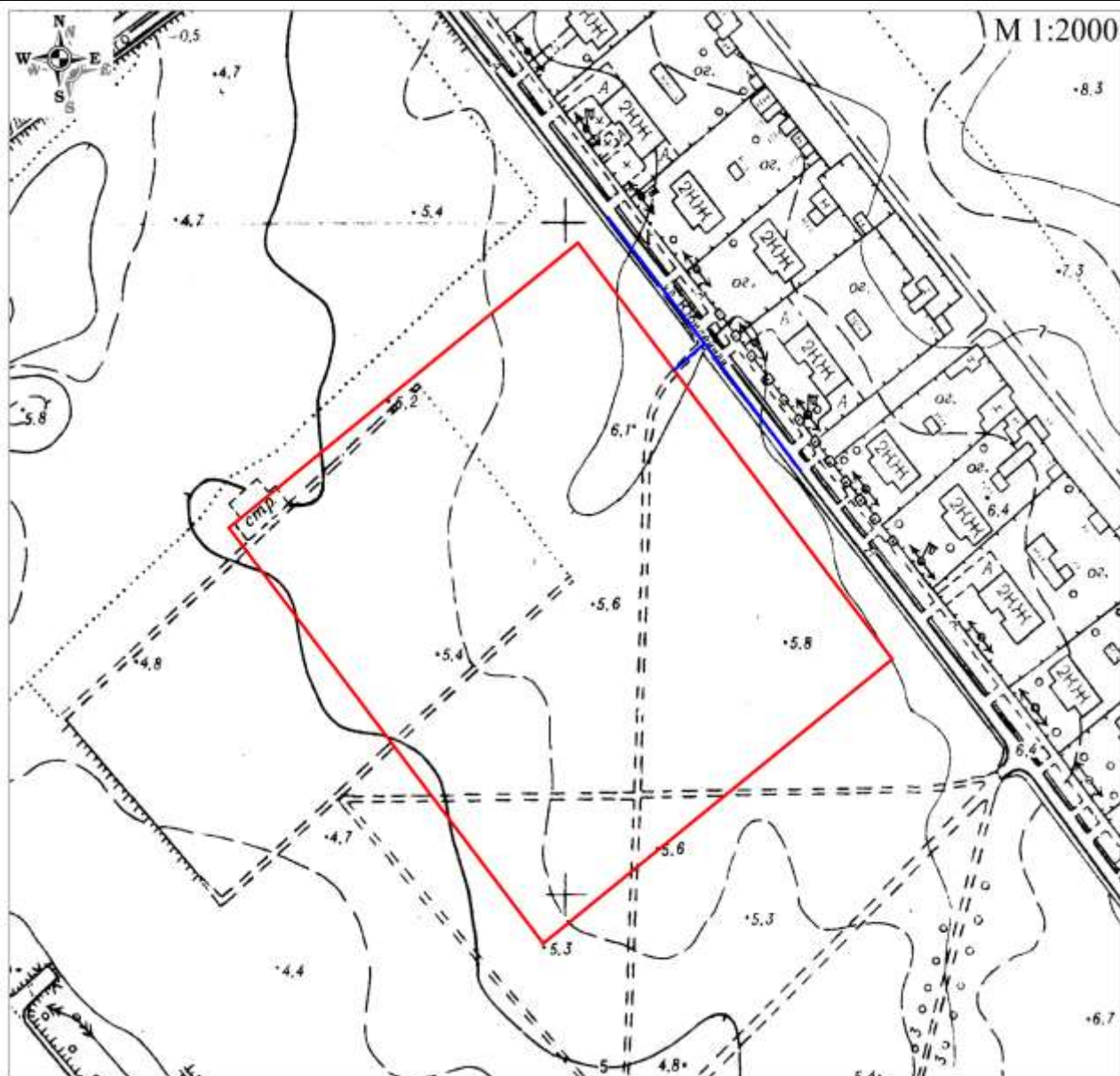
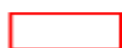
**УСЛОВНЫЕ ОБОЗНАЧЕНИЯ:**

– граница участка «ВУСК»



– расстояние от входа, равное 60 метрам

СХЕМА

границ прилегающих территорий к Военному комиссариату Темрюкского района Краснодарского края, на которых не допускается розничная продажа алкогольной продукции и розничная продажа алкогольной продукции при оказании услуг общественного питания на территории Темрюкского городского поселения Темрюкского района
(г. Темрюк, ул. Октябрьская, а5а)

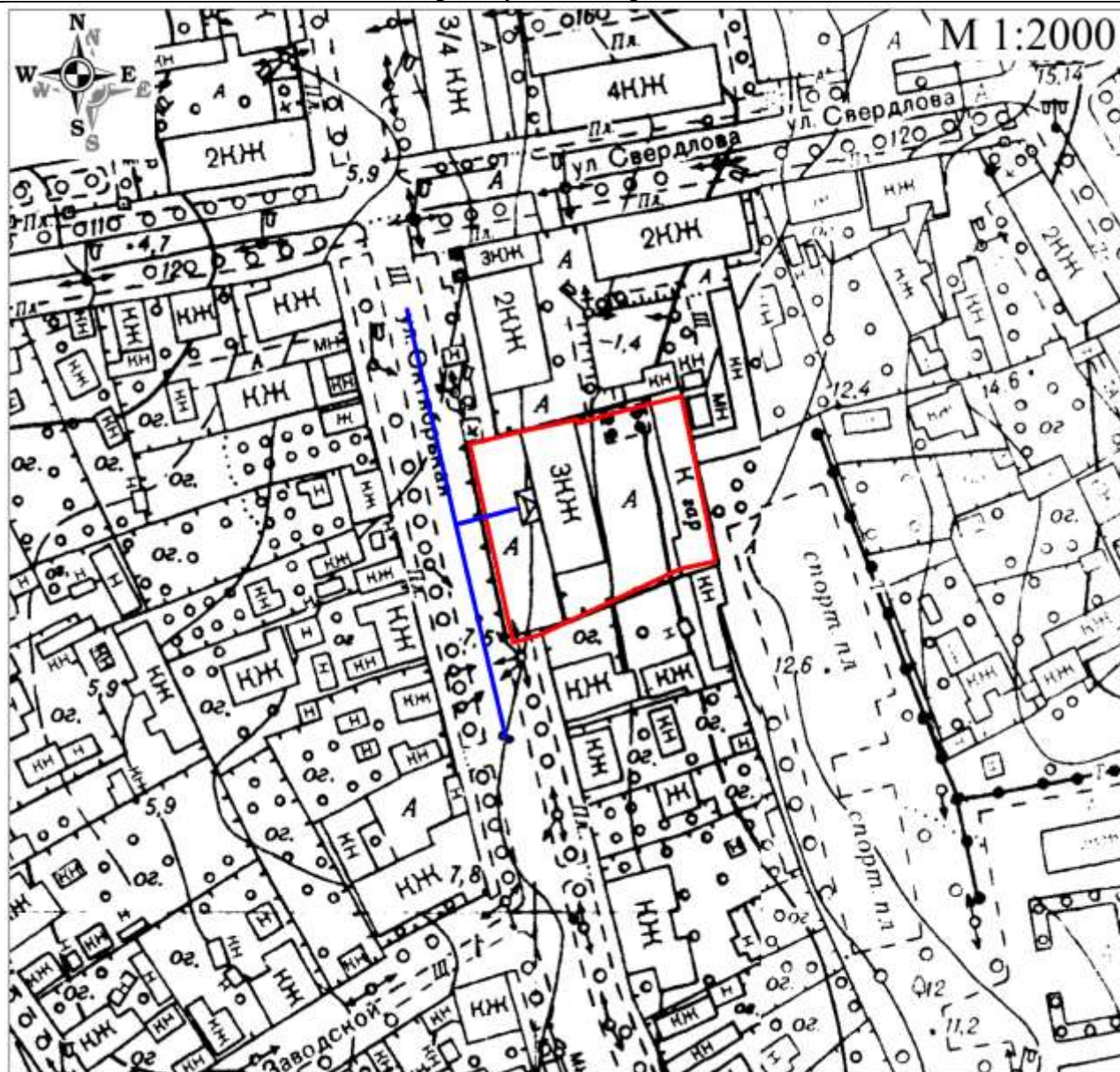

УСЛОВНЫЕ ОБОЗНАЧЕНИЯ:



– граница участка «Военного комиссариата ТР КК»



– расстояние от входа, равное 60 метрам

СХЕМА

границ прилегающих территорий к Войсковой части 2396-В, на которых не допускается розничная продажа алкогольной продукции и розничная продажа алкогольной продукции при оказании услуг общественного питания на территории Темрюкского городского поселения Темрюкского района (г. Темрюк, порт Темрюк)

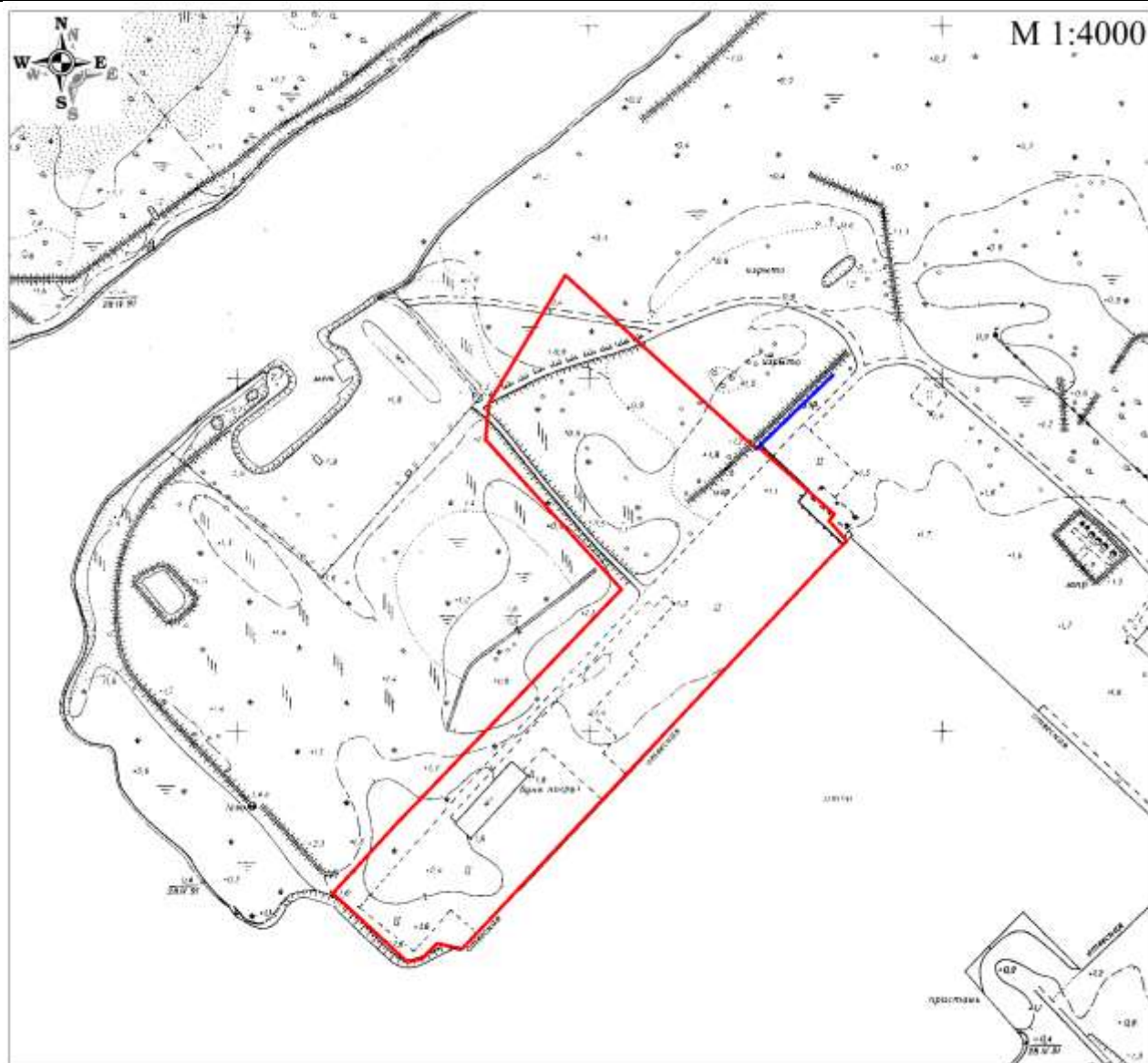
**УСЛОВНЫЕ ОБОЗНАЧЕНИЯ:**

 – граница участка «В\Ч 2396-В»

 – расстояние от входа, равное 60 метрам

СХЕМА

границ прилегающих территорий к Войсковой части № 45765, на которых не допускается розничная продажа алкогольной продукции и розничная продажа алкогольной продукции при оказании услуг общественного питания на территории Темрюкского городского поселения Темрюкского района (г. Темрюк, ул. 27 Сентября)

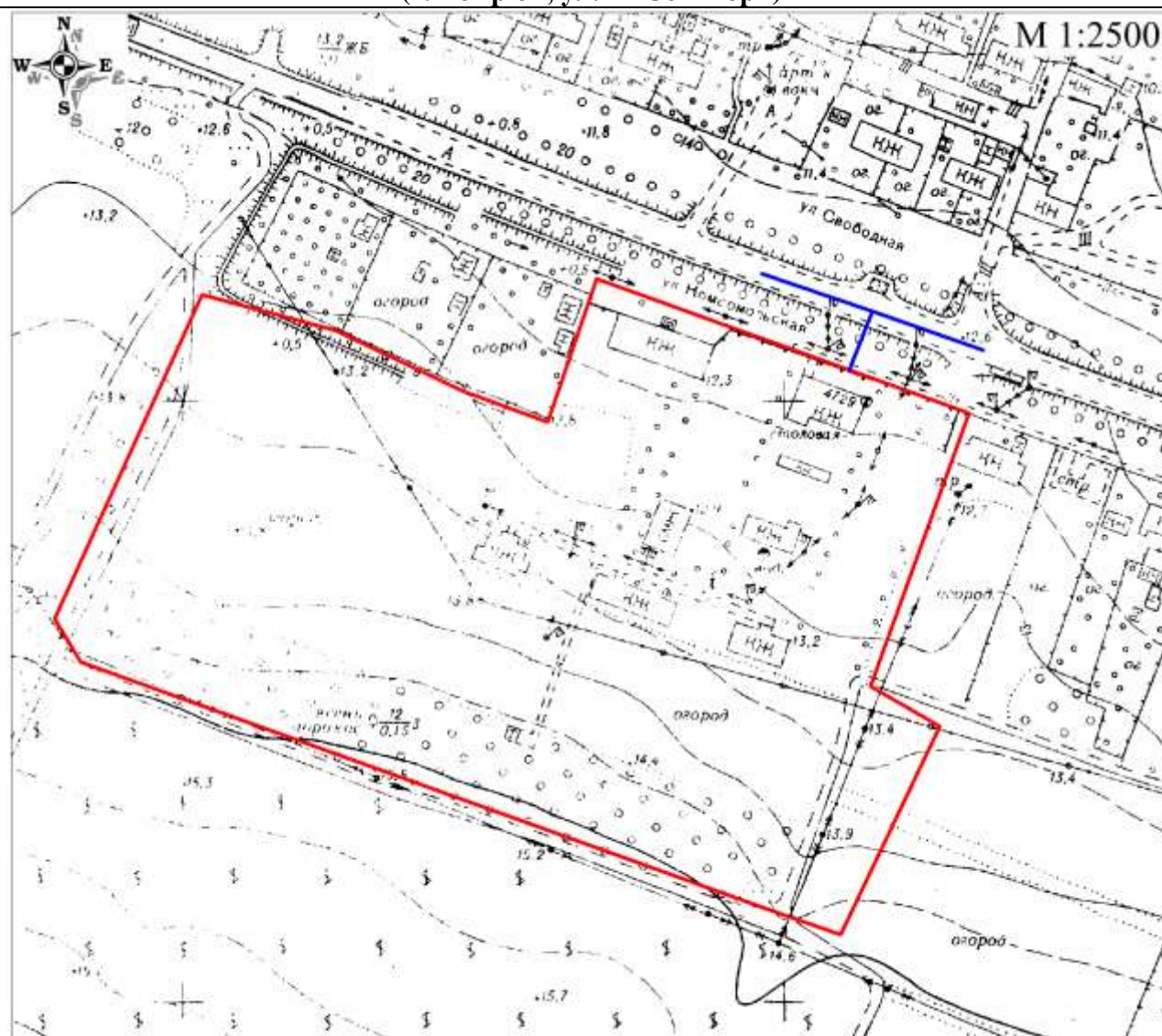
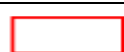
**УСЛОВНЫЕ ОБОЗНАЧЕНИЯ:**

– граница участка «В\Ч 45765»



– расстояние от входа, равное 60 метрам

СХЕМА

границ прилегающих территорий к Муниципальному бюджетному образовательному учреждению «Средняя общеобразовательная школа № 31, на которых не допускается розничная продажа алкогольной продукции и розничная продажа алкогольной продукции при оказании услуг общественного питания на территории Темрюкского городского поселения Темрюкского района (пос. Юбилейный, ул. Ленина, 17)

**УСЛОВНЫЕ ОБОЗНАЧЕНИЯ:**

 – граница участка МБОУ СОШ № 31

 – расстояние от входа, равное 100 метрам

СХЕМА

границ прилегающих территорий к Муниципальному бюджетному образовательному учреждению «Средняя общеобразовательная школа № 23, на которых не допускается розничная продажа алкогольной продукции и розничная продажа алкогольной продукции при оказании услуг общественного питания на территории Темрюкского городского поселения Темрюкского района (пос. Кучугуры, ул. Комсомольская, 23)

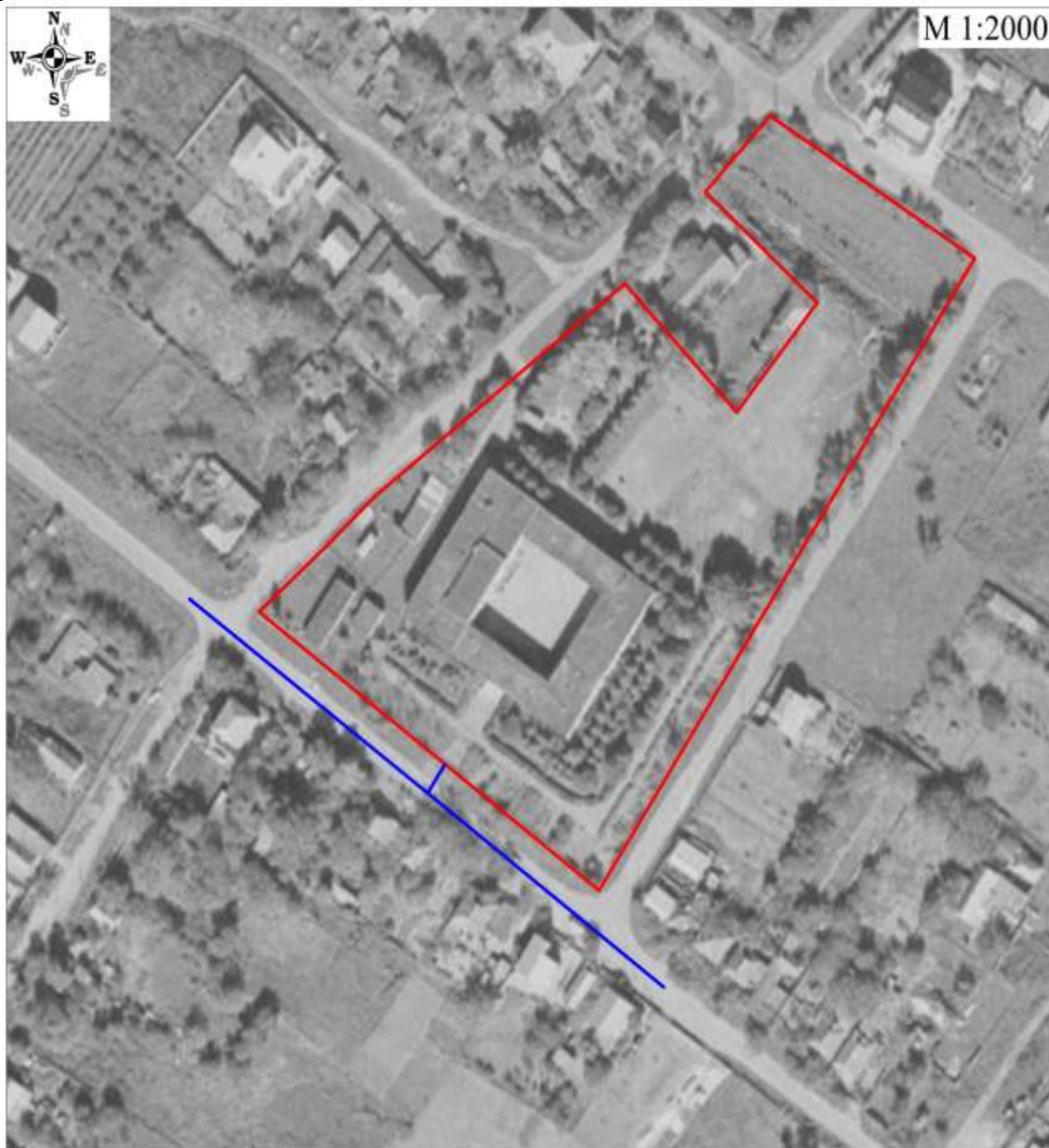
**УСЛОВНЫЕ ОБОЗНАЧЕНИЯ:**

– граница участка МБОУ СОШ № 23



– расстояние от входа, равное 100 метрам

СХЕМА

границ прилегающих территорий к Муниципальному бюджетному образовательному учреждению «Основная общеобразовательная школа № 19, на которых не допускается розничная продажа алкогольной продукции и розничная продажа алкогольной продукции при оказании услуг общественного питания на территории Темрюкского городского поселения Темрюкского района (ст-ца. Фонталовская, ул. Собина, 9)

**УСЛОВНЫЕ ОБОЗНАЧЕНИЯ:**

– граница участка МБОУ ООШ № 19



– расстояние от входа, равное 100 метрам

СХЕМА

**границ прилегающих территорий к Муниципальному бюджетному дошкольному образовательному учреждению «Детский сад № 45», на которых не допускается розничная продажа алкогольной продукции и розничная продажа алкогольной продукции при оказании услуг общественного питания на территории Темрюкского городского поселения Темрюкского района
(ст-ца. Фонталовская, ул. Ленина, 58)**

**УСЛОВНЫЕ ОБОЗНАЧЕНИЯ:**

– граница участка МБДОУ ДС № 45



– расстояние от входа, равное 100 метрам

СХЕМА

**границ прилегающих территорий к Муниципальному бюджетному дошкольному образовательному учреждению «Детский сад № 47», на которых не допускается розничная продажа алкогольной продукции и розничная продажа алкогольной продукции при оказании услуг общественного питания на территории Темрюкского городского поселения Темрюкского района
(пос. Кучугуры, ул. Мира, 25)**

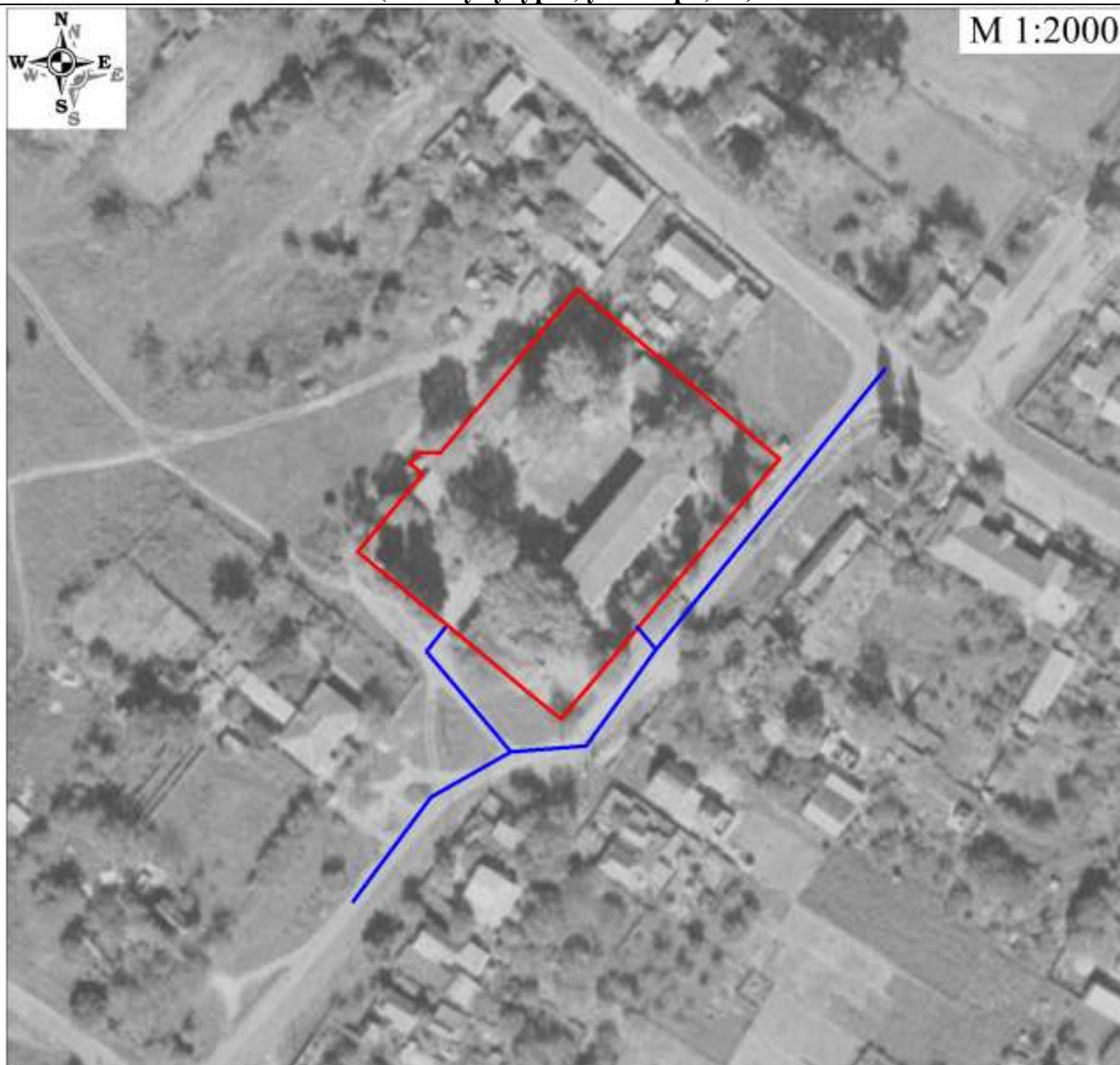
**УСЛОВНЫЕ ОБОЗНАЧЕНИЯ:**

 – граница участка МБДОУ ДС № 47

 – расстояние от входа, равное 100 метрам

СХЕМА

границ прилегающих территорий к Муниципальному бюджетному дошкольному образовательному учреждению «Детский сад комбинированного вида № 48», на которых не допускается розничная продажа алкогольной продукции и розничная продажа алкогольной продукции при оказании услуг общественного питания на территории Темрюкского городского поселения Темрюкского района (пос. Юбилейный, ул. Красная, 15)

**УСЛОВНЫЕ ОБОЗНАЧЕНИЯ:**

– граница участка МБДОУ ДС КВ № 48



– расстояние от входа, равное 100 метрам

СХЕМА

границ прилегающих территорий к фельдшерско-акушерскому пункту «Кучугуры» ГБУЗ «Центральная районная больница муниципального образования Темрюкский район» Министерства здравоохранения Краснодарского края, на которых не допускается розничная продажа алкогольной продукции и розничная продажа алкогольной продукции при оказании услуг общественного питания на территории Темрюкского городского поселения Темрюкского района (пос. Кучугуры, ул. Ленина, 17)

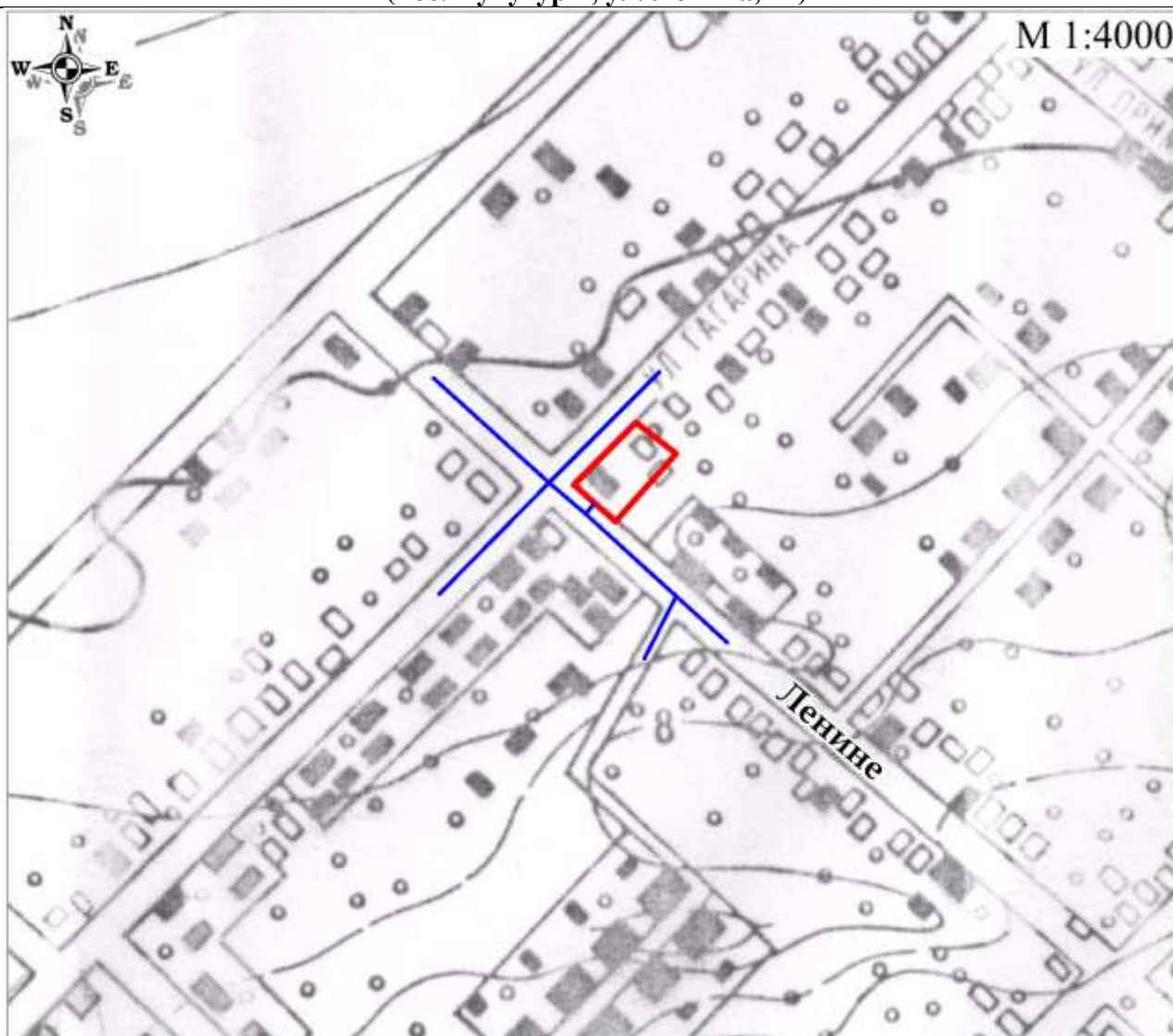
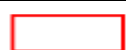
**УСЛОВНЫЕ ОБОЗНАЧЕНИЯ:**

– граница участка ФАП «Кучугуры»



– расстояние от входа, равное 100 метрам

СХЕМА

границ прилегающих территорий к фельдшерско-акушерскому пункту «Фонталовский» ГБУЗ «Центральная районная больница муниципального образования Темрюкский район» Министерства здравоохранения Краснодарского края, на которых не допускается розничная продажа алкогольной продукции и розничная продажа алкогольной продукции при оказании услуг общественного питания на территории Темрюкского городского поселения Темрюкского района (ст-ца Фонталовская, ул. Давыдова, 33)

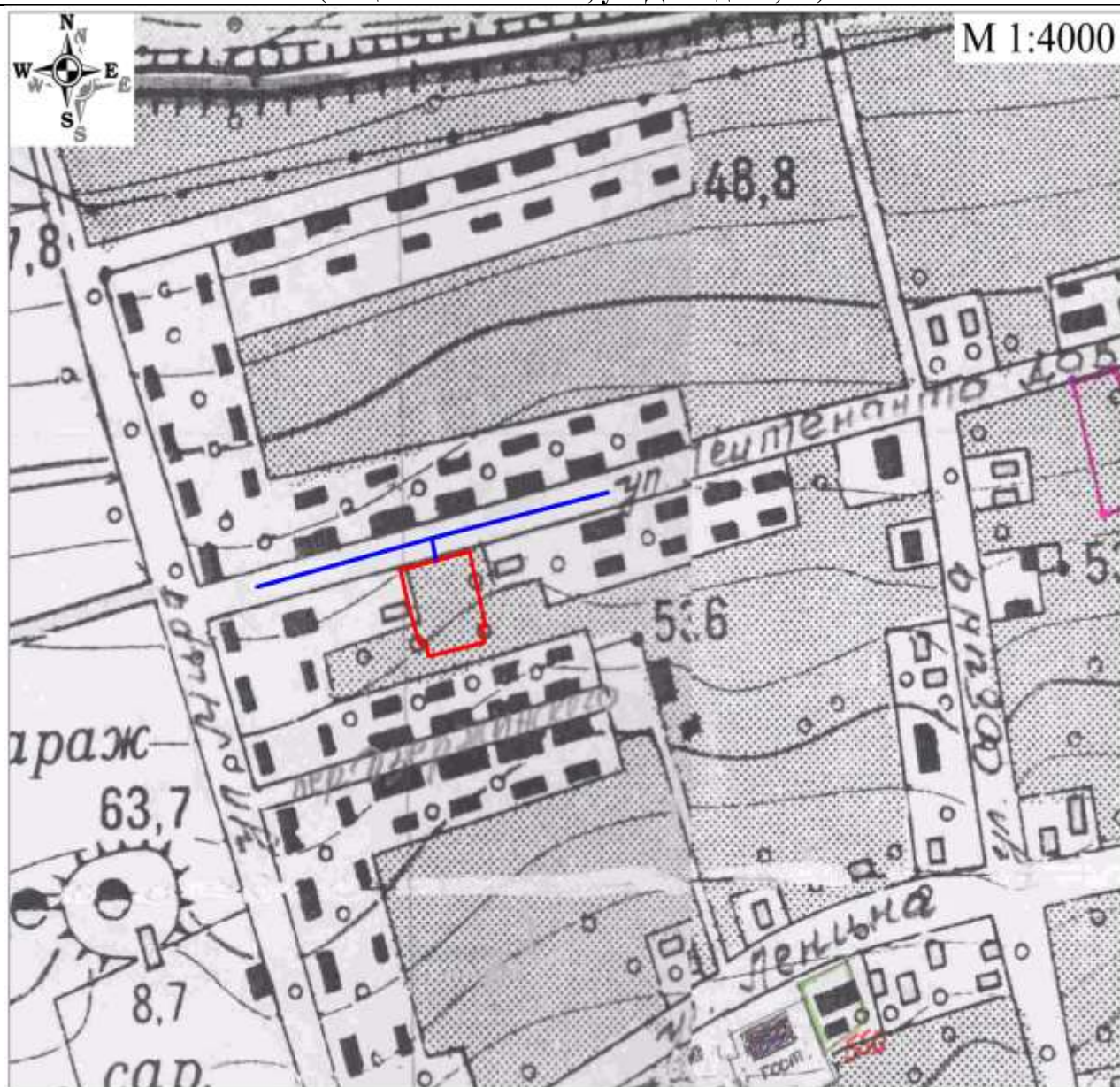
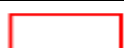
**УСЛОВНЫЕ ОБОЗНАЧЕНИЯ:**

– граница участка ФАП «Фонталовская»



– расстояние от входа, равное 100 метрам

СХЕМА

**границ прилегающих территорий к фельдшерско-акушерскому пункту «Юбилейный»
ГБУЗ «Центральная районная больница муниципального образования Темрюкский район»
Министерства здравоохранения Краснодарского края, на которых не допускается
розничная продажа алкогольной продукции и розничная продажа алкогольной
продукции при оказании услуг общественного питания на территории Темрюкского
городского поселения Темрюкского района
(пос. Юбилейный, ул. Юбилейная, 27)**

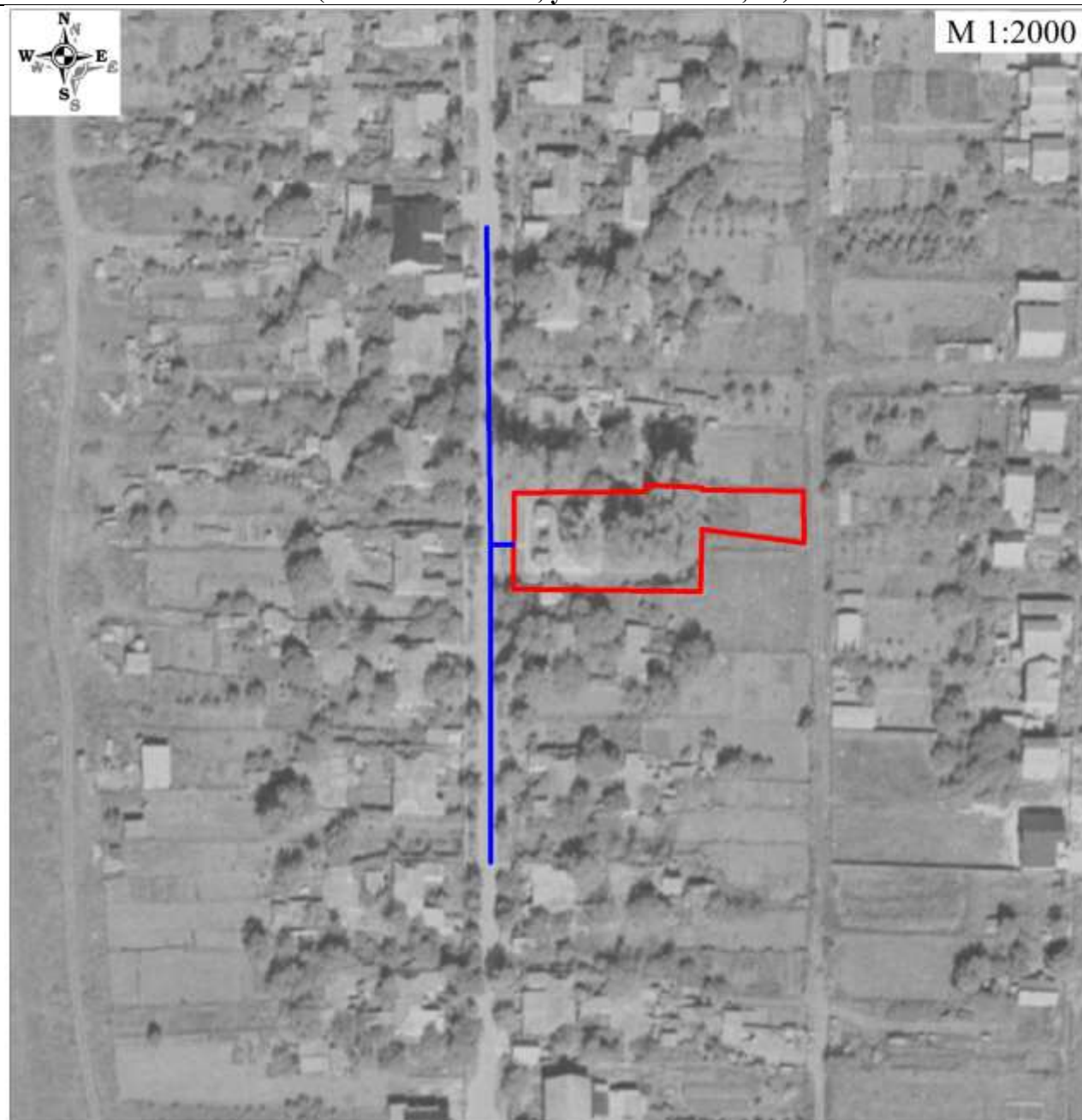
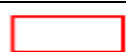
**УСЛОВНЫЕ ОБОЗНАЧЕНИЯ:**

– граница участка ФАП «Кучугуры»



– расстояние от входа, равное 100 метрам

СХЕМА

границ прилегающих территорий к фельдшерско-акушерскому пункту «Юбилейный» ГБУЗ «Центральная районная больница муниципального образования Темрюкский район» Министерства здравоохранения Краснодарского края, на которых не допускается розничная продажа алкогольной продукции и розничная продажа алкогольной продукции при оказании услуг общественного питания на территории Темрюкского городского поселения Темрюкского района (пос. Волна Революции, ул. Солнечная, 19)

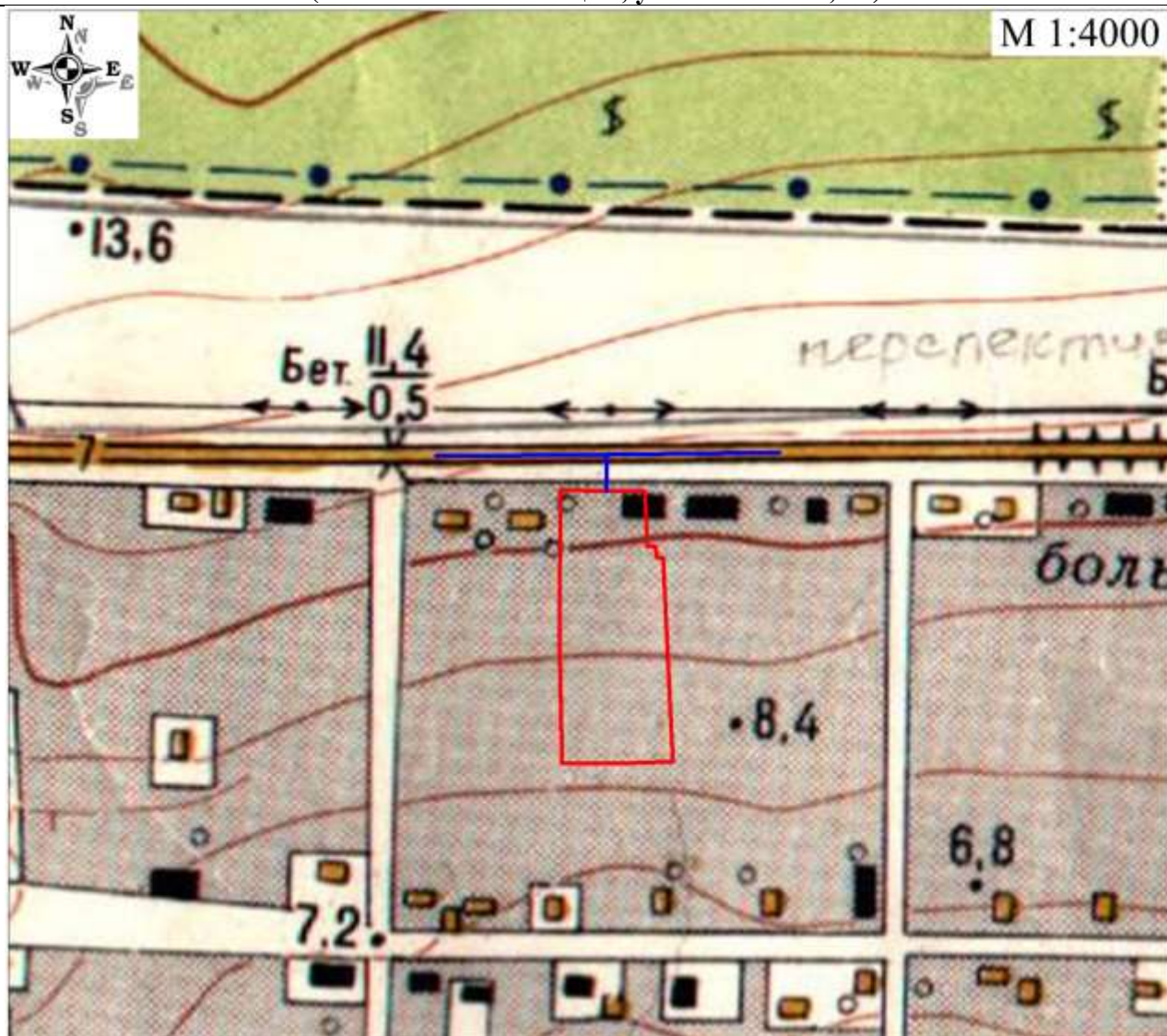

УСЛОВНЫЕ ОБОЗНАЧЕНИЯ:

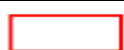

– граница участка ФАП «Волна Революции»



– расстояние от входа, равное 100 метрам

СХЕМА

границ прилегающих территорий к Спортивная площадка, на которых не допускается розничная продажа алкогольной продукции и розничная продажа алкогольной продукции при оказании услуг общественного питания на территории Темрюкского городского поселения Темрюкского района (пос. Кучугуры, ул. Коммунистическая, 25)

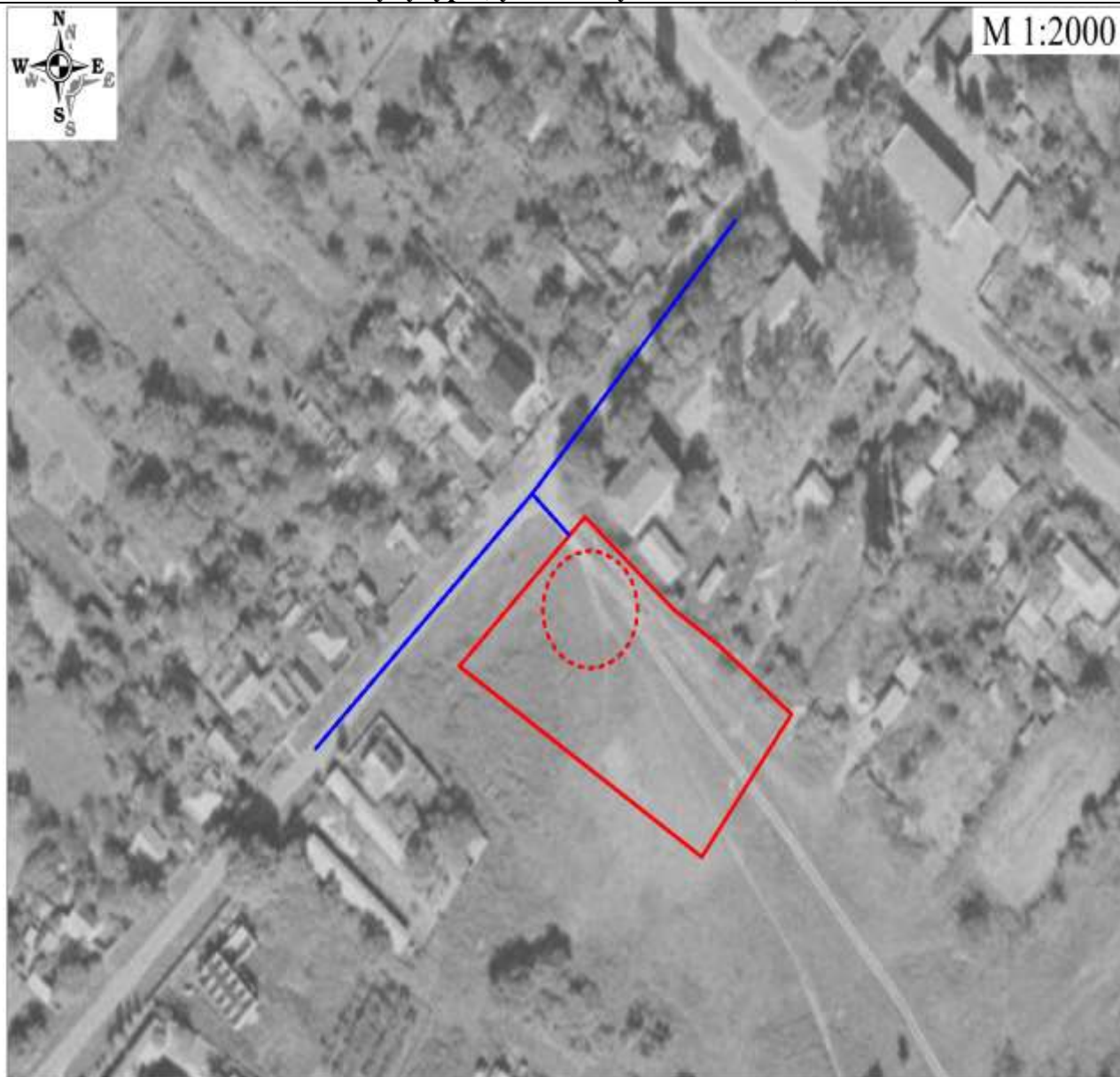
**УСЛОВНЫЕ ОБОЗНАЧЕНИЯ:**

 – граница участка «Спортивная площадка»

 – расстояние от входа, равное 100 метрам

СХЕМА

границ прилегающих территорий к «Спортивная площадка», на которых не допускается розничная продажа алкогольной продукции и розничная продажа алкогольной продукции при оказании услуг общественного питания на территории Темрюкского городского поселения Темрюкского района (пос. Волна Революции, ул. Морская, 6а)

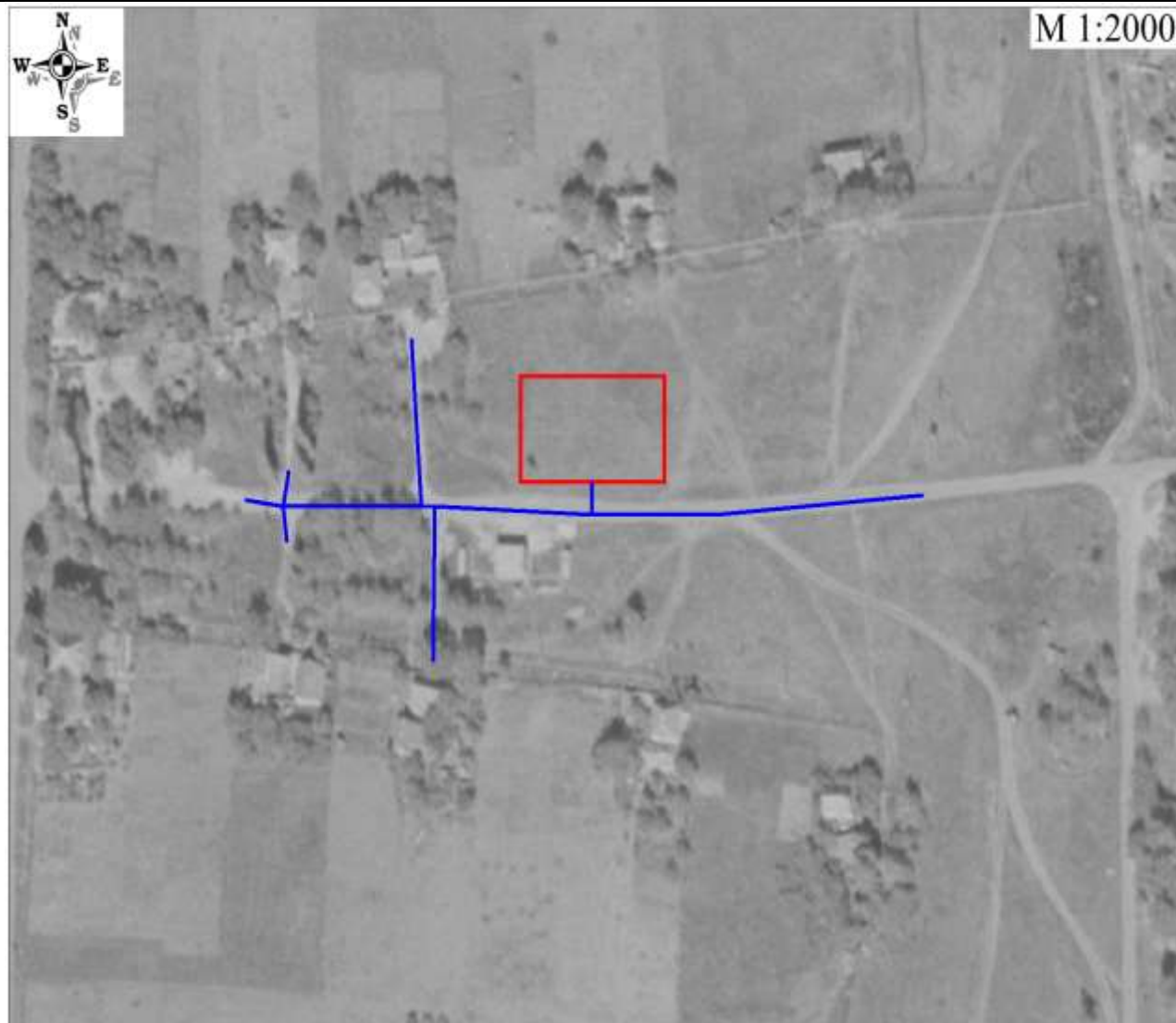
**УСЛОВНЫЕ ОБОЗНАЧЕНИЯ:**

– граница участка «Спортивная площадка»



– расстояние от входа, равное 100 метрам

Заместитель главы
муниципального образования
Темрюкский район

Д.С. Каратеев